

**CONSILIUL JUDEȚEAN CONSTANȚA**

**HOTĂRÂREA Nr. 11**

**Privind aprobarea bugetului de venituri și cheltuieli, organigramei și statului de funcții pe anul 2010 pentru Centrul Județean pentru Conservarea și Promovarea Culturii Tradiționale Constanța**

Consiliul Județean Constanța întrunit în ședința din 14.02. 2010;

Văzând:

- Expunerea de motive a Președintelui Consiliului Județean Constanța;
- Raportul Direcției pentru Cultură, Învățământ, Sport, Sănătate, Organizare Evenimente și Protocol;
- Raportul Direcției Generale de Buget – Finanțe;
- Raportul Comisiei de specialitate pentru Cultură, Învățământ și Sport;
- Raportul Comisiei pentru Administrația publică, juridică, apărarea ordinii publice, sănătate și protecție socială;
- Raportul Comisiei de Studii, prognoze economico-sociale, buget- finanțe și administrarea domeniului public și privat al județului.
- Având în vedere prevederile OUG 118 / 2006 privind înființarea, organizarea și desfășurarea activității așezămintelor culturale, a art.19 din Legea nr.273/2006 privind finanțele publice locale, a Legii nr. 11 a bugetului de stat pe anul 2010 ;
- În temeiul art.91 alin (2) lit."c", art.97 din Legea nr.215/2001 privind administrația publică locală republicată, actualizată.

**HOTĂRĂȘTE:**

**Art. 1** – Se aprobă bugetul de venituri și cheltuieli al Centrului Județean pentru Conservarea și Promovarea Culturii Tradiționale Constanța pe anul 2010, conform anexei nr.1 care face parte integrantă din prezenta hotărâre.

**Art. 2** – Se aprobă organigrama, Centrului Județean pentru Conservarea și Promovarea Culturii Tradiționale Constanța pe anul 2010, conform anexei nr. 2, care face parte integrantă din prezenta hotărâre.

**Art. 3** - Se aprobă statul de funcții al Centrului Județean pentru Conservarea și Promovarea Culturii Tradiționale Constanța pe anul 2010, conform anexei nr.3, care face parte integrantă din prezenta hotărâre.

**Art. 4** – Direcția Generală de Administrație Publică și Juridică va comunica prezenta hotărâre persoanelor și instituțiilor interesate, în vederea aducerii la îndeplinire.

Prezenta hotărâre a fost adoptată cu un număr de 34 voturi pentru, — voturi împotriva și — abțineri.

Constanța 14.02. 2010

**PREȘEDINTE,**

**Nicușor Daniel Constantinescu**

**CONTRASEMNEAZĂ ,  
SECRETAR AL JUDEȚULUI  
Mariana Belu**

Anexa 1 la HCJC

Nr. 11 / 17.02.2010

**CENTRUL JUDETEAN PENTRU CONSERVAREA SI PROMOVAREA  
CULTURII TRADIȚIONALE CONSTANȚA**

Str. Ferdinand nr. 39 A

Tel : 0241.550570

**BUGET DE VENITURI SI CHELTUIELI  
PE ANUL 2010**

| DENUMIREA INDICATORILOR                      |           | TOTAL         |
|--|-----------|---------------|
| <b>TOTAL VENITURI</b>                        |           | 546403        |
| <b>1.TRANSFERURI - TOTAL</b>                 |           | 546403        |
| <b>2. CHELTUIELI – TOTAL</b>                 |           | 546403        |
| <b>CHELTUIELI CURENTE</b>                    |           | 546403        |
| <b>CHELTUIELI PERSONAL</b>                   | <b>10</b> | <b>476253</b> |
| Cheltuieli cu salariile                      | 10.01     | 372953        |
| - salarii de baza                            | 10.01.01  | 363003        |
| - salarii de merit                           | 10.01.02  | -             |
| - indemnizații de conducere                  | 10.01.03  | -             |
| - spor de vechime                            | 10.01.04  | -             |
| - alte sporuri                               | 10.01.06  | 3600          |
| - ore suplimentare                           | 10.01.07  | -             |
| - fond premii                                | 10.01.08  | -             |
| - fond aferent plății cu ora -colaboratori   | 10.01.11  | 3350          |
| - alte drepturi salariale in bani            | 10.01.30  | 3000          |
| Contributii                                  | 10.03     | 103300        |
| - contributii asigurari sociale              | 10.03.01  | 81000         |
| - contributii asigurari somaj                | 10.03.02  | 1600          |
| - contributii asig sociale de sanatate       | 10.03.03  | 17600         |
| - contributii accidente de munca             | 10.03.04  | 600           |
| -contributii concedii si indemnizatii        | 10.03.06  | 2500          |
| <b>BUNURI SI SERVICII</b>                    | <b>20</b> | <b>70150</b>  |
| Bunuri si servicii                           | 20.01     | 50450         |
| - furnituri birou                            | 20.01.01  | 3000          |
| - materiale pentru curățenie                 | 20.01.02  | 1000          |
| - încălzire, iluminat si forța motrică       | 20.01.03  | 22000         |
| - carburanți, lubrifianți                    | 20.01.05  | 4000          |
| - posta, telefon, radio, TV, internet        | 20.01.08  | 8400          |
| - mat. prest. serv. cu caract funcțional     | 20.01.09  | 12000         |
| - alte bunuri si servicii, întreț. si funcț. | 20.01.30  | 50            |
| - Reparații curente                          | 20.02     | -             |
| - Bunuri de natura obiectelor inventar       | 20.05     | -             |

|   |           |          |
|---|-----------|----------|
| - Deplasări, detașări, transferări      | 20.06     | -        |
| - Cărți și publicații                   | 20.11     | -        |
| -Protectia muncii                       | 20.14     | 7200     |
| - Alte cheltuieli cu bunuri și servicii | 20.30     | 12500 ✓  |
| - prime de asigurare non-viata          | 20.30.03  | 2500     |
| - chirii                                | 20.30.04  | 8000     |
| - alte cheltuieli cu bunuri și servicii | 20.30.30  | 2000     |
| <b>CHELTUIELI DE CAPITAL</b>            | <b>70</b> | <b>-</b> |

DIRECTOR ,

MIHAELA CLEO PETRESCU

CONTABIL SEF ,



**ORGANIGRAMA  
CENTRULUI JUDEȚEAN PENTRU CONSERVAREA ȘI PROMOVAREA  
CULTURII TRADIȚIONALE CONSTANTA**

**2010**

CONSILIUL JUDEȚEAN CONSTANTA

CENTRUL JUDEȚEAN PENTRU CONSERVAREA ȘI PROMOVAREA CULTURII  
TRADIȚIONALE CONSTANTA

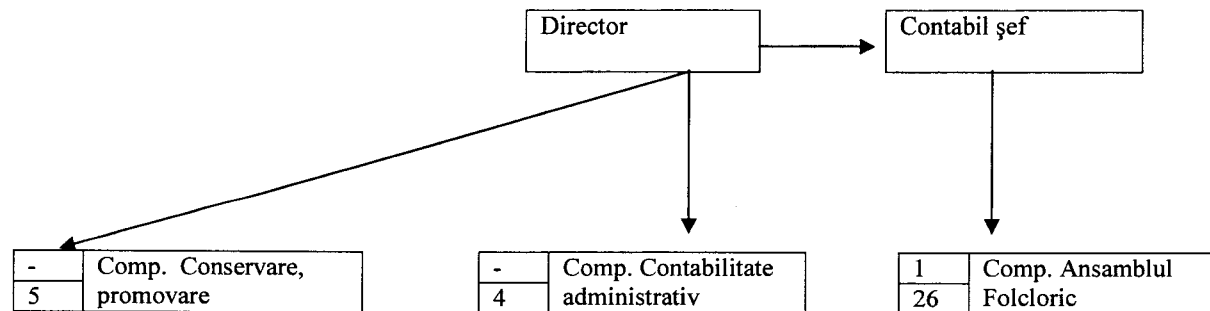

**RECAPITULAȚIE**

| Nr. crt.     | Explicații                        | Nr. personal contractual | Din care: |           |
|--------------|-----------------------------------|--------------------------|-----------|-----------|
|              |                                   |                          | Conducere | Execuție  |
| 1            | Conducere                         | 2                        | 2         | -         |
| 2            | Comp. Conservare, promovare       | 5                        | -         | 5         |
| 3            | Comp. Contabilitate administrativ | 4                        | -         | 4         |
| 4            | Comp. Ansamblul Folcloric         | 27                       | 1         | 26        |
| <b>TOTAL</b> |                                   | <b>38</b>                | <b>3</b>  | <b>35</b> |

CENTRUL JUDEȚEAN PENTRU CONSERVAREA ȘI PROMOVAREA  
CULTURII TRADITIONALE CONSTANTA

Anexa nr. 3/ 11/17.02.2010

STAT DE FUNCȚII PRIVIND ACTIVITATEA INSTITUȚIEI PENTRU ANUL 2010

| Funcția de:  |                        | Încadrarea funcției conform Lg. 330/2009 |              |        |         |         |              | Număr posturi | Salariul de bază |
|--|------------------------|--|--------------|--------|---------|---------|--------------|---------------|------------------|
| Nr crt   | Execuție               | Conducere                                | Nivel studii | Anexa  | Capitol | Poziția | Gr/ Tr prof. |               |                  |
| 0  | 1                      | 2  | 3            | 4      | 5       | 6       | 7            | 8             | 9                |
| <b>A. COMPARTIMENT CONDUCERE</b>                               |                        |  |              |        |         |         |              |               |                  |
| 1  |                        | Director                                 | S            | II/13  | I/A     | 1       | I            | 1             | 3385             |
| 2  |                        | Contabil șef                             | S            | II/13  | I/A     | 2       | I            | 1             | 2623             |
| <b>Total A</b>   |                        |  |              |        |         |         |              | 2             |                  |
| <b>B. COMPARTIMENT CONSERVARE CULTURĂ TRADIȚIONALĂ</b>         |                        |  |              |        |         |         |              |               |                  |
| 3-4  | Conservator            | -  | S            | II/4.3 | III/B   | 1       | I            | 2             | 1105             |
| 5  | Conservator            | -  | SSD          | II/4.3 | III/B   | 6       | I            | 1             | 1513             |
| 6  | Gestionar custode sala | -  | M            | II/4.3 | III/B   | 8       | II           | 1             | 990              |
| 7  | Supraveghetor muzeu    | -  | M, G         | II/4.3 | III/B   | 11      | I            | 1             | 750              |
| <b>Total B</b>   |                        |  |              |        |         |         |              | 5             |                  |
| <b>C. COMPARTIMENT CONTABILITATE –ADMINISTRATIV- DESERVIRE</b> |                        |  |              |        |         |         |              |               |                  |
| 8  | Economist              | -  | S            | II/13  | I/B.a   | 1       | IA           | 1             | 1513             |
| 9  | Referent specialitate  | -  | S            | II/13  | I/B.a   | 3       | II           | 1             | 1312             |
| 10   | Referent               | -  | M            | II/13  | I/B.b   | 13      | IA           | 1             | 1280             |
| 11   | Muncitor calificat     | -  | G            | II/14  | B       | 18      | I            | 1             | 1223             |
| <b>Total C</b>   |                        |  |              |        |         |         |              | 4             |                  |

| Nr crt   | Funcția de:                      |              | Încadrarea funcției conform Lg. 330/2009 |        |         |         |              | Număr posturi |      |
|--|----------------------------------|--------------|--|--------|---------|---------|--------------|---------------|------|
|  | Execuție                         | Conducere    | Nivel studii                             | Anexa  | Capitol | Poziția | Gr/ Tr prof. |               |      |
| 0  | 1                                | 2            | 3  | 4      | 5       | 6       | 7            | 8             | 9    |
| <b>D. COMPARTIMENT ANSAMBLUL FOLCLORIC „PLAIURI DOBROGENE”</b> |                                  |              |  |        |         |         |              |               |      |
| 12   |                                  | Șef serviciu | S  | II/13  | I/A     | 3       | I            | 1             | 2958 |
| 13   | Dirijor                          |              | M/G                                      | II/4.4 | IV/B    | 7       | I            | 1             | 1238 |
| 14   | Maestru dans                     |              | M/G                                      | II/4.4 | IV/B    | 7       | I            | 1             | 1076 |
| 15-21  | Instrumentist                    |              | M/G                                      | II/4.4 | IV/B    | 7       | I            | 7             | 1076 |
| 22-35  | Dansator                         | -            | M/G                                      | II/4.4 | IV/B    | 7       | I            | 14            | 944  |
| 36   | Solist vocal                     | -            | M/G                                      | II/4.4 | IV/B    | 7       | I            | 1             | 1076 |
| 37   | Muncitor calificat maistru sunet | -            | M  | II/4.4 | IV/B    | 13      | I            | 1             | 1063 |
| 38   | Muncitor calificat regie         | -            | M  | II/4.4 | IV/B    | 13      | I            | 1             | 1118 |
| <b>TOTAL D</b>   |                                  |              |  |        |         |         |              | <b>27</b>     |      |
| <b>TOTAL GENERAL</b>   |                                  |              |  |        |         |         |              | <b>38</b>     |      |

**DIRECTOR,**

**Ec. Mihaela Cleo PETRESCU**

**CONTABIL ȘEF,**

**Ec. Andreea TOADER**

**LEGEA-CADRU nr. 330 din 5 noiembrie 2009** privind salarizarea unitară a personalului plătit din fonduri publice

Notă:

**ART. 30**

(1) Începând cu 1 ianuarie 2010, sporurile, acordate prin legi sau hotărâri ale Guvernului, și, după caz, indemnizațiile de conducere, care potrivit legii făceau parte din salariul de bază, din soldele funcțiilor de bază, respectiv din indemnizațiile lunare de încadrare, prevăzute în notele din anexele la prezenta lege, se introduc în salariul de bază, în soldele funcțiilor de bază, respectiv în indemnizațiile lunare de încadrare corespunzătoare funcțiilor din luna decembrie 2009, atât pentru personalul de execuție, cât și pentru funcțiile de conducere.

(5) În anul 2010, personalul aflat în funcție la 31 decembrie 2009 își va păstra salariul avut, fără a fi afectat de măsurile de reducere a cheltuielilor de personal din luna decembrie 2009.

**ART. 31**

Pentru personalul nou-încadrat pe funcții în perioada de aplicare etapizată, salarizarea se face la nivelul de salarizare în plată pentru funcțiile similare.

**ART. 32**

Pentru personalul promovat în funcții în perioada de aplicare etapizată, salarizarea se face la nivelul de salarizare în plată pentru funcțiile similare.

# CONSILIUL JUDEȚEAN CONSTANȚA

## EXPUNERE DE MOTIVE

### **la proiectul de hotărâre privind aprobarea bugetului de venituri și cheltuieli, organigramei și statului de funcții pe anul 2010 pentru Centrul Județean pentru Conservarea și Promovarea Culturii Tradiționale Constanța**

Centrul Județean pentru Conservarea și Promovarea Culturii Tradiționale Constanța, instituție publică de cultură, funcționează în subordinea Consiliului Județean Constanța.

În scopul funcționării acestei instituții publice este necesară aprobarea organigramei, a statului de funcții și a bugetului de venituri și cheltuieli pe anul 2010.

Aprobarea organigramei și a statului de funcții ale Centrului Județean pentru Conservarea și Promovarea Culturii Tradiționale Constanța, reprezintă o atribuție exclusivă a Consiliului Județean Constanța, ca autoritate în subordinea căreia instituția funcționează.

În ceea ce privește lista de investiții, instituția nu dispune de fonduri pe anul 2010.

Față de anul 2009, bugetul de venituri și cheltuieli este redus cu 30 %.

Organigrama și statul de funcții propuse de Centrul Județean pentru Conservarea și Promovarea Culturii Tradiționale Constanța propuse pentru anul în curs înregistrează următoarele modificări:

1. Încadrarea personalului din cadrul compartimentului “ Conservare – promovare” pe noile funcții corespunzător atribuțiilor, responsabilităților și competențelor specifice postului, conform anexei II /4.3 din legea - cadru 330/ 2009.

Se motivează propunerea prin analizarea sferei de activitate a personalului din cadrul compartimentului Conservare promovare, care cuprinde activități de protejare, promovare și valorificare a culturii tradiționale și a patrimoniului cultural imaterial, concretizate prin:

- a. Conservarea manifestărilor de viață culturală tradițională stabilind criterii de identificare și evaluare, standarde de conservare și procedee de punere în valoare a expresiilor culturale tradiționale ale comunităților, strategii de ocrotire a elementelor patrimoniului cultural imaterial, reconstruirea segmentelor vieții tradiționale și arhivarea folclorului, prin inventarierea și conservarea celor mai importante piese din domeniu și ulterior prin fixarea acestora pe orice fel de suport material.
- b. Punerea în valoare a patrimoniului cultural și material prin sprijinirea proiectelor de punere în valoare a patrimoniului cultural imaterial comun în zonele și așezările în care

sunt comunități multietnice pentru a releva diversitatea patrimoniului cultural și material și susținerea programelor și a proiectelor care promovează elementele patrimoniului cultural imaterial.

2. Transferul postului șef secție „Conservare – promovare” cu studii superioare la secția Ansamblului Folcloric „Plaiuri Dobrogene”.

3. Transformarea unui post de solist vocal cu studii medii / generale, treapta profesională I, în instrumentist cu studii medii generale, treapta profesională I, în cadrul Ansamblului „Folcloric Plaiuri Dobrogene”.

Organigrama, statul de funcții și bugetul de venituri propuse răspund nevoilor actuale de funcționare ale Centrului Județean pentru Conservarea și Promovarea Culturii Tradiționale Constanța.

Față de cele prezentate mai sus, supun spre dezbatere și aprobare prezentul proiect de hotărâre privind aprobarea bugetului de venituri și cheltuieli, organigramei și statului de funcții pe anul 2010 pentru Centrul Județean pentru Conservarea și Promovarea Culturii Tradiționale Constanța.

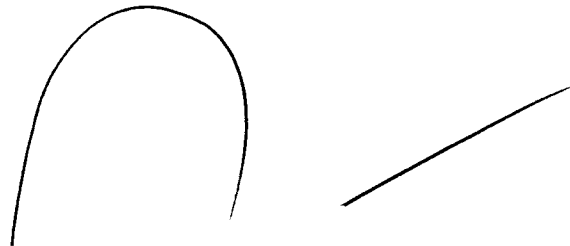

**PREȘEDINTE**

**Nicușor Daniel Constantinescu**



**CONSILIUL JUDEȚEAN CONSTANȚA**  
**Direcția Generală de Buget – Finanțe**

**RAPORT**

**la proiectul de hotărâre privind aprobarea bugetului de venituri și cheltuieli,  
organigramei și statului de funcții pe anul 2010 pentru Centrul Județean  
pentru Conservarea și Promovarea Culturii Tradiționale Constanța**

Centrul Județean pentru Conservarea și Promovarea Culturii Tradiționale Constanța, instituție publică de cultură cu personalitate juridică, funcționează în subordinea Consiliului Județean Constanța potrivit OUG 118 / 2006 privind înființarea, organizarea și desfășurarea activității așezămintelor culturale.

Potrivit art. 91 alin. (2), lit. „c”, din Legea 215/2001, republicată, privind administrația publică locală, Consiliul Județean „aprobă regulamentul de organizare și funcționare a consiliului județean, organigrama, statul de funcții, regulamentul de organizare și funcționare ale aparatului de specialitate, precum și ale instituțiilor și serviciilor publice de interes județean și ale societăților comerciale și regiilor autonome de interes județean.

În conformitate cu prevederile art. 19 din Legea nr. 273/2006 privind finanțele publice locale, Consiliul Județean Constanța aprobă bugetele instituțiilor publice subordonate.

Având în vedere prevederile legale sus menționate, considerăm că proiectul de hotărâre privind aprobarea bugetului de venituri și cheltuieli, organigramei și statului de funcții pe anul 2010 pentru Centrul Județean pentru Conservarea și Promovarea Culturii Tradiționale Constanța, se încadrează în prevederile legale, drept pentru care propunem adoptarea acestuia în forma prezentată.

**DIRECTOR,**  
**Ec. Tudorel Pârvu**

**ȘEF SERVICIU,**  
**Ec. Adriana Decu**

**CONSILIUL JUDEȚEAN CONSTANȚA  
DIRECȚIA PENTRU CULTURĂ, ÎNVAȚĂMÂNT, SPORT, SĂNĂTATE,  
ORGANIZARE EVENIMENTE ȘI PROTOCOL**

**R A P O R T**

**la proiectul de hotărâre privind aprobarea bugetului de venituri și cheltuieli,  
organigramei și statului de funcții pe anul 2010 pentru Centrul Județean  
pentru Conservarea și Promovarea Culturii Tradiționale Constanța**

Centrul Județean pentru Conservarea și Promovarea Culturii Tradiționale Constanța este o instituție publică de cultură cu personalitate juridică ce funcționează în subordinea Consiliului Județean Constanța potrivit Ordonanței de Urgență nr. 118 /2006 privind înființarea, organizarea și desfășurarea activității așezamintelor culturale.

Potrivit art. 91 alin. (2), lit. „c” din Legea 215/ 2001, republicată, privind administrația publică locală, Consiliul Județean „aprobă regulamentul de organizare și funcționare a Consiliului Județean, organigrama, statul de funcții, regulamentul de organizare și funcționare ale aparatului de specialitate, precum și ale instituțiilor și serviciilor publice de interes județean și ale societăților comerciale și regiilor autonome de interes județean.”

Față de anul 2009, Bugetul de venituri și cheltuieli este diminuat cu 30 %. În aceste condiții, instituția nu dispune de fonduri pentru investiții. În ceea ce privește organigrama și statul de funcții, pentru anul 2010 se propune transferul unui post de la o secție la alta, o transformare la Ansamblul Folcloric și încadrarea personalului de la compartimentul Conservare, promovare conform Anexei II 4.3. la Legea - cadru 330/ 2009 privind salarizarea unitară a personalului plătit din fonduri publice.

Având în vedere cele prezentate mai sus, considerăm că proiectul de hotărâre privind aprobarea bugetului de venituri și cheltuieli, organigramei și statului de funcții pentru Centrul Județean pentru Conservarea și Promovarea Culturii Tradiționale Constanța pe anul 2010 se încadrează în prevederile legale în vigoare, drept pentru care propunem adoptarea acestuia în forma prezentată.

**DIRECTOR,**  
**Direcția pentru Cultură, Învățământ, Sport, Sănătate,**  
**Organizare Evenimente și Protocol**

**CONSILIUL JUDEȚEAN CONSTANȚA  
COMISIA DE SPECIALITATE PENTRU ADMINISTRAȚIE PUBLICĂ,  
JURIDICĂ, APĂRAREA ORDINII PUBLICE, SĂNĂTATE ȘI  
PROTECȚIE SOCIALĂ**

**R A P O R T**

Comisia de specialitate pentru Administrația publică, juridică, apărarea ordinii publice, sanătate și protecție socială, întrunită în ședința de astăzi 16.02.2010 a analizat Expunerea de Motive a Președintelui Consiliului Județean Constanța, Raportul Direcției Generale de Buget - Finanțe la proiectul de hotărâre privind aprobarea bugetului de venituri și cheltuieli, organigramei și statului de funcții pe anul 2010 pentru Centrul Județean pentru Conservarea și Promovarea Culturii Tradiționale Constanța.

Suntem de acord cu proiectul de hotărâre mai sus amintit.

**Comisia de specialitate pentru Administrația publică, juridică, apărarea  
ordinii publice, sănătate și protecție socială**

**PREȘEDINTE,**

**CONSILIUL JUDEȚEAN CONSTANȚA  
COMISIA DE SPECIALITATE PENTRU CULTURĂ, ÎNVĂȚĂMÂNT, ȘI  
SPORT**

**R A P O R T**

Comisia de specialitate pentru Cultură, Învățământ și Sport, întrunită în ședința de astăzi ~~11.01.2010~~ 2010 a analizat Expunerea de Motive a Președintelui Consiliului Județean Constanța, Raportul Direcției pentru Cultură, Învățământ, Sport, Sănătate, Organizare Evenimente și Protocol și Raportul Direcției Generale de Buget - Finanțe la proiectul de hotărâre privind aprobarea bugetului de venituri și cheltuieli, organigramei și statului de funcții pe anul 2010 pentru Centrul Județean pentru Conservarea și Promovarea Culturii Tradiționale Constanța.

Suntem de acord cu proiectul de hotărâre mai sus amintit.

Comisia de specialitate pentru Cultură, Învățământ și Sport

**P R E Ș E D I N T E,**

10

**CONSILIUL JUDEȚEAN CONSTANȚA**

**COMISIA DE SPECIALITATE DE STUDII, PROGNOZE ECONOMICO-SOCIALE, BUGET FINANȚE ȘI ADMINISTRAREA DOMENIULUI PUBLIC ȘI PRIVAT AL JUDEȚULUI**

**RAPORT**

Comisia de specialitate de Studii, prognoze economico-sociale, buget - finanțe și administrarea domeniului public și privat al județului, întrunită în ședința de astăzi 17.02.2010 a analizat Expunerea de Motive a Președintelui Consiliului Județean, Raportul Direcției pentru Cultură, Învățământ, Sport, Sănătate, Organizare evenimente și Protocol și Raportul Direcției Generale de Buget - Finanțe la proiectul de hotărâre privind aprobarea bugetului de venituri și cheltuieli, organigramei și statului de funcții pe anul 2010 pentru Centrul Județean pentru Conservarea și Promovarea Culturii Tradiționale Constanța.

Suntem de acord cu proiectul de hotărâre mai sus amintit.

**Comisia de specialitate de Studii, prognoze economico-sociale, buget -finanțe  
și administrarea domeniului public și privat al județului**

\ PREȘEDINTE,