

CONSILIUL JUDEȚEAN CONSTANȚA

HOTĂRÂREA NR. 349

privind actualizarea si insusirea valorilor unor bunuri imobile care apartin domeniului public al judetului Constanta

Consiliul Județean Constanța, întrunit în ședința din data de 21.10.2009
Analizând:

- Expunerea de motive a Președintelui Consiliului Județean Constanța;
- Raportul Direcției Generale de Administrație Publică și Juridică;
- Raportul Comisiei de studii, prognoze economico-sociale, buget finanțe și administrarea domeniului public și privat ;
- Raportul Comisiei pentru administrație publică, juridică, apărarea ordinii publice, sănătate și protecție socială ;
- Adresa nr. 368/10.09.2009 comunicata de Topocad Serv SRL Constanta ;

Având în vedere prevederile art.3 din Legea nr.213/1998 privind proprietatea publica si regimul juridic al acesteia si ale art.91 alin.(1) lit. „c” și „ f” ,precum si ale art.119 si 120 din Legea nr. 215/2001 privind administrația publică locală, republicată ;

În temeiul art. 97 din Legea nr. 215/2001 privind administrația publică locală, republicată,

HOTĂRĂȘTE:

Art. 1. – Se aprobă actualizarea si insusirea valorilor imobilului Biblioteca Judeteana “Ioan N. Roman”, situat in Constanta, Str. Mircea cel Batran nr.104, care apartine domeniului public al judetului Constanta, conform anexelor nr.1-6 care fac parte integranta din prezenta hotarare.

Art.2. - Se aprobă actualizarea si insusirea valorilor imobilului Spitalul de Ftiziologie, situat in Agigea, Str. Sanatoriului nr.1, care apartine domeniului public al judetului Constanta, conform anexelor nr.7-26 care fac parte integranta din prezenta hotarare.

Art.3.- Direcția Generală de Administrație Publică și Juridică va comunica prezenta hotărâre persoanelor interesate în vederea aducerii la îndeplinire, precum și Prefectului Județului Constanța.

Prezenta hotărâre a fost adoptată cu un număr de 28 voturi pentru, _____ voturi impotrivă și 7 abțineri.

Constanța, 21. 10. 2009

PREȘEDINTE,
Nicusor Daniel Constantinescu

Contrasemnează,
SECRETAR AL JUDEȚULUI,

Mariana Belu

EXPUNERE DE MOTIVE

**privind actualizarea si insusirea valorilor unor bunuri imobile care apartin
domeniului public al judetului Constanta**

Prin anexa nr.1 la Hotararea de Guvern a Romaniei nr.904/2002 privind atestarea domeniului public al judetului Constanta, precum si al municipiilor, oraselor si comunelor din judetul Constanta, a fost atestat inventarul bunurilor care apartin domeniului public al Judetului Constanta, la pozitiile nr.. 376-377 fiind identificat sediul Bibliotecii Judetene Constanta, situat in Constanta, Str. Mircea cel Batran nr.104.

In baza H.G. nr.867/2002 privind trecerea unor imobile din domeniul privat al statului si administrarea Ministerului Sanatatii si Familiei in domeniul public al judetelor si in administrarea consiliilor judetene respective, Spitalul de Ftiziologie Agigea a trecut in domeniul public al judetului Constanta si administrarea Consiliului Judetean Constanta. In acest sens, a fost incheiat Protocolul nr. 1219/18.03.2003, datele de identificare ale imobilelor preluate in proprietate publica fiind prevazute in anexa 3.

In urma masuratorilor cadastrale efectuate s-au constatat urmatoarele :

- la imobilul Biblioteca Judeteana "Ioan N. Roman", situat in Constanta, Str. Mircea cel Batran nr.104, a fost identificata o noua constructie, C2, in suprafata construita desfasurata de 153 mp.

- la imobilul Spitalul de Ftiziologie, situat in Agigea, Str. Sanatoriului nr.1, in urma masuratorilor cadastrale a rezultat o suprafata de teren de 43.288 mp, fata de 51.300 mp, prevazuti in anexa la H.G. nr.867/2002.

Avand in vedere ca exista diferente de suprafate fata de cele consemnate in anexele la actele normative sus mentionate, este necesara actualizarea acestor valori si insusirea lor in domeniul public al Judetului Constanta pentru a se putea obtine inscrierea in Cartea funciara a dreptului de proprietate asupra celor doua imobile pentru toata suprafata rezultata din masuratori.

Fata de cele prezentate, supun atentiei si aprobarii dumneavoastra proiectul de hotarare privind actualizarea si insusirea valorilor unor bunuri imobile care apartin domeniului public al judetului Constanta

PRESEDINTE,

Nicusor Daniel Constantinescu

CONSILIUL JUDETEAN CONSTANTA

DIRECTIA GENERALA DE ADMINISTRATIE PUBLICA SI JURIDICA

R A P O R T

**privind actualizarea si insusirea valorilor unor bunuri imobile care apartin
domeniului public al judetului Constanta**

Potrivit dispozitiilor art.119 din Legea nr. 215/2001 privind administrația publică locală, republicată, constituie patrimoniu al unitatii administrativ-teritoriale bunurile imobile si mobile care apartin domeniului public al unitatii administrativ-teritoriale,domeniul privat al acesteia, precum si drepturile si obligatiile cu caracter patrimonial.

De asemena, potrivit art. 120 din Legea nr. 215/2001 privind administrația publică locală, republicată, prevede : „ Apartin domeniului public de interes local sau judetean bunurile care, potrivit legii sau prin natura lor, sunt de uz sau de interes public si nu sunt de interes public national”, precum si „bunurile ce fac parte din domeniul public sunt inalienabile, imprescriptibile si insesizabile”.

In virtutea art.3 alin.(3) din Legea nr.213/1998 privind proprietatea publica si regimul juridic al acesteia, prevede ca domeniul public al judetelor este alcatuit din bunurile prevazute la pct. II din anexa si din alte bunuri de uz sau de interes public judetean, decalarte ca atare prin hotarare a consiliului judetean, daca nu sunt declarate prin lege sau de inters public national.

Fata de cele prezentate, consideram ca proiectul de hotarare privind actualizarea si insusirea valorilor unor bunuri imobile care apartin domeniului public al judetului Constanta se incadreaza in prevederile legale, drept pentru care propunem adoptarea acestuia in forma prezentata .

**DIRECTOR GENERAL,
RADU VOLCINSCHI**

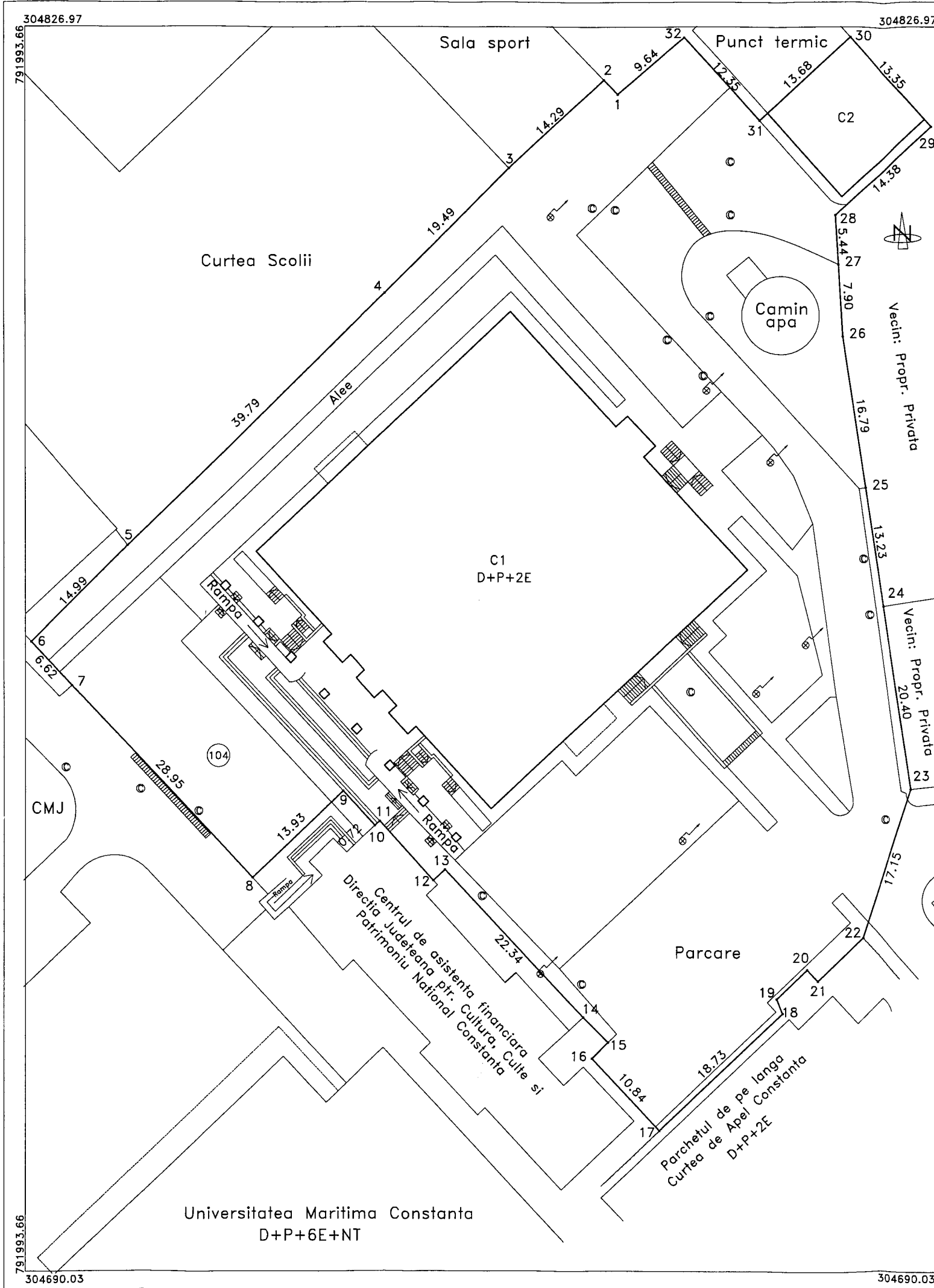

Plan de amplasament si delimitare a imobilului
Scara 1:500

Nr. cadastral	Suprafata masurata (mp)	Adresa imobilului
	6565	Mun. Constanta, Str. Mircea cel Batran nr. 104 A
Cartea Funciara nr.	UAT: Constanta	

*ANEXA NR. 1
la Hot. NR. 349/21.10.2009*

A. Date referitoare la teren

Nr. parcela	Categorie de folosinta	Suprafata (mp)	Valoare de impozitare (lei)	Mentuni
1	Cc	6565		Imobilul este imprejmuit cu gard de plasa intre punctele 17 si 22; cu gard de beton intre punctele 2 si 5, pe retul laturilor limita nefiind materializata.
Total		6565		

B. Date referitoare la constructii

Cod constr.	Suprafata construita la sol (mp)	Valoare de impozitare (lei)	Mentuni
C1	1714		Biblioteca Judeteana, D+P+2E, supr. constr. desf.=6458 mp
C2	153		Atelier, supr. constr. desf. = 153 mp
Total	1867		

Inventar de coordonate Imobil Sistem de proiectie Stereo 70

Nr. Pct.	Coordonate pct.de contur		Lungimi laturi D(i, i+1)
	Nord [m]	Est [m]	
1	304819.454	792059.466	2.197
2	304821.033	792057.938	14.289
3	304811.356	792047.425	19.491
4	304797.650	792033.567	39.792
5	304769.884	792005.063	14.985
6	304759.258	791994.497	6.616
7	304754.420	791999.010	28.948
8	304733.291	792018.799	13.233
9	304742.853	792028.931	13.233
10	304739.062	792032.509	13.233
11	304739.548	792033.043	13.233
12	304733.032	792038.973	13.233
13	304734.217	792040.274	13.233
14	304718.041	792055.679	13.233
15	304715.298	792058.412	13.233
16	304713.533	792056.641	13.233
17	304705.645	792064.073	13.233
18	304718.494	792077.694	13.233
19	304720.064	792077.031	13.233
20	304723.291	792080.410	13.233
21	304722.032	792081.607	13.233
22	304726.795	792086.660	13.233
23	304743.099	792091.974	13.233
24	304763.266	792088.914	13.233
25	304776.342	792086.913	13.233
26	304792.936	792084.374	13.233
27	304800.823	792083.899	13.233
28	304806.258	792083.572	13.233
29	304815.924	792094.215	13.233
30	304825.799	792085.224	13.233
31	304816.585	792075.116	13.233
32	304825.718	792066.799	13.233

Se confirma suprafata din masuratori si introducerea imobilului in baza de date



Receptionat,

Data,

Suprafata din acte=6565 mp
Suprafata masurata=6565 mp

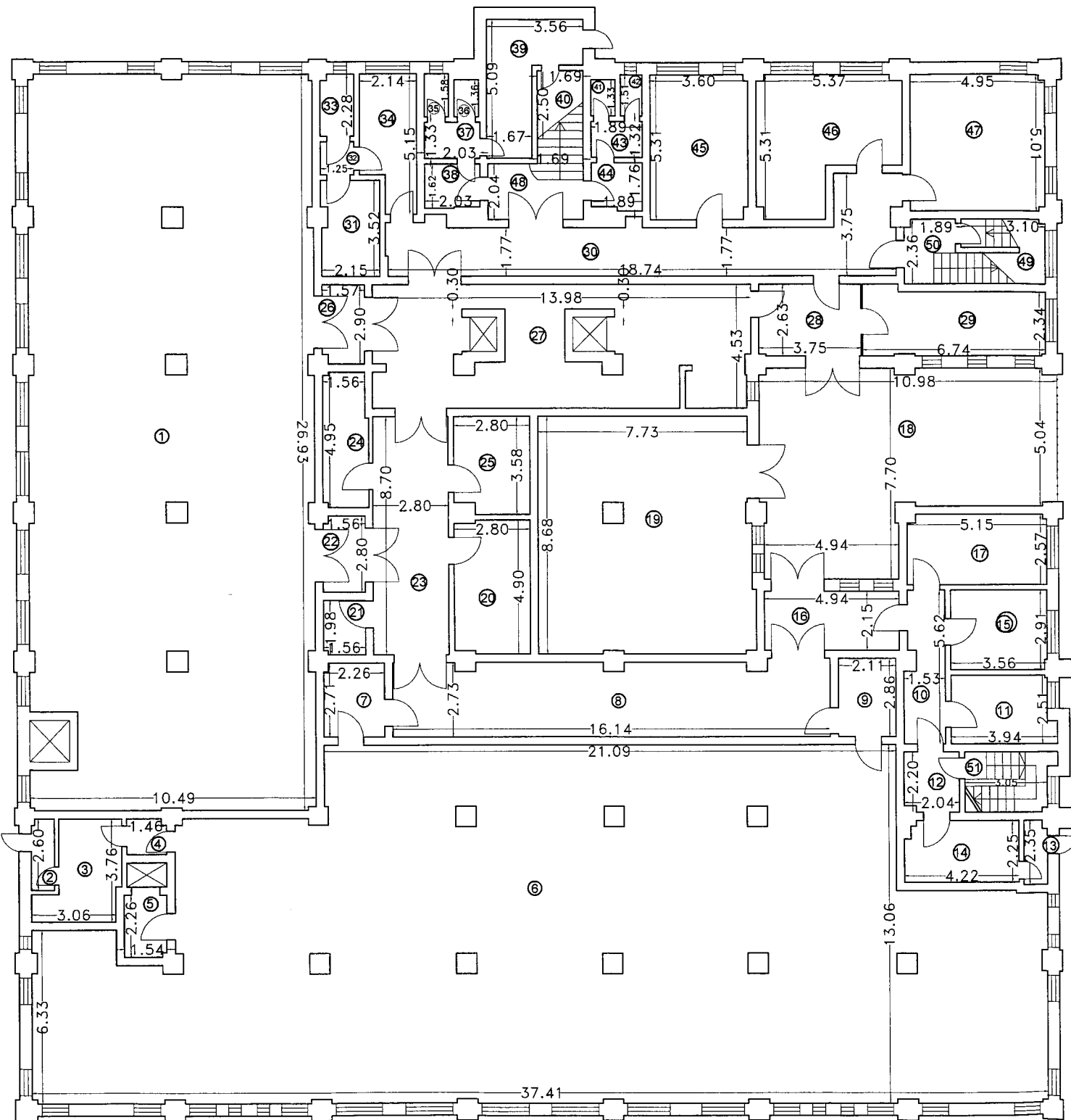

Nr. cadastral al terenului	Suprafata utila (mp)	Adresa imobilului
	1291.46	Mun. Constanta, Str. Mircea cel Batran, nr. 104 A
		UAT: Constanta

Nr. incapere	Denumire incapere	Suprafata utila (mp)
1	Depozit general 1	267.62
2	Hol 1	2.16
3	Camera instalatii	9.32
4	Hol 2	1.87
5	Depozit	3.46
6	Depozit general 2	404.440
7	SAS	6.07
8	Hol 3	48.54
9	SAS	6.02
10	Hol 4	7.96
11	Camera acumulatori	9.24
12	Hol 5	4.38
13	Hol 6	1.99
14	Camera instalatii	9.29
15	Camera tablou electric	10.23
16	Hol 7	10.61
17	Laborator electronic	13.12
18	Curte de serviciu	67.68
19	Centrala ventilatie	68.07
20	Atelier mecanic	13.49
21	Depozit contabilitate 1	3.06
22	SAS	4.31
23	Hol 8	24.41
24	Depozit contabilitate 2	8.15
25	Magazie	9.68
26	SAS	4.47
27	Dispecerizare carte	55.64
28	Hol 9	9.84
29	Camera primire expedite carte	16.08
30	Hol 10	38.90
31	Camera obscura	7.44
32	Hol 11	1.53
33	Uscator	2.79
34	Laborator foto	9.63
35	W.C. 1	1.41
36	W.C. 2	1.21
37	W.C. 3	2.70
38	W.C. 4	3.27
39	Hol 12	11.66
40	Depozit 2	4.23
41	W.C. 5	1.18
42	W.C. 6	1.21
43	W.C. 7	2.50
44	W.C. 8	3.18
45	Laborator multiplicare	19.00
46	Legatorie	22.61
47	Camera reconditionare si igienizare carte	24.71
48	Casa scarii 1	12.94
49	Casa scarii 2	3.19
	Casa scarii 3	8.08
	Casa scarii 4	6.89

MINISTERUL ADMINISTRATIEI SI INTERNE
 CERTIFICAT DE AUTORIZARE
 Seria B Nr. 699
 Clasa

MINISTERUL ADMINISTRATIEI SI INTERNE
 CERTIFICAT DE AUTORIZARE
 Seria B Nr. 699
 Clasa

Suprafata utila = 1291.46 mp

Suprafata totala = 1291.46 mp

Intocmit de
 S.C. Topocad Serv S.I.
 Septembrie 2009

Receptionat,

Data,

ONCGC

RELEVU C1 - Parter
Scara: 1:200

ANEXA NR. 3
la Hot. NR 349/21.10.2009

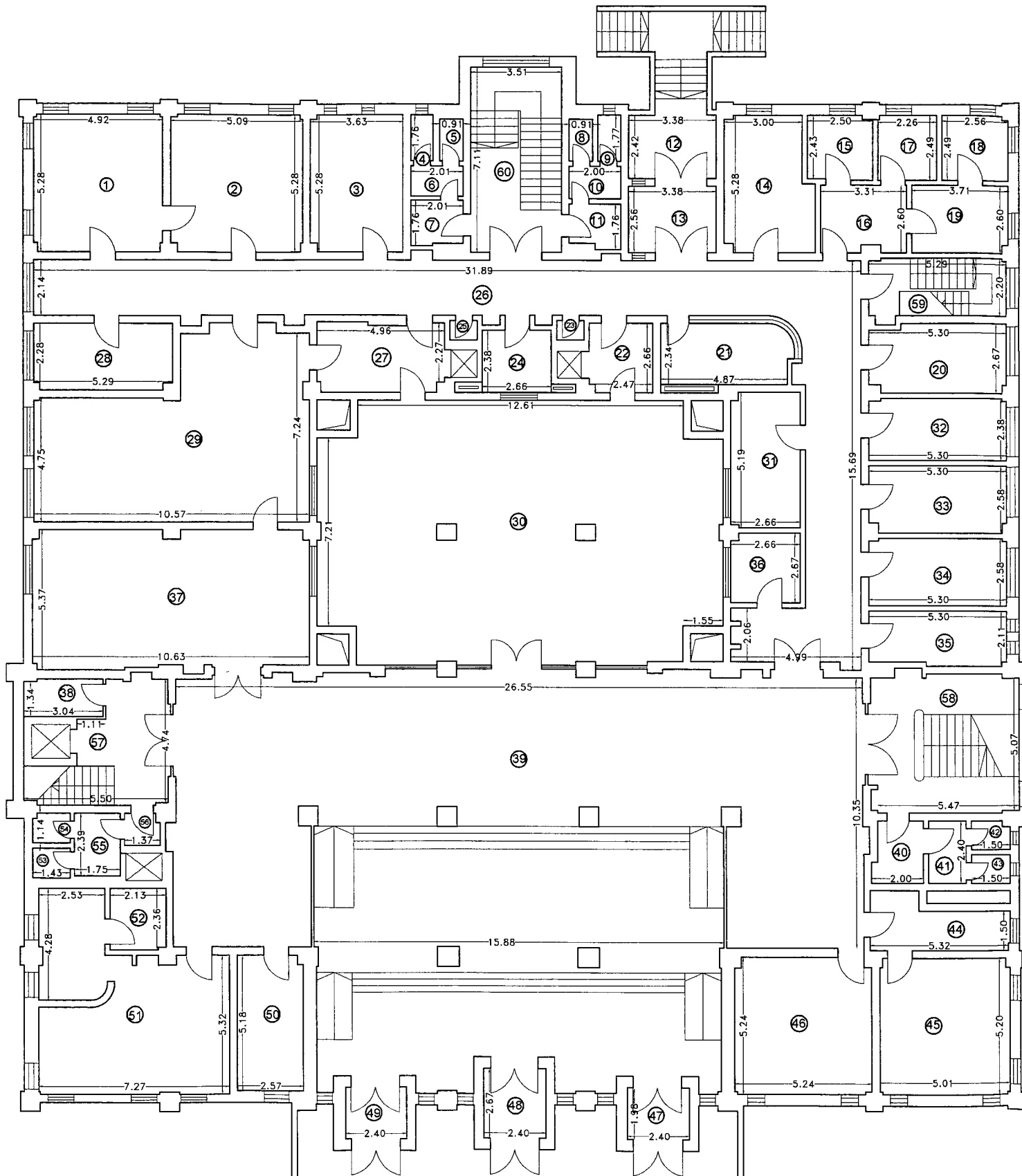

Nr. cadastral al terenului	Suprafata utila (mp)	Adresa imobilului
	1277.97	Mun. Constanta, Str. Mircea cel Batran nr. 104 A UAT: Constanta
Nr. incapere	Denumire incapere	Suprafata utila (mp)
1	Catalog general de servicii	25.87
2	Clasificarea situatiilor	26.71
3	Evidenta publicatiilor	19.02
4	W.C. serviciu 1	1.51
5	W.C. serviciu 2	1.46
6	W.C. serviciu 3	2.33
7	W.C. serviciu 4	3.42
8	W.C. serviciu 5	1.47
9	W.C. serviciu 6	1.58
10	W.C. serviciu 7	2.48
11	W.C. serviciu 8	3.27
12	Hol acces personal 1	8.18
13	Hol acces personal 2	8.65
14	Dispecerizarea publicatiilor	16.98
15	Registratura	6.12
16	Hol 1	8.36
17	Centrala telefonica 1	5.62
18	Centrala telefonica 2	6.34
19	Centrala telefonica 3	9.57
20	Contabilitate	13.63
21	Dactilografie	11.54
22	SAS 1	6.49
23	Magazie 1	0.80
24	Oficiu	6.33
25	Magazie 2	0.80
26	Hol 2	102.72
27	SAS 2	12.93
28	Completare publicatii	13.38
29	Depozit carte- reviste U.M.C.	63.36
30	Sala cataloagelor	149.82
31	Administratie	13.69
32	Tehnoredactare computerizata	12.55
33	Informatizare 1	13.46
34	Informatizare 2	13.63
35	Contabil sef	10.79
36	Relatii cu publicul	7.02
37	Sala lectura U.M.C	55.79
38	Xerox	4.33
39	Hol 3	358.51
40	W.C. serviciu 9	4.43
41	W.C. serviciu 10	3.43
42	W.C. serviciu 11	1.58
43	W.C. serviciu 12	1.65
44	Sala calculatoare 1	9.45
45	Sala calculatoare 2	25.96
46	Garderoba	27.19
47	Hol acces 1	4.75
48	Hol acces 2	6.41
49	Hol acces 3	4.75
50	Informare - inscriere cititori	13.25
51	Bufet	44.65
52	Depozit	5.01
53	W.C. serviciu 13	1.63
54	W.C. serviciu 14	1.60
55	W.C. serviciu 15	4.18
56	W.C. serviciu 16	1.62
57	Casa scarii 1	18.45
58	Casa scarii 2	30.65
59	Casa scarii 3	11.86
60	Casa scarii 4	24.96
Suprafata utila = 1277.97 mp		
Suprafata totala = 1277.97 mp		

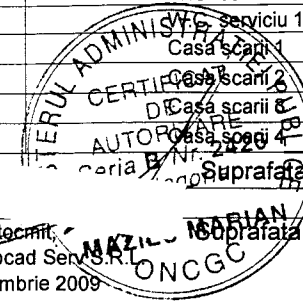
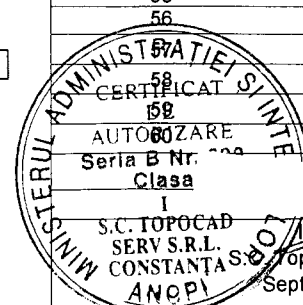

Receptionat,
Data,

Nr. cadastral al terenului	Suprafata utila (mp)	Adresa imobilului
	1027.05	Mun. Constanta, Str. Mircea cel Batran nr. 104 A
		UAT: Constanta

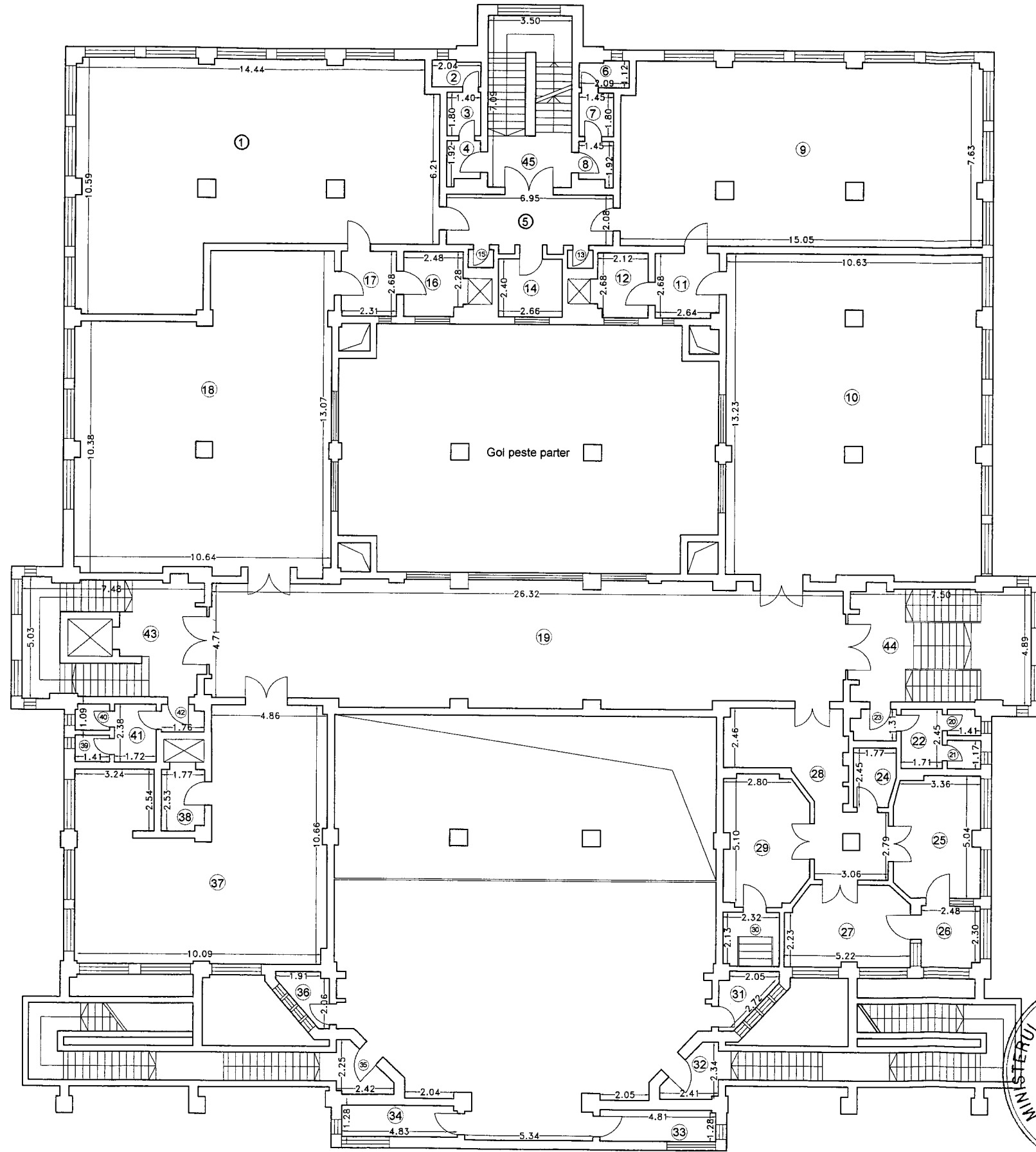

Nr. incapere	Denumire incapere	Suprafata utila (mp)
1	Depozit anexa imprumut copii	129.24
2	W.C. serviciu 1	2.18
3	W.C. serviciu 2	2.52
4	W.C. serviciu 3	2.30
5	Hol 1	14.97
6	W.C. serviciu 4	2.24
7	W.C. serviciu 5	2.61
8	W.C. serviciu 6	2.39
9	Depozit anexa imprumut adulti	113.37
10	Sala imprumut adulti	141.37
11	SAS 1	7.00
12	SAS 2	5.61
13	Magazie 1	0.80
14	Camera oficiu	6.38
15	Magazie 2	0.80
16	SAS 3	6.50
17	SAS 4	6.18
18	Sala imprumut copii	124.13
19	Hol 2	131.89
20	W.C. serviciu 7	1.45
21	W.C. serviciu 8	1.64
22	W.C. serviciu 9	4.19
23	W.C. serviciu 10	2.27
24	Depozit 1	4.12
25	Director	17.49
26	SAS 5	6.20
27	Director adjunct	16.43
28	Secretariat	23.94
29	Sala consiliu	17.97
30	Hol 3	3.37
31	Hol 4	3.85
32	Magazie 2	4.02
33	Depozit 2	6.14
34	Depozit 3	6.15
35	Magazie 3	3.78
36	Magazie 4	3.38
37	Sala lectura copii	88.79
38	SAS 6	4.39
39	W.C. serviciu 11	1.54
40	W.C. serviciu 12	1.51
41	W.C. serviciu 13	4.09
42	W.C. serviciu 14	1.89
43	Casa scarii 1	35.98
44	Casa scarii 2	35.18
45	Casa scarii 3	24.81

Suprafata utila = 1027.05 mp

Suprafata totala = 1027.05 mp

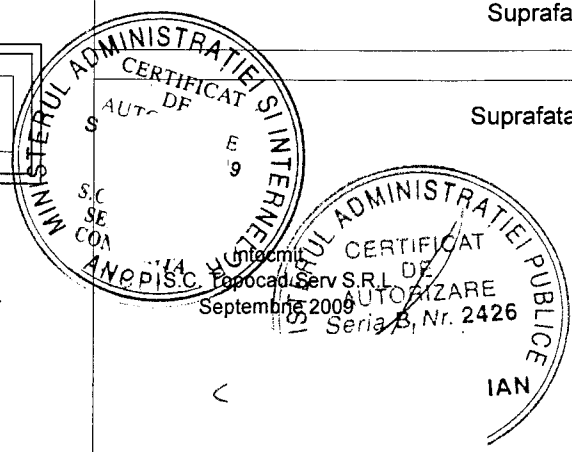

Receptionat,

Data,

RELEVU C1 - Etaj 2

Scara: 1:200

ANEXA NR. 5
la Hot. 349/21.10.2009

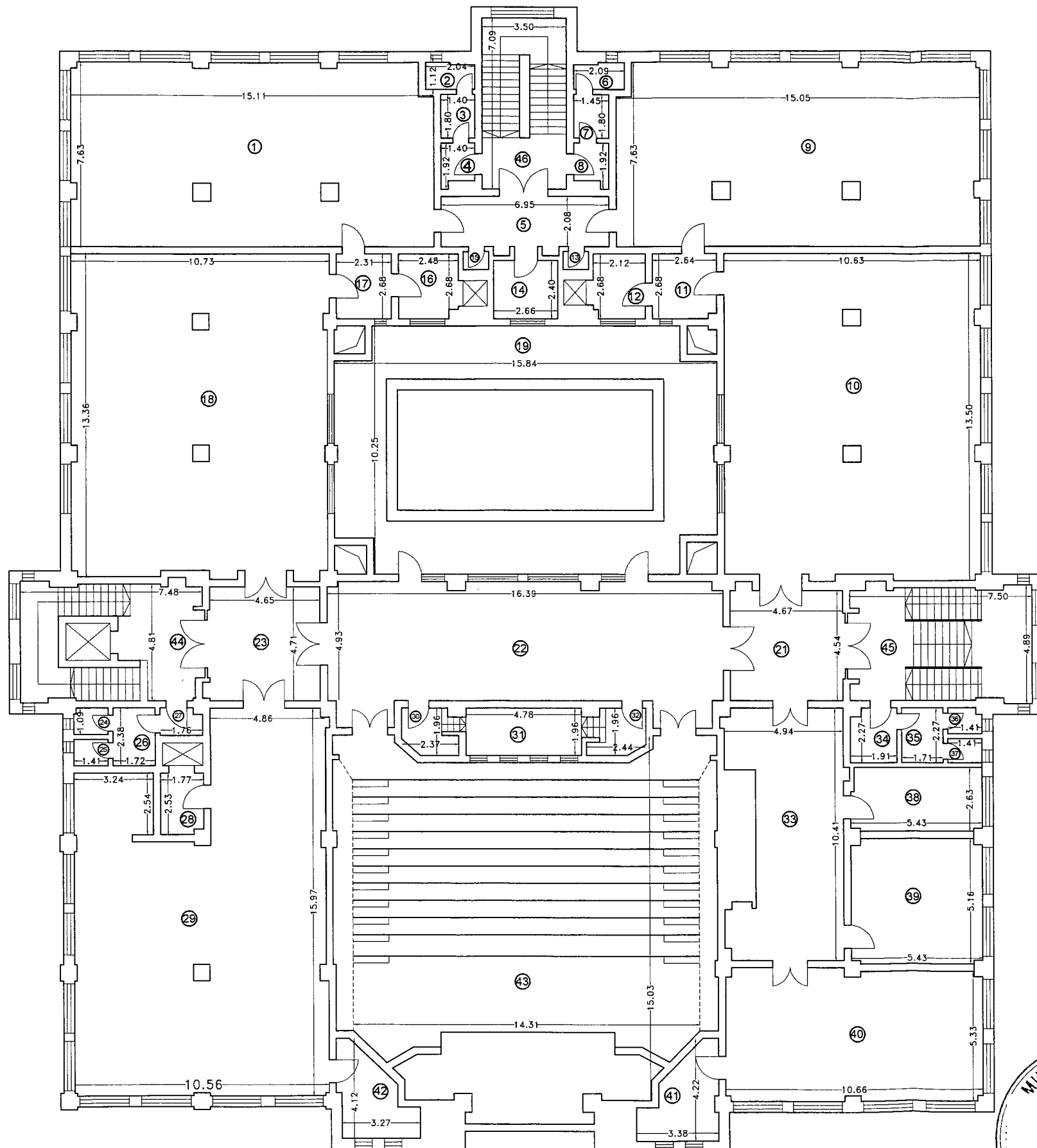

Nr. cadastral al terenului	Suprafata utila (mp)	Adresa imobilului
	1497.17	Mun. Constanta, Str. Mircea cel Batran nr. 104 A UAT: Constanta

Nr. incapere	Denumire incapere	Suprafata utila (mp)
1	Depozit anexa filologie- beletristica	113.81
2	W.C. serviciu 1	2.18
3	W.C. serviciu 2	2.52
4	W.C. serviciu 3	2.30
5	Hol 1	14.97
6	W.C. serviciu 4	2.24
7	W.C. serviciu 5	2.61
8	W.C. serviciu 6	2.39
9	Depozit anexa stiinta- tehnica	113.38
10	Sala lectura stiinta- tehnica	141.37
11	SAS 1	7.00
12	SAS 2	5.61
13	Magazie 1	0.80
14	Camera oficiu	6.38
15	Magazie 2	0.80
16	SAS 3	6.49
17	SAS 4	6.18
18	Sala lectura filologie- beletristica	140.61
19	Terasa	85.38
20	Luminar	52.48
21	Hol 2	21.74
22	Hol 3	85.31
23	Hol 4	22.41
24	W.C. serviciu 7	1.51
25	W.C. serviciu 8	1.54
26	W.C. serviciu 9	4.09
27	W.C. serviciu 10	1.89
28	SAS 5	4.39
29	Sala lectura medicina- biologie	144.80
30	Hol 5	4.28
31	Cabina translatori	9.36
32	Hol 6	4.46
33	Sala cataloage	44.25
34	W.C. serviciu 11	14.17
35	W.C. serviciu 12	3.89
36	W.C. serviciu 13	1.45
37	W.C. serviciu 14	1.40
38	Camera citit microfilme	14.04
39	Depozit discuri	27.74
40	Sala ascultat discuri	57.09
41	Depozit partituri	9.84
42	Depozit	9.43
43	Aula	202.61
44	Casa scarii 1	35.98
45	Casa scarii 2	35.18
46	Casa scarii 3	24.82

Suprafata utila = 1497.17 mp

Suprafata totala = 1497.17 mp

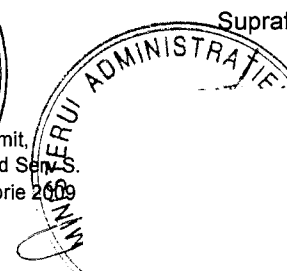
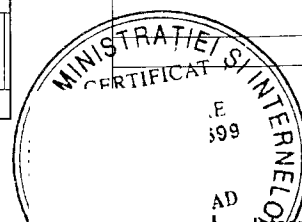

Comit.
Topocad Serv.
Septembrie 2009

Receptionat,

Data,

RELEVU C2

Scara: 1:200

ANEXA NR. 6
la Hot. NR. 349/21.10.2009

Nr. cadastral al terenului	Suprafata utila (mp)	Adresa imobilului
	135.19	Mun. Constanta, Str. Mircea cel Batran nr. 104 A
		UAT: Constanta

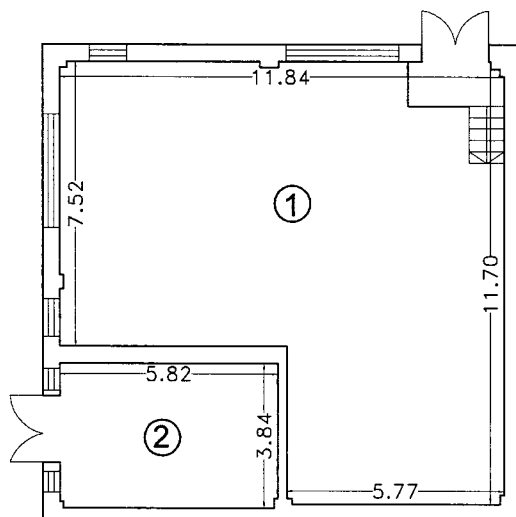

Nr. incapere	Denumire incapere	Suprafata utila (mp)
1	Atelier mecanic	112.88
2	Camera motor avarie	22.31

Suprafata utila = 135.19 mp

Suprafata totala = 135.19 mp

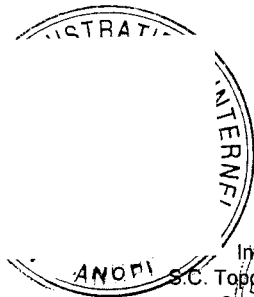

Intocmit / CERTIFICAT
S.C. Topogad Serv S.R.L.
Septembrie 2009



Receptionat,

Data,

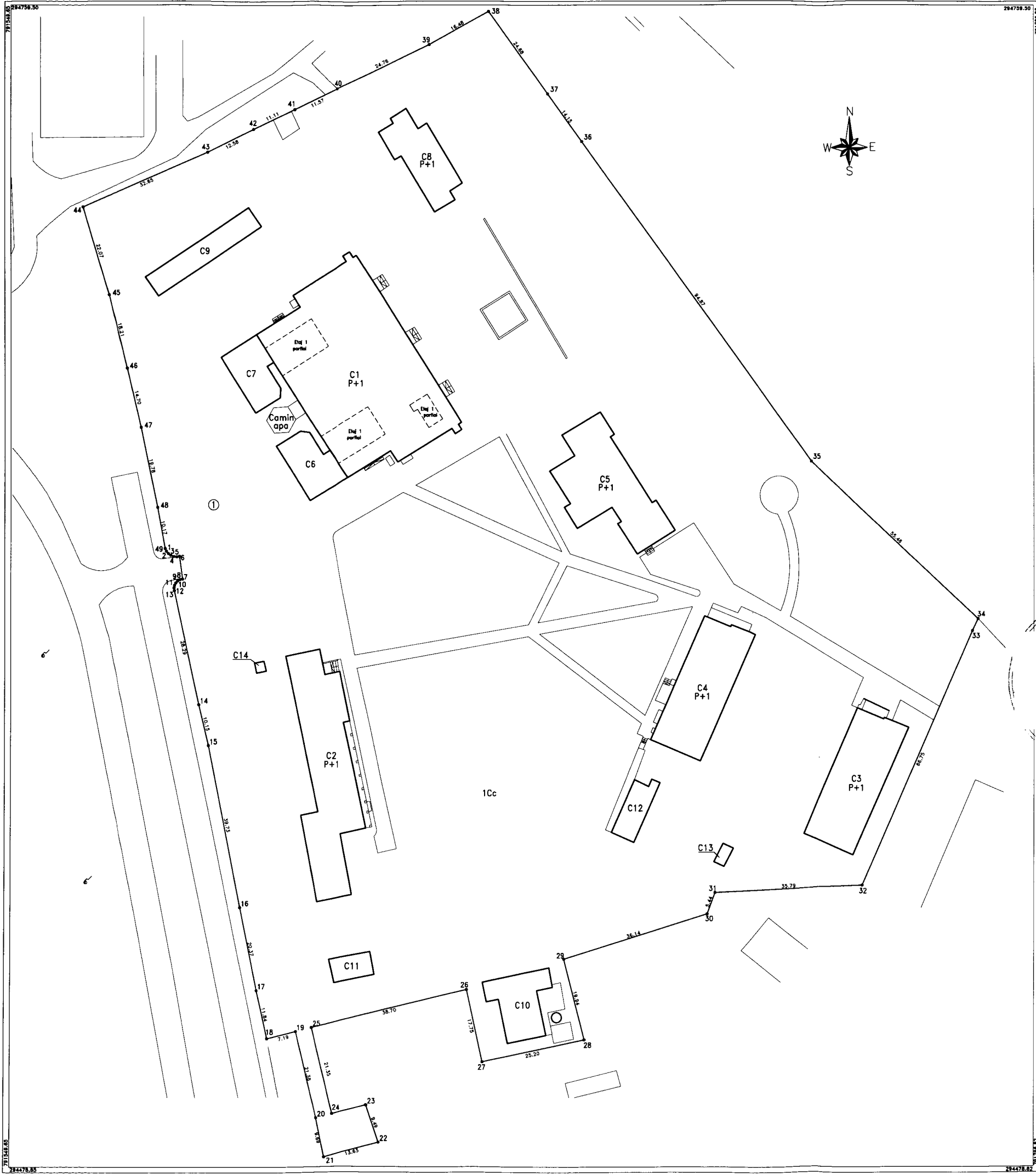

Plan de amplasament si delimitare a imobilului

Scara 1:1000

Nr. cadastral	Suprafata masurata (mp)	Adresa imobilului
	33097	Com. Agigea, Str. Sanatorului nr. 1, Spitalul de Ftiziologie
Cartea Funciara nr.		UAT: Agigea

ANEXA NR. 4
la Hot. NR. 349/21.10.2009

A. Date referitoare la teren

Nr. parcela	Categorie de folosinta	Suprafata (mp)	Valoare de impozitare (lei)	Mentiuni
1	Cc	33097		Imobilul este imprejmuit cu gard de plasa intre punctele 1 - 13 si 46 - 54, delimitat de zidurile constructiilor intre punctele 54 - 1; pe restul laturilor limita este materializata cu gard de beton.
Total		33097		

B. Date referitoare la constructii

Cod constr.	Suprafata construita la sol (mp)	Valoare de impozitare (lei)	Mentiuni
C1	1390		Bucatarie+Farmacie, P+1E, supr. const. desfas. = 1622 mp
C2	634		Administratie+Locatari, P+1E, supr. const. desfas. = 1286mp
C3	435		Pneumologie 1, P+1E, supr. const. desfas. = 874 mp
C4	429		Pneumologie 2, P+1E, supr. const. desfas. = 867 mp
C5	461		TBC, P+1E, supr. const. desfas. = 860 mp
C6	149		Laborator, supr. const. desfas. = 149 mp
C7	147		Spalatorie, supr. const. desfas. = 147 mp
C8	222		Locatari, P+1E, supr. const. desfas. = 462 mp
C9	167		Atelier, supr. const. desfas. = 167 mp
C10	181		Centrala termica, supr. const. desfas. = 181 mp
C11	57		Gareje, supr. const. desfas. = 57 mp
C12	85		Morga+Garderoba, supr. const. desfas. = 85 mp
C13	13		Magazie, supr. const. desfas. = 13 mp
C14	6		Cabina poarta, supr. const. desfas. = 6 mp
Total	4376	3159948.20	

Se confirma suprafata din plan si introducerea imobilului in baza de date

Intocmit,
S.C. TOPOCAD SERV. S.R.L.
10 Octombrie 2009
C 258
IZABELE
Nr. 699
Se
MINISTRUL ADMINISTRATIEI
INTELENGEREA
MA
INVENTAR DE COORDONATE TEREN
SISTEM DE PROIECTIE STEREO 70

Receptionat,

Data,

Nr. Pct.	Coordonate pct.de contur		Lungimi laturi D(i, i+1)
	N [m]	E [m]	
1	294627.341	791587.025	0.734
2	294626.774	791587.491	0.734
3	294626.343	791588.085	0.734
4	294626.075	791588.768	0.734
5	294625.987	791589.497	0.663
6	294626.101	791590.150	5.613
7	294620.539	791590.904	0.647
8	294620.412	791590.270	0.647
9	294620.102	791589.702	0.646
10	294619.637	791589.253	0.646
11	294619.060	791588.962	0.648
12	294618.421	791588.857	0.646
13	294617.781	791588.946	28.287
14	294590.113	791594.830	10.152
15	294580.231	791597.156	39.732
16	294541.264	791604.915	20.370
17	294521.312	791609.022	11.840
18	294509.770	791611.660	7.191
19	294511.460	791618.650	21.385
20	294490.680	791623.700	9.688
21	294481.190	791625.650	13.633
22	294484.750	791638.810	9.487
23	294493.750	791635.810	8.501
24	294491.660	791627.570	21.351
25	294512.410	791622.540	38.702
26	294521.540	791660.150	17.746
27	294504.210	791663.970	25.200
28	294509.540	791688.600	19.942
29	294528.850	791683.620	36.136
30	294539.790	791718.060	5.437
31	294544.910	791719.890	35.794
32	294546.690	791755.640	66.752

33	294608.030	791781.970	3.229
34	294610.963	791783.320	55.462
35	294649.210	791743.155	94.869
36	294726.313	791687.880	14.147
37	294737.811	791679.637	24.675
38	294757.915	791665.330	16.481
39	294749.884	791650.938	24.760
40	294739.106	791628.647	11.567
41	294734.047	791618.245	11.108
42	294729.265	791608.219	12.577
43	294723.765	791596.908	32.649
44	294710.563	791567.047	22.073
45	294689.401	791573.322	18.215
46	294671.703	791577.629	14.696
47	294657.387	791580.951	19.775
48	294638.012	791584.909	10.167
49	294628.007	791586.716	0.734

Suprafata din masuratori = 33097 mp

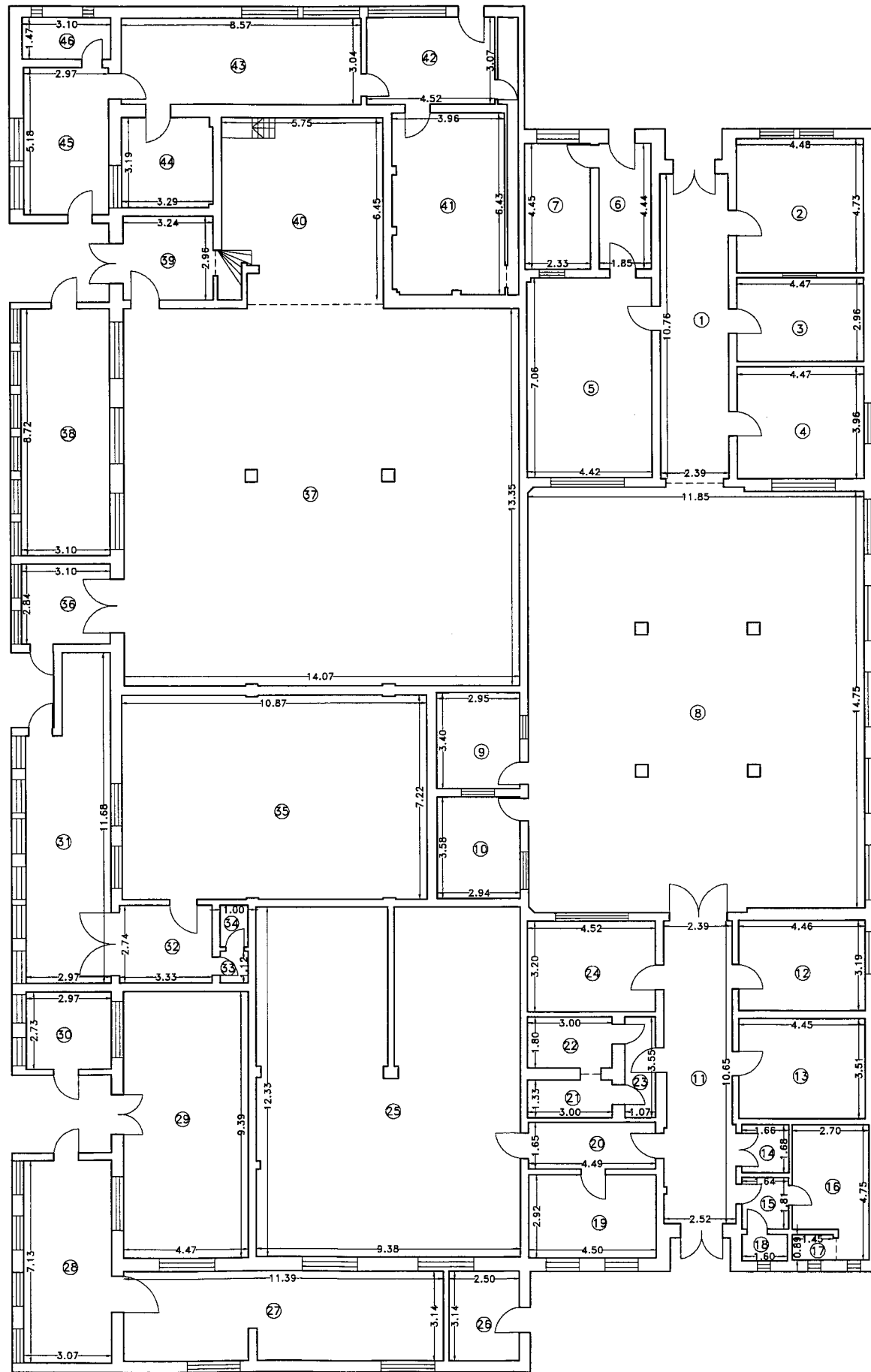

Nr. cadastral al terenului	Suprafata utila (mp)	Adresa imobilului
	1161.82	Com. Agigea, Str. Sanatoriului nr. 1, Spitalul de Ftiziologie UAT: Agigea

Nr. incapere	Denumire incapere	Suprafata utila (mp)
1	Hol 1	25.72
2	Depozit materiale 1	21.19
3	Depozit materiale 2	13.23
4	Depozit materiale 3	17.70
5	Depozit materiale 4	31.18
6	Hol 2	8.21
7	Depozit materiale 5	10.37
8	Bucatarie	176.27
9	Depozit materiale 6	10.03
10	Depozit materiale 7	10.53
11	Hol 3	25.68
12	Depozit materiale 8	14.23
13	Depozit materiale 9	15.62
14	Depozit materiale 10	2.79
15	Hol 4	2.97
16	W.C. serviciu 1	11.07
17	Dus	1.29
18	W.C. serviciu 2	1.49
19	Depozit materiale 11	13.14
20	Hol 5	7.41
21	Depozit materiale 12	3.99
22	Depozit materiale 13	5.40
23	Hol 6	3.80
24	Depozit materiale 14	14.46
25	Depozit materiale 15	114.08
26	Magazie 1	7.84
27	Depozit materiale 16	35.41
28	Depozit materiale 17	21.89
29	Depozit materiale 18	41.97
30	Magazie 2	8.11
31	Hol 7	30.91
32	Hol 8	9.12
33	Hol 9	1.12
34	W.C. serviciu 3	1.48
35	Sala gimnastica	78.39
36	Hol 10	8.80
37	Sala spectacole	187.39
38	Depozit materiale 19	27.03
39	Hol 11	9.59
40	Scena	35.31
41	Farmacie	25.29
42	Hol 12	13.88
43	Cabinet medical	26.05
44	Depozit materiale 20	10.44
45	Depozit materiale 21	15.39
46	W.C. serviciu 4	4.56

Suprafata utila = 1161.82 mp

Suprafata totala = 1161.82 mp

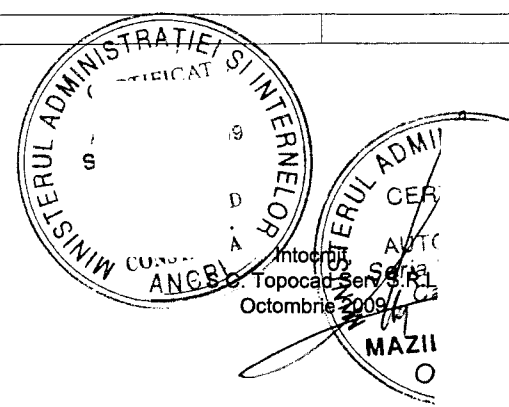

Receptionat,

Data,

Nr. cadastral al terenului	Suprafata utila (mp)	Adresa imobilului
	177.50	Com. Agigea, Str. Sanatoriului nr. 1, Spitalul de Ftiziologie
		UAT: Agigea

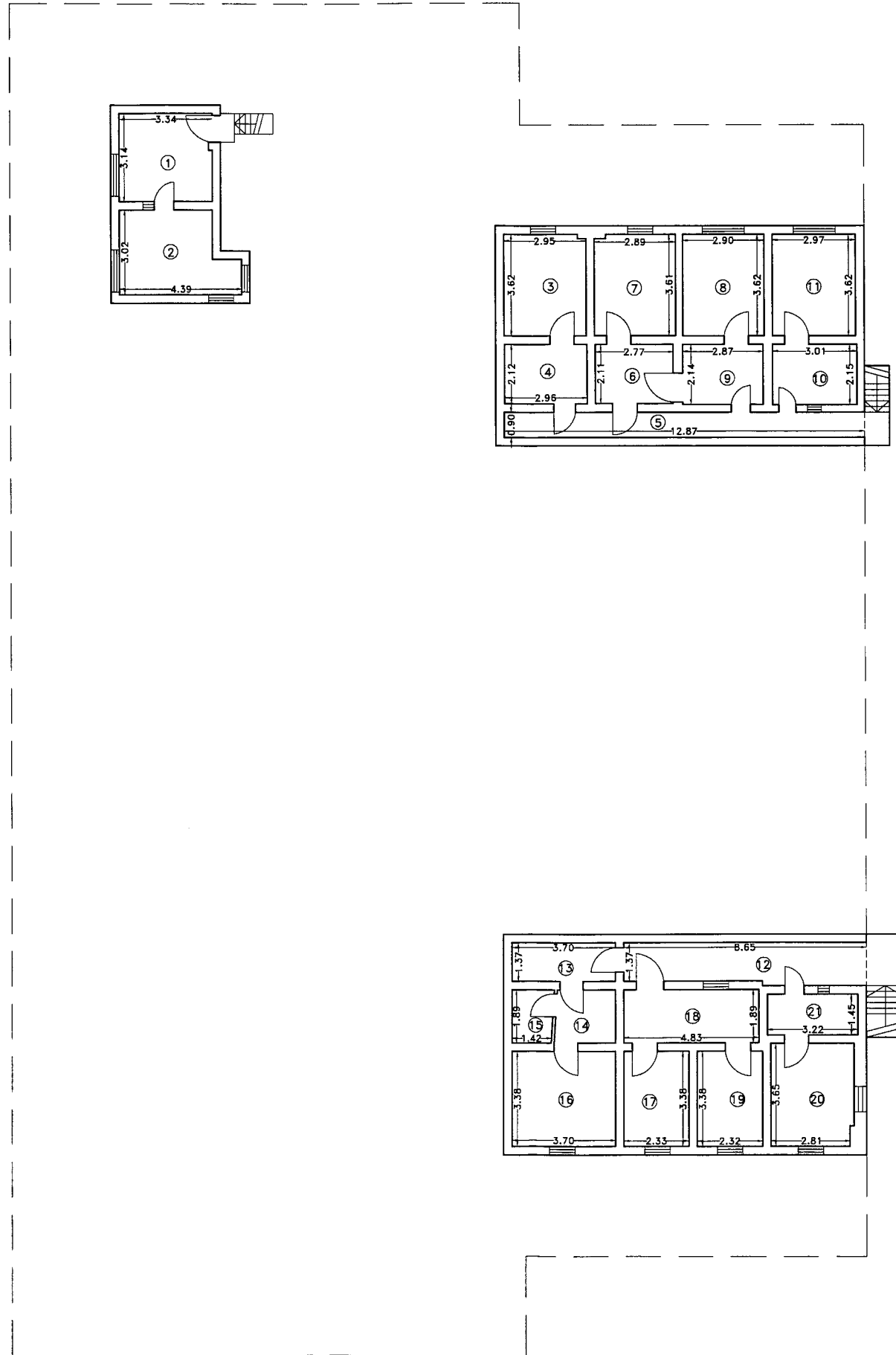

Nr. incapere	Denumire incapere	Suprafata utila (mp)
1	Depozit materiale 1	10.45
2	Depozit materiale 2	11.39
3	Camera 1	10.63
4	Hol 1	6.28
5	Hol 2	11.58
6	Hol 3	5.85
7	Camera 2	10.37
8	Camera 3	10.50
9	Hol 4	6.14
10	Hol 5	6.47
11	Camera 4	10.75
12	Hol 6	12.48
13	Hol 7	5.07
14	Hol 8	4.01
15	W.C. serviciu	2.80
16	Camera 5	12.51
17	Camera 6	7.86
18	Hol 9	9.13
19	Camera 7	7.86
20	Camera 8	10.70
21	Hol 10	4.67

Suprafata utila = 177.50 mp

Suprafata totala = 177.50 mp

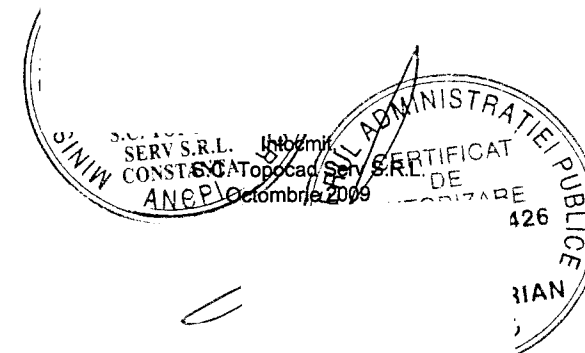

Receptionat,

Data,

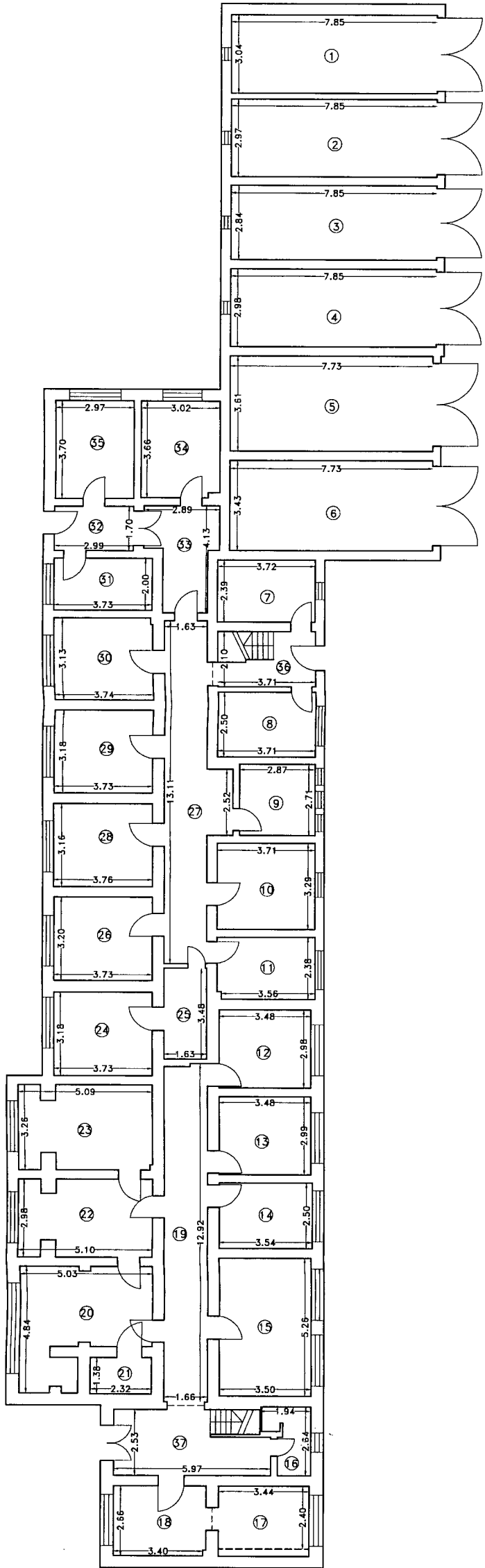

RELEVEU C2 - Parter
Scara 1:200

Nr. cadastral al terenului	Suprafata utila (mp)	Adresa imobilului
	492.05	Com. Agiea, Str. Sanatoriului nr. 1, Spitalul de Ftiziologie
		UAT: Agiea

Nr. incapere	Denumire incapere	Suprafata utila (mp)
1	Garaj 1	23.86
2	Garaj 2	23.31
3	Garaj 3	22.29
4	Garaj 4	23.39
5	Garaj 5	27.91
6	Garaj 6	26.51
7	Camera 1	8.89
8	Camera 2	9.28
9	W.C. serviciu 1	7.78
10	Camera 3	12.21
11	Camera 4	8.81
12	Cabinet medical 1	10.37
13	Cabinet medical 2	10.41
14	Cabinet medical 3	8.85
15	Cabinet medical 4	18.41
16	W.C. serviciu 2	3.91
17	Cabinet medical 5	8.26
18	Cabinet medical 6	9.34
19	Hol 1	21.33
20	Cabinet medical 7	18.63
21	W.C. serviciu 3	3.20
22	Cabinet medical 8	14.51
23	Cabinet medical 9	15.85
24	Cabinet medical 10	11.86
25	Hol 2	5.67
26	Camera 5	11.94
27	Hol 3	23.86
28	Camera 6	11.88
29	Camera 7	11.86
30	Camera 8	11.69
31	Camera 9	7.46
32	Hol 4	5.08
33	Hol 5	8.99
34	Camera 10	10.96
35	Camera 11	10.99
36	Casa scarii 1	7.79
37	Casa scarii 2	14.71

Suprafata utila = 492.05 mp

Suprafata totala = 492.05 mp

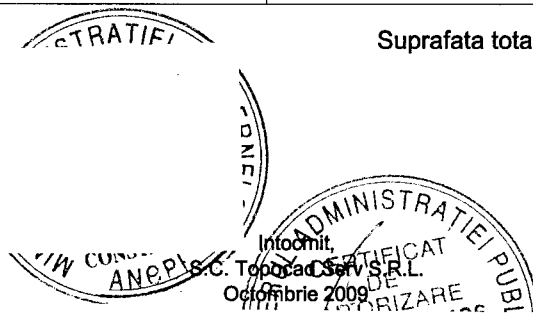

Receptionat,

Data,

ANEXA NR. 10
la Hot. nr. 349/21.10.2009

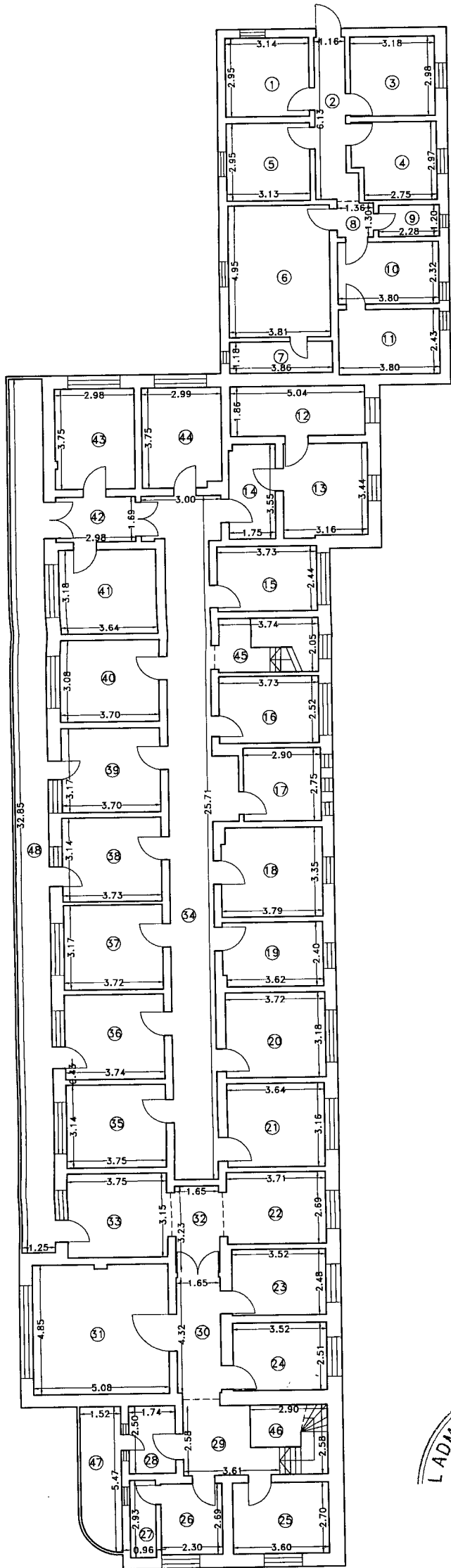

RELEVEU C2 - Etaj 1
Scara 1:200

Nr. cadastral al terenului	Suprafata utila (mp)	Adresa imobilului
	465.80	Com. Agigea, Str. Sanatorului nr. 1, Spitalul de Ftiziologie
		UAT: Agigea

Nr. incapere	Denumire incapere	Suprafata utila (mp)
1	Camera 1	9.26
2	Hol 1	7.58
3	Camera 2	9.48
4	Camera 3	8.98
5	Camera 4	9.23
6	Camera 5	18.86
7	Camera 6	4.56
8	Hol 2	1.77
9	W.C. serviciu 1	2.74
10	Camera 7	8.82
11	Camera 8	9.23
12	Camera 9	9.37
13	Camera 10	11.00
14	Camera 11	6.18
15	Camera 12	9.10
16	Camera 13	9.40
17	W.C. serviciu 2	7.98
18	Camera 14	12.61
19	Camera 15	8.99
20	Camera 16	11.83
21	Camera 17	11.50
22	Cabinet medical 1	9.98
23	Cabinet medical 2	8.73
24	Cabinet medical 3	8.84
25	Cabinet medical 4	9.72
26	Hol 3	6.19
27	W.C. serviciu 3	2.81
28	Hol 4	4.35
29	Hol 5	7.61
30	Hol 6	7.13
31	Cabinet medical 5	24.56
32	Hol 7	5.33
33	Cabinet medical 6	11.81
34	Hol 8	47.11
35	Camera 18	11.78
36	Camera 19	11.86
37	Camera 20	11.79
38	Camera 21	11.71
39	Camera 22	11.73
40	Camera 23	11.38
41	Camera 24	11.58
42	Hol 9	5.04
43	Camera 25	11.15
44	Camera 26	11.08
45	Casa scarii 1	7.67
46	Casa scarii 2	6.39

Suprafata utila = 465.80 mp

47	Balcon 1	7.88
48	Balcon 2	41.06

Suprafata totala = 514.74 mp

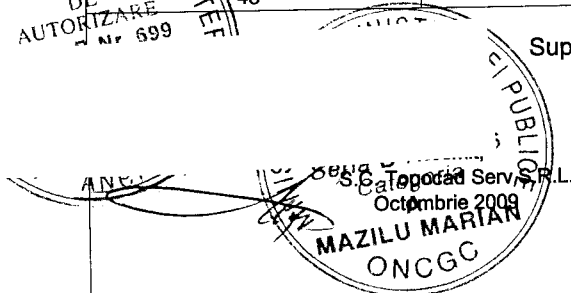
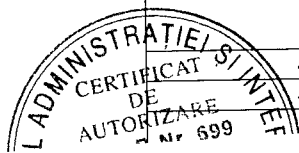

Receptionat,

Data,

ANEXA NR. 11
20 Feb. NR. 349/21.10.2009

Nr. cadastral al terenului	Suprafata utila (mp)	Adresa imobilului
	347.84	Com. Agigea, Str. Sanatoriului nr. 1, Spitalul de Ftiziologie
		UAT: Agigea

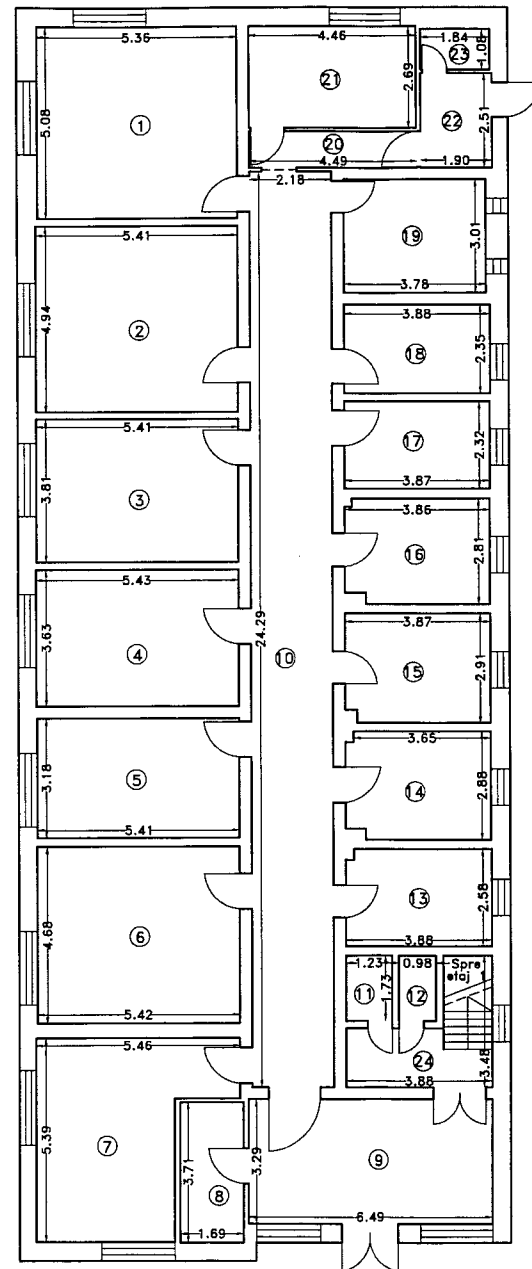

Nr. incapere	Denumire incapere	Suprafata utila (mp)
1	Salon 1	27.23
2	Salon 2	26.73
3	Salon 3	20.61
4	Salon 4	19.71
5	Salon 5	17.20
6	Salon 6	25.37
7	Sala mese	22.84
8	Oficiu	6.27
9	Hol 1	21.35
10	Hol 2	52.95
11	Spatiu depozitare 1	2.13
12	Spatiu depozitare 2	1.69
13	Cabinet medical 1	9.95
14	Cabinet medical 2	10.92
15	Camera asistente	11.15
16	Rezerva	10.64
17	W.C. serviciu 1	8.98
18	W.C. serviciu 2	9.12
19	W.C. serviciu 3	11.37
20	Hol 3	4.36
21	Cabinet asistente	12.00
22	Spatiu depozitare 3	4.77
23	Camera tehnica	1.99
24	Casa scarii	8.51

Suprafata utila = 347.84 mp

Suprafata totala = 347.84 mp



Receptionat,

Data,

Nr. cadastral al terenului	Suprafata utila (mp)	Adresa imobilului
	354.53	Com. Agigea, Str. Sanatoriului nr. 1, Spitalul de Ftiziologie
		UAT: Agigea

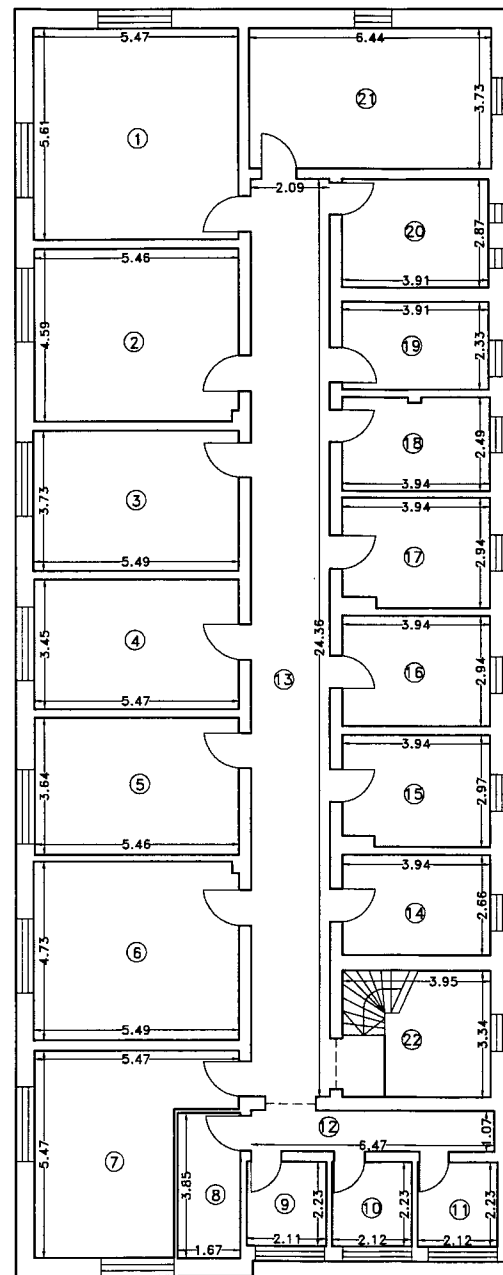

Nr. incapere	Denumire incapere	Suprafata utila (mp)
1	Salon 1	30.69
2	Salon 2	25.01
3	Salon 3	20.48
4	Salon 4	18.87
5	Salon 5	19.87
6	Salon 6	25.91
7	Sala mese	23.14
8	Oficiu	6.43
9	Rezerva 1	4.71
10	Spatiu depozitare 1	4.73
11	Spatiu depozitare 2	4.73
12	Hol 1	6.92
13	Hol 2	50.91
14	Cabinet medical	10.48
15	Rezerva 2	11.46
16	Cabinet tratamente	11.58
17	Rezerva 3	11.31
18	W.C. serviciu 1	9.76
19	W.C. serviciu 2	9.11
20	W.C. serviciu 3	11.22
21	W.C. serviciu 4	24.02
22	Casa scarii	13.19

Suprafata utila = 354.53 mp

Suprafata totala = 354.53 mp

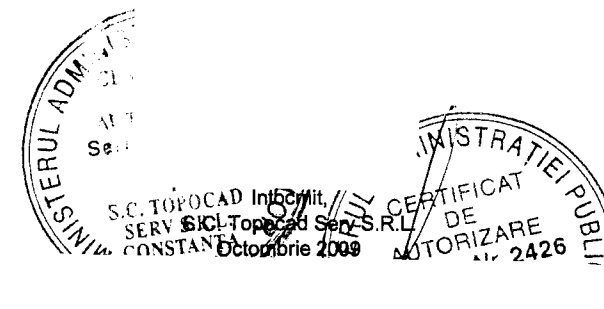

Receptionat,

Data,

RELEVU C4 - Parter

Scara 1:200

ANEXA NR. 14

la Hot. NR. 349/21.10.2009

Nr. cadastral al terenului

Suprafata utila (mp)

Adresa imobilului

338.94

Com. Agigea, Str. Sanatoriului nr. 1, Spitalul de Ftiziologie
UAT: Agigea

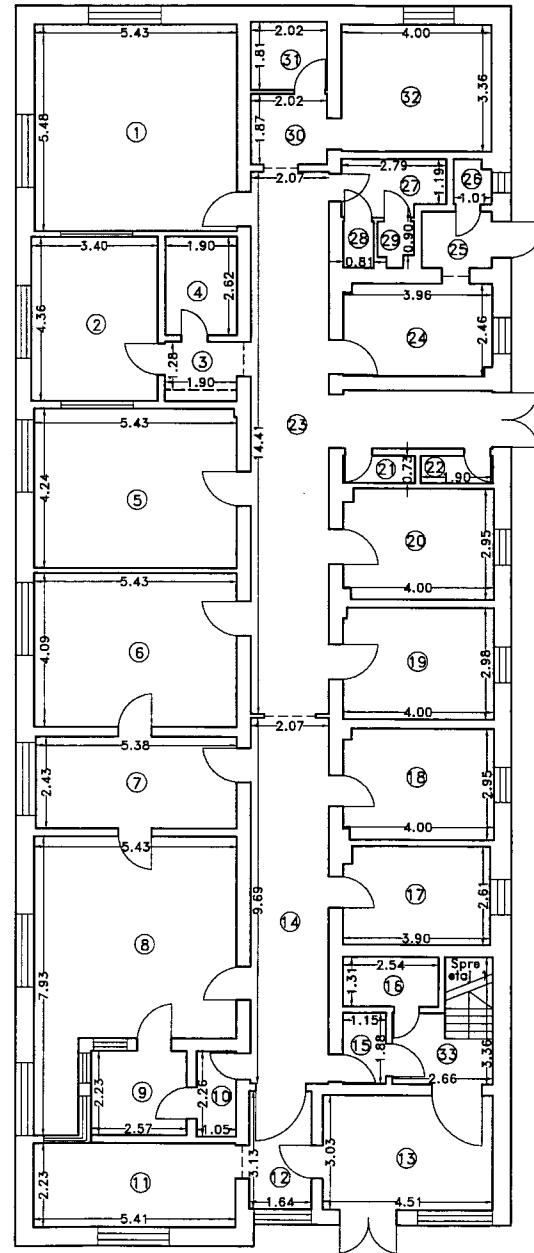

Nr. incapere	Denumire incapere	Suprafata utila (mp)
1	Rezerva 1	29.76
2	Cabinet tratamente	14.82
3	Hol 1	2.43
4	Depozit materiale	4.98
5	Rezerva 2	23.01
6	Sala gips	22.21
7	Sala post-anestezie	13.07
8	Sala operatii	32.17
9	Sterilizare 1	5.73
10	Hol 2	2.37
11	Sterilizare 2	12.06
12	Hol 3	5.13
13	Hol 4	13.67
14	Hol 5	20.06
15	Risc biologic	2.16
16	Spatiu depozitare 1	3.33
17	Salon pre-anestezie	10.07
18	Cabinet medici 1	11.69
19	Oficiu	11.89
20	Izolator	11.65
21	Spatiu depozitare 2	1.40
22	Spatiu depozitare 3	1.39
23	Hol 6	36.47
24	Cabinet medici 2	9.68
25	Hol 7	2.78
26	W.C. serviciu 1	1.13
27	Hol 8	4.02
28	W.C. serviciu 2	1.00
29	W.C. serviciu 3	1.06
30	Hol 9	3.78
31	Spalator	3.66
32	Transfuzii	13.43
33	Casa scarii	6.88

Suprafata utila = 338.94 mp

Suprafata totala = 338.94 mp

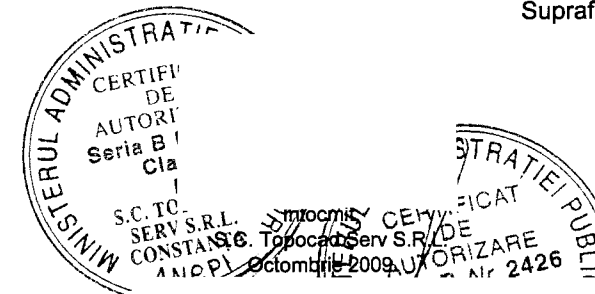

Receptionat,

Data,

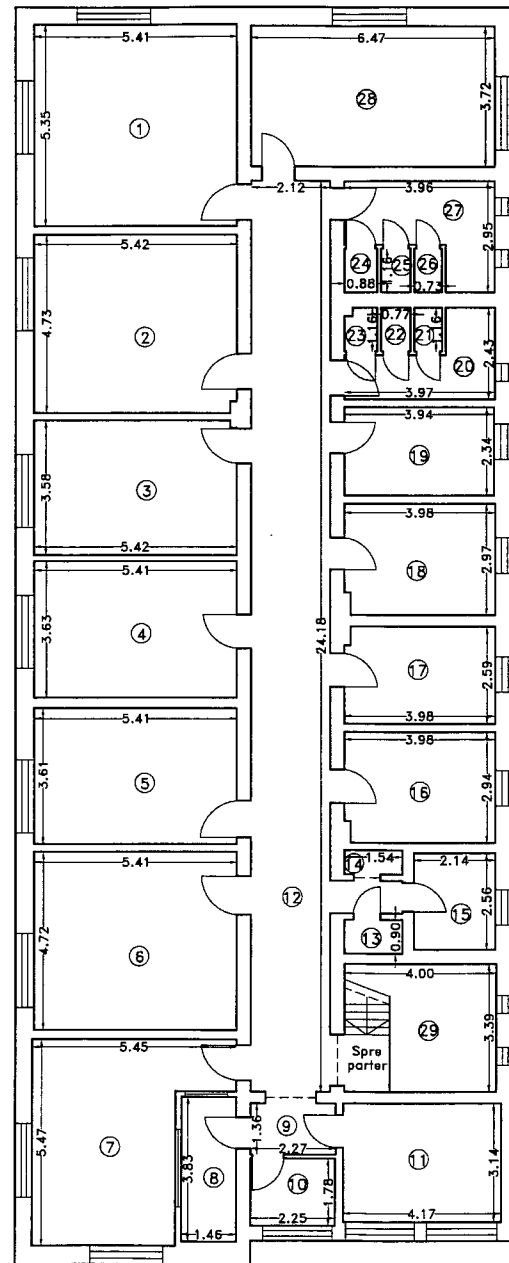

Nr. cadastral al terenului	Suprafata utila (mp)	Adresa imobilului
	348.77	Com. Agigea, Str. Sanatoriului nr. 1, Spitalul de Ftiziologie
		UAT: Agigea

Nr. incapere	Denumire incapere	Suprafata utila (mp)
1	Salon 1	28.94
2	Salon 2	25.58
3	Salon 3	19.37
4	Salon 4	19.64
5	Salon 5	19.53
6	Salon 6	25.54
7	Sala mese	23.19
8	Oficiu	5.59
9	Hol 1	3.09
10	Cabinet asistente 1	4.01
11	Explorari functionale	13.09
12	Hol 2	52.91
13	Spatiu depozitare 1	1.39
14	Spatiu depozitare 2	0.99
15	Cabinet asistente 2	5.48
16	Salon 7	11.60
17	Salon 8	10.22
18	Rezerva	11.71
19	W.C. serviciu 1	9.22
20	Hol 3	6.27
21	W.C. serviciu 2	0.85
22	W.C. serviciu 3	0.89
23	W.C. serviciu 4	0.97
24	W.C. serviciu 5	1.02
25	W.C. serviciu 6	0.89
26	W.C. serviciu 7	0.85
27	Hol 4	8.31
28	Salon 9	24.07
29	Casa scarii	13.56

Suprafata utila = 348.77 mp

Suprafata totala = 348.77 mp



Receptionat,

Data,

RELEVU C5 - Parter

Scara 1:200

ANEXA NR. 16

la Hot. NR. 349/21.10.2009

Nr. cadastral al terenului	Suprafata utila (mp)	Adresa imobilului
	371.96	Com. Agigea, Str. Sanatoriului nr. 1, Spitalul de Ftiziologie
		UAT: Agigea

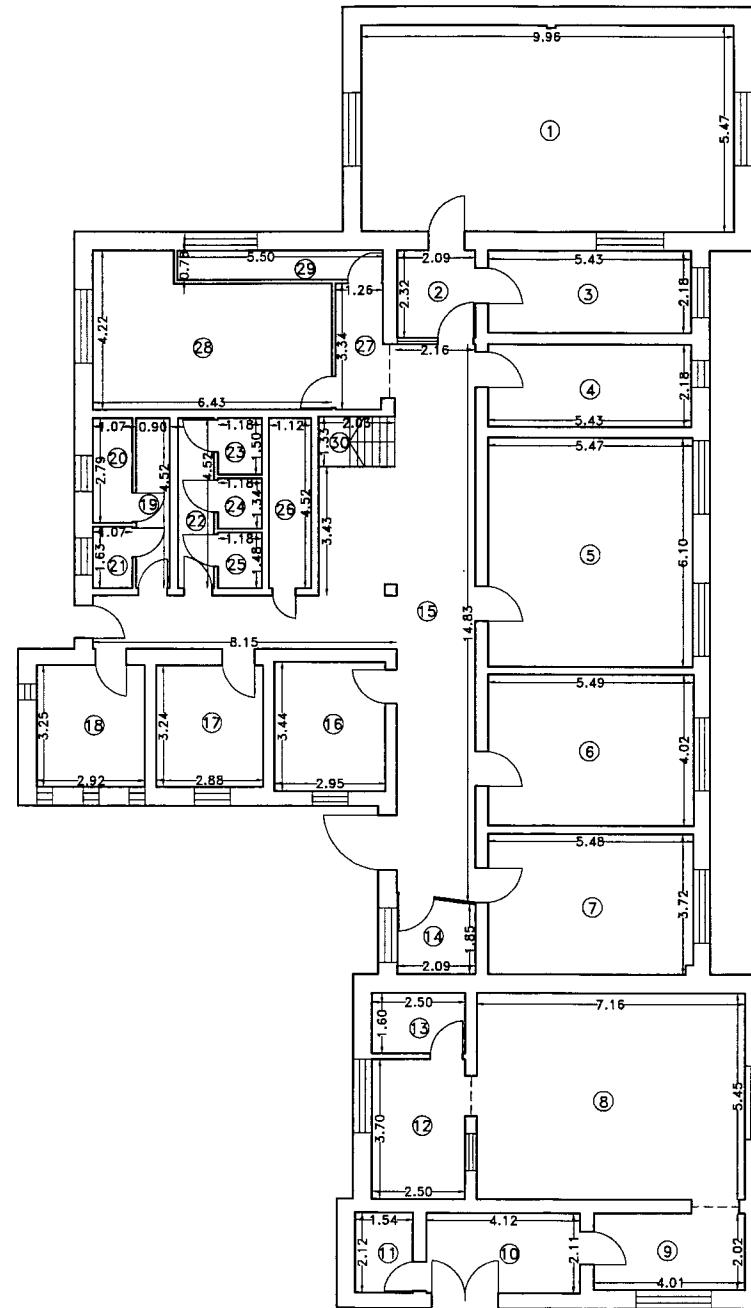

Nr. incapere	Denumire incapere	Suprafata utila (mp)
1	Sala mese	54.46
2	Hol 1	4.85
3	Oficiu	11.84
4	Cabinet asistente	11.84
5	Salon 1	33.37
6	Salon 2	22.07
7	Salon 3	20.34
8	Radiologie	39.02
9	Hol 2	8.10
10	Sala asteptare	8.69
11	Cabinet medical 1	3.27
12	Cabinet medical 2	9.25
13	Camera obscura	4.00
14	Arhiva	4.14
15	Hol 3	49.78
16	Cabinet medical 3	10.15
17	W.C. serviciu 1	9.33
18	W.C. serviciu 2	9.49
19	Hol 4	4.07
20	Camera tehnica 1	2.99
21	Camera tehnica 2	1.74
22	Hol 5	4.43
23	Depozit materiale 1	1.77
24	Depozit materiale 2	1.58
25	Depozit materiale 3	1.75
26	Depozit materiale 4	5.06
27	Hol 6	4.19
28	Salon 4	23.40
29	Camera tehnica 3	4.29
30	Casa scarii	2.70

Suprafata utila = 371.96 mp

Suprafata totala = 371.96 mp

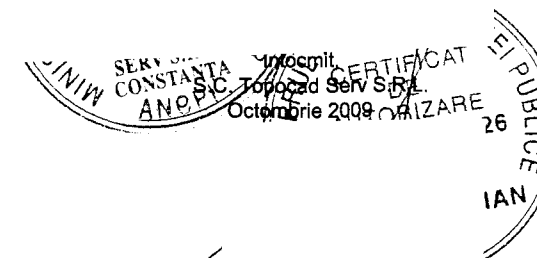

Receptionat,

Data,

Nr. cadastral al terenului	Suprafata utila (mp)	Adresa imobilului
	307.77	Com. Agigea, Str. Sanatoriului nr. 1, Spitalul de Ftiziologie
		UAT: Agigea

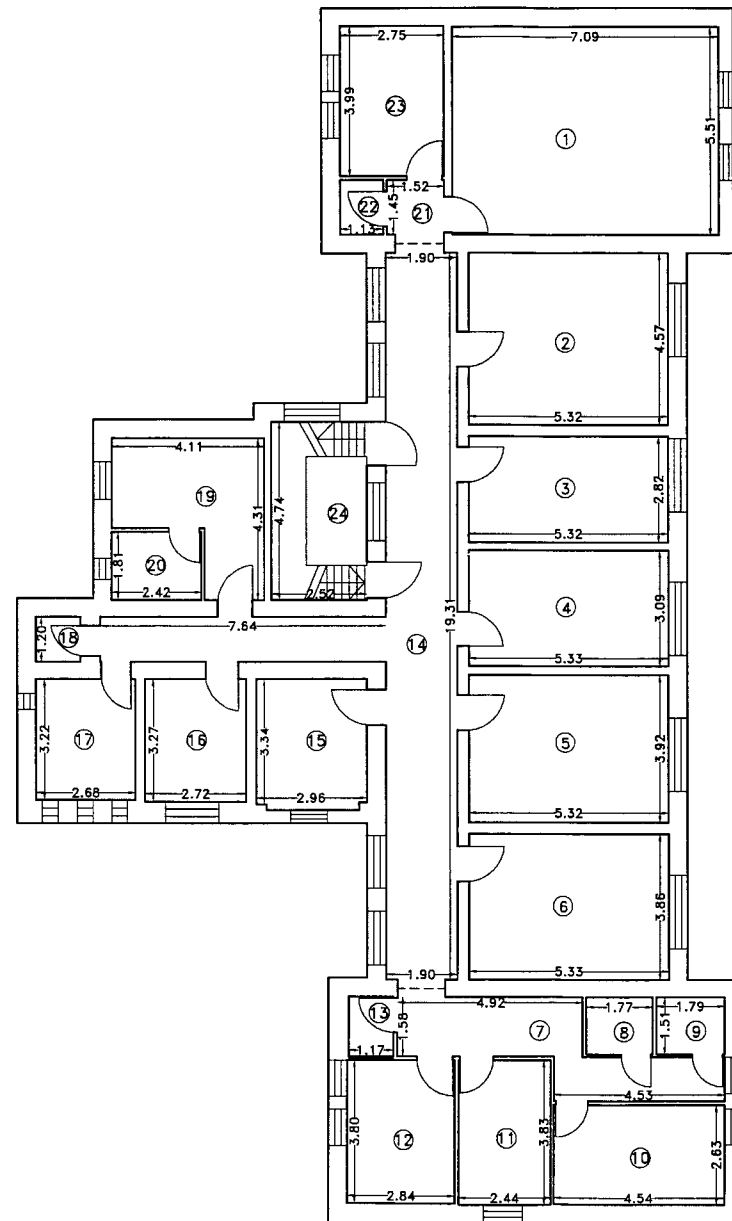

Nr. incapere	Denumire incapere	Suprafata utila (mp)
1	Salon 1	39.07
2	Salon 2	24.31
3	Salon 3	15.00
4	Salon 4	16.47
5	Salon 5	20.85
6	Salon 6	20.57
7	Hol 1	13.06
8	Dus	2.67
9	W.C. serviciu 1	2.70
10	Cabinet medical 1	11.94
11	Cabinet medical 2	9.35
12	Cabinet asistente 1	10.79
13	Depozit rufe	1.85
14	Hol 2	45.86
15	Oficiu	10.25
16	W.C. serviciu 2	8.89
17	W.C. serviciu 3	8.63
18	Depozit materiale 1	1.44
19	Rezerva	12.92
20	W.C. serviciu 4	4.38
21	Hol 3	2.20
22	Depozit materiale 2	1.64
23	Cabinet asistente 2	10.97
24	Casa scarii	11.96

Suprafata utila = 307.77 mp

Suprafata totala = 307.77 mp

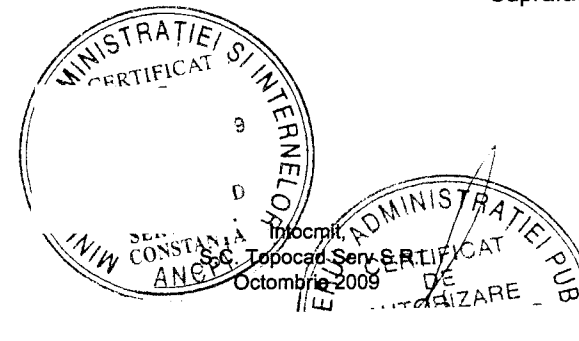

Receptionat,

Data,

RELEVU - C6

Scara 1:200

ANEXA NR. 18
la Hot. NR. 349/21.10.2009

Nr. cadastral al terenului	Suprafata utila (mp)	Adresa imobilului
	118.57	Com. Agigea, Str. Sanatoriului nr. 1, Spitalul de Ftziologie
		UAT: Agigea

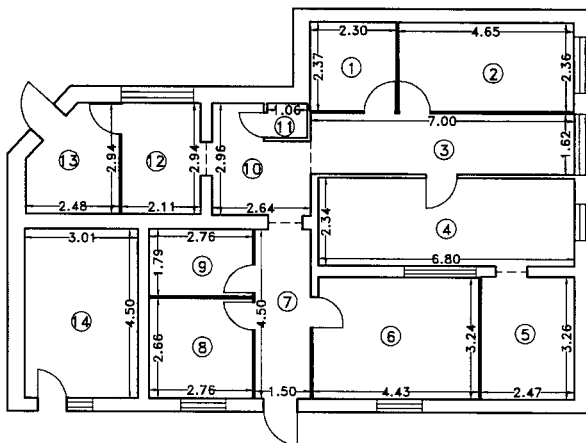

Nr. incapere	Denumire incapere	Suprafata utila (mp)
1	Camera sterilizare 1	5.45
2	Camera sterilizare 2	10.97
3	Hol 1	11.34
4	Bacteriologie 1	15.91
5	Bacteriologie 2	8.05
6	Biochimie	14.27
7	Hol 2	6.75
8	Cabinet medical	7.34
9	Cabinet asistente	4.94
10	Hol 3	6.58
11	W.C. serviciu	0.95
12	Hol 4	6.20
13	Risc biologic	6.27
14	Depozit medical	13.55

Suprafata utila = 118.57 mp

Suprafata totala = 118.57 mp



Intocmit
S.C. Topocad Serv S.R.L.
15.10.2009
OCTOMBRIE 2009



Receptionat,

Data,

RELEVU - C7

Scara 1:200

ANEXA NR. 19
la Hot. NR. 349/21.10.2009

Nr. cadastral al terenului	Suprafata utila (mp)	Adresa imobilului
	120.97	Com. Agigea, Str. Sanatoriului nr. 1, Spitalul de Ftziologie
		UAT: Agigea

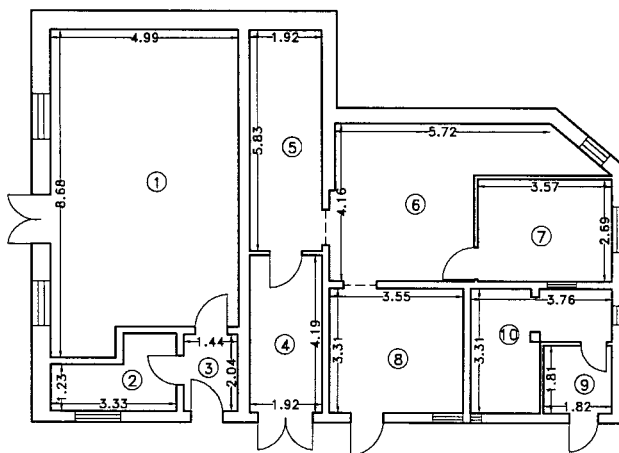

Nr. incapere	Denumire incapere	Suprafata utila (mp)
1	Depozit materiale 1	40.60
2	W.C. serviciu	5.27
3	Hol 1	2.94
4	Hol 2	8.05
5	Spalatorie 1	11.19
6	Spalatorie 2	19.61
7	Spalatorie 3	9.60
8	Spalatorie 4	11.75
9	Hol 3	3.29
10	Depozit materiale 2	8.67

Suprafata utila = 120.97 mp

Suprafata totala = 120.97 mp

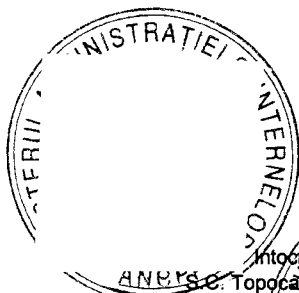

Intocmit
S.C. Topoca Serv. S.R.L.
Octombrie 2009



Receptionat,

Data,

RELEVU C8 - Parter

Scara 1:200

ANEXA NR. 20
 la Hot. NR. 349/21.10.2009

Nr. cadastral al terenului	Suprafata utila (mp)	Adresa imobilului
	173.57	Com. Agiea, Str. Sanatoriului nr. 1, Spitalul de Ftiziologie UAT: Agiea

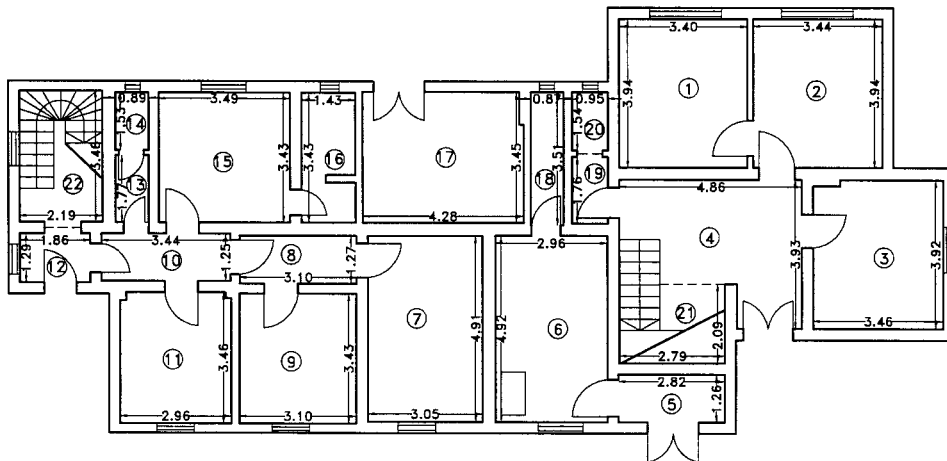

Nr. incapere	Denumire incapere	Suprafata utila (mp)
1	Camera 1	13.40
2	Camera 2	13.55
3	Camera 3	13.45
4	Hol 1	14.17
5	Hol 2	3.55
6	Camera 4	13.83
7	Camera 5	14.98
8	Hol 3	3.94
9	Camera 6	10.63
10	Hol 4	4.30
11	Camera 7	10.19
12	Hol 5	2.40
13	Hol 6	1.58
14	W.C. serviciu 1	1.36
15	Camera 8	11.97
16	W.C. serviciu 2	4.76
17	Camera 9	14.66
18	W.C. serviciu 3	3.05
19	Hol 7	1.67
20	W.C. serviciu 4	1.46
21	Casa scarii 1	7.09
22	Casa scarii 2	7.58

Suprafata utila = 173.57 mp

Suprafata totala = 173.57 mp

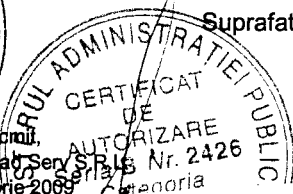

Intocmit de
 S.C. Topocad Serv. S.R.L. Nr. 2426
 Octombrie 2009

Receptionat,

Data,

RELEVU C8 - Etaj 1

Scara 1:200

ANEXA NR. 21

la Hot. NR. 349/21.10.2009

Nr. cadastral al terenului	Suprafata utila (mp)	Adresa imobilului
	180.24	Com. Agigea, Str. Sanatoriului nr. 1, Spitalul de Ftziologie
		UAT: Agigea

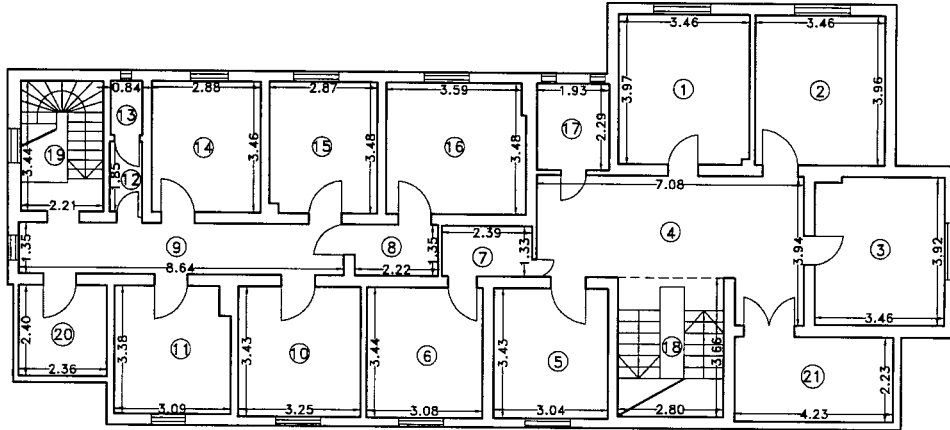

Nr. incapere	Denumire incapere	Suprafata utila (mp)
1	Camera 1	13.71
2	Camera 2	13.70
3	Camera 3	13.45
4	Hol 1	21.37
5	Camera 4	10.43
6	Camera 5	10.60
7	Hol 2	3.18
8	Hol 3	3.00
9	Hol 4	11.66
10	Camera 6	11.15
11	Camera 7	10.21
12	Hol 5	1.59
13	W.C. serviciu	1.21
14	Camera 8	9.97
15	Camera 9	9.93
16	Camera 10	12.81
17	Camera 11	4.42
18	Casa scarii 1	10.25
19	Casa scarii 2	7.60
Suprafata totala = 180.24 mp		
20	Terasa 1	5.66
21	Terasa 2	9.43

Suprafata utila = 195.33 mp

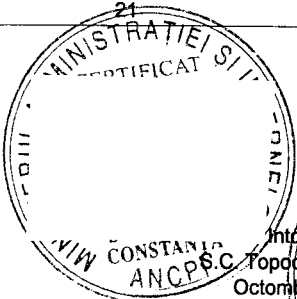

Intocmit,
Topocad Serv. R. 17
Octombrie 2009 la Nr. 2426

Receptionat,

Data,

RELEVEU - C9

Scara 1:200

ANEXA NR. 22
la Hot. NR. 349/21.10.2009

Nr. cadastral al terenului	Suprafata utila (mp)	Adresa imobilului
	148.05	Com. Agigea, Str. Sanatoriului nr. 1, Spitalul de Ftziologie
		UAT: Agigea

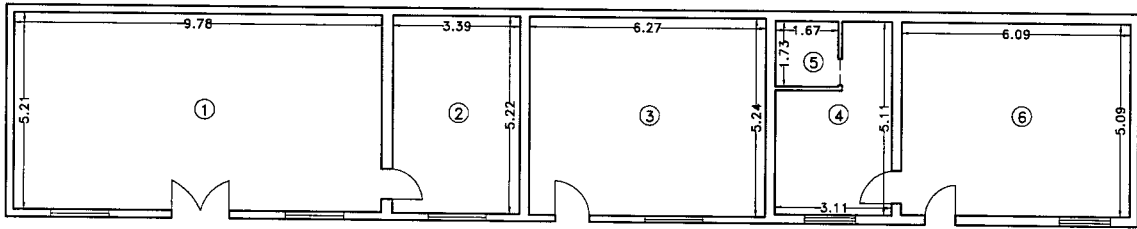

Nr. incapere	Denumire incapere	Suprafata utila (mp)
1	Atelier 1	50.95
2	Atelier 2	17.70
3	Camera 1	32.86
4	W.C. serviciu	12.65
5	Dus	2.89
6	Camera 2	31.00

Suprafata utila = 148.05 mp

Suprafata totala = 148.05 mp



Intocmit,
S.C. Topocast Serv. S.R.L.
October 2009

Receptionat,

Data,

RELEVU - C10

Scara 1:200

ANEXA NR. 23
la Hot. NR. 349/21.10.2009

Nr. cadastral al terenului	Suprafata utila (mp)	Adresa imobilului
	146.20	Com. Agigea, Str. Sanatoriului nr. 1, Spitalul de Ftziologie
		UAT: Agigea

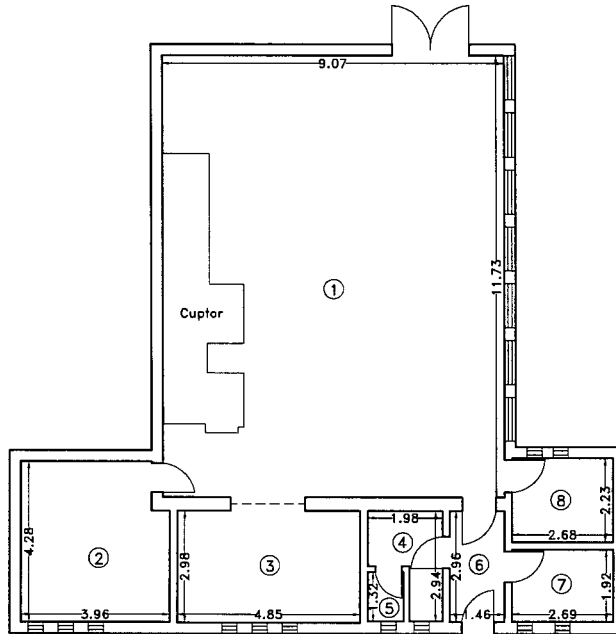

Nr. incapere	Denumire incapere	Suprafata utila (mp)
1	Centrala termica	94.51
2	Spatiu tehnic 1	16.32
3	Spatiu tehnic 2	14.45
4	Hol 1	4.20
5	W.C. serviciu	1.25
6	Hol 2	4.32
7	Camera paznic	5.17
8	Vestiar	5.98

Suprafata utila = 146.20 mp

Suprafata totala = 146.20 mp

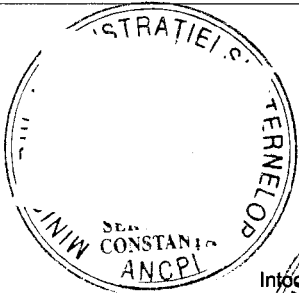

Intocmit de
S.C. Topograd Serv S.R.L.
October 2009



Receptionat,

Data,

RELEVU - C 11

Scara 1:200

ANEXA NR. 24
la Hct. NR. 349/21.10.2009

Nr. cadastral al terenului	Suprafata utila (mp)	Adresa imobilului
	43.12	Com. Agigea, Str. Sanatoriului nr. 1, Spitalul de Ftziologie
		UAT: Agigea

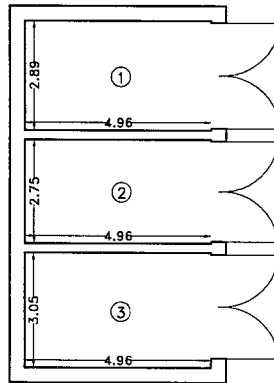

Nr. incapere	Denumire incapere	Suprafata utila (mp)
1	Garaj 1	14.34
2	Garaj 2	13.64
3	Garaj 3	15.14

Suprafata utila = 43.12 mp

Suprafata totala = 43.12 mp

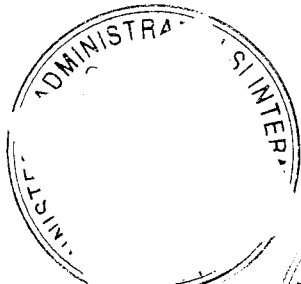

Intocmit
S.C. Topocad Serv. S.P. CRIZARE
Octombrie 2009
B. Nr. 2426



Receptionat,

Data,

RELEVEU - C12

Scara 1:200

ANEXA NR. 25
 la Hot. NR. 349/21.10.2009

Nr. cadastral al terenului	Suprafata utila (mp)	Adresa imobilului
	66.16	Com. Agigea, Str. Sanatoriului nr. 1, Spitalul de Ftiziologie
		UAT: Agigea

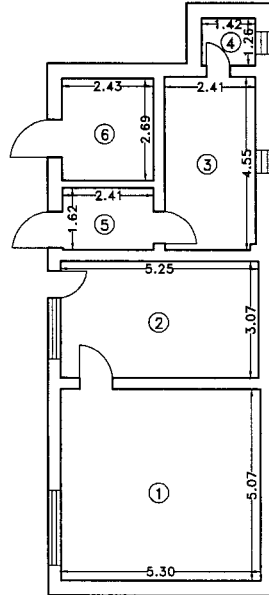

Nr. incapere	Denumire incapere	Suprafata utila (mp)
1	Garderoba 1	26.87
2	Garderoba 2	16.12
3	Morga	10.94
4	W.C. serviciu	1.79
5	Hol	3.90
6	Risc biologic	6.54

Suprafata utila = 66.16 mp

Suprafata totala = 66.16 mp

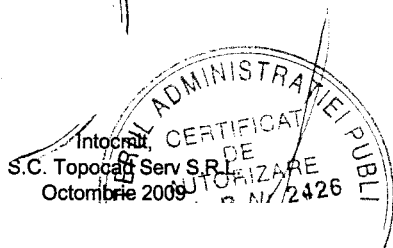
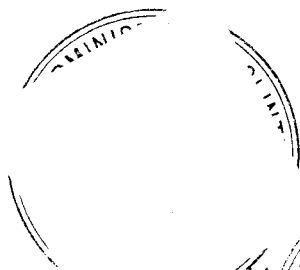

Receptionat,

Data,

ANEXĂ NR. 26
la Hot. nr. 349/21.10.20

PLAN DE AMPLASAMENT SI DELIMITARE A IMOBILULUI

Scara 1 : 500

Nr. Cadastral	Suprafata masurata	Adresa imobilului :	
13235	10 191	Agiea, str. Sanatoriului nr.1 - UNITATEA DE ASISTENTA MEDICO-SOCIALA	
Cartea Funciara nr.		UAT	AGIGEA

A. Date referitoare la teren				
Nr. parcela	Categorie de folosinta	Suprafata din masuratori (mp.)	Valoare de impozitare (lei)	Mentiuni
1	Cc	10 191		Imprejmuit
Total		10 191		
B. Date referitoare la constructii				
Cod constructie	Suprafata construita la sol (mp.)	Valoare de impozitare (lei)	Mentiuni	
C1	440		Pavilion I, D+P+1	
C2	76		Sediu Administrativ	
Total		516		
INVENTAR DE COORDONATE			Intocmit,	Data :
Pot.	X (m)	Y (m)	ing.Paraschiv G.- 981	2.06.2008
1	294 608.02	791 781.97	<p>Receptionat Data</p> <p>Se confirma suprafata din masuratori si Introducerea imobilului in baza de date</p> <p>OFICIUL DE CADASTRU SI PUBLICITATE IMOBILIARA CONSTANTA</p> <p>Nume si Prenume: OCHIANĂ GABRIELA</p> <p>Functia: CONSILIER GR. IA</p> <p>05. IUN. 2008</p>	
2	547.87	819.73		
3	570.17	821.60		
4	524.35	808.83		
5	509.96	788.14		
6	486.91	699.93		
7	471.28	627.84		
8	474.24	621.11		
9	480.61	617.28		
10	509.76	611.65		
11	511.46	618.65		
12	490.67	623.69		
13	481.18	625.65		
14	484.75	638.80		
15	493.75	635.81		
16	491.66	627.57		
17	512.41	622.53		
18	521.54	660.15		
19	504.21	663.96		
20	509.53	688.60		
21	528.85	683.62		
22	539.79	718.06		
23	544.91	719.88		
24	546.69	755.64		
Suprafata totala din masuratori = 10 191mp.				
Suprafata din act = 10 191 mp.				

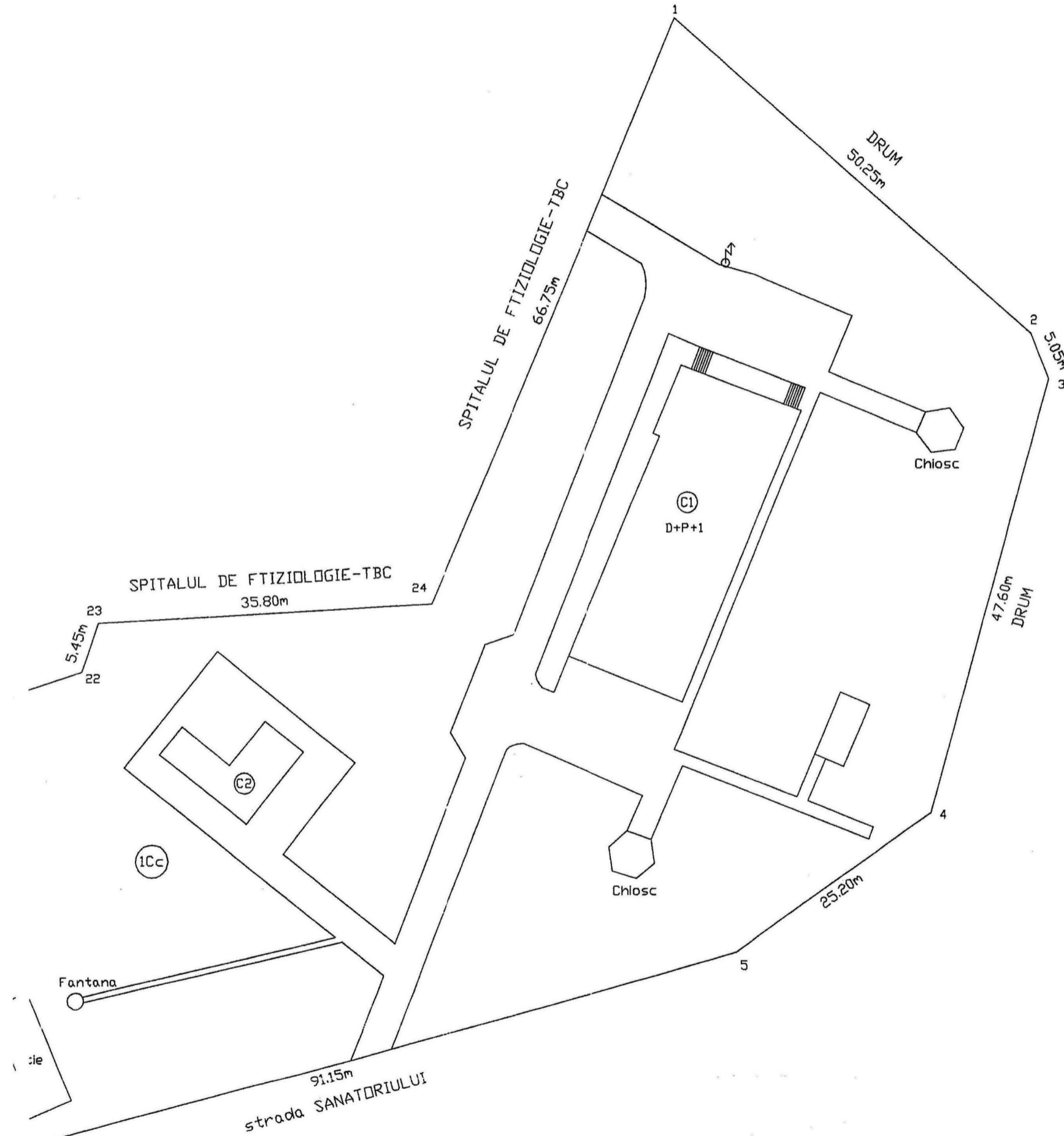
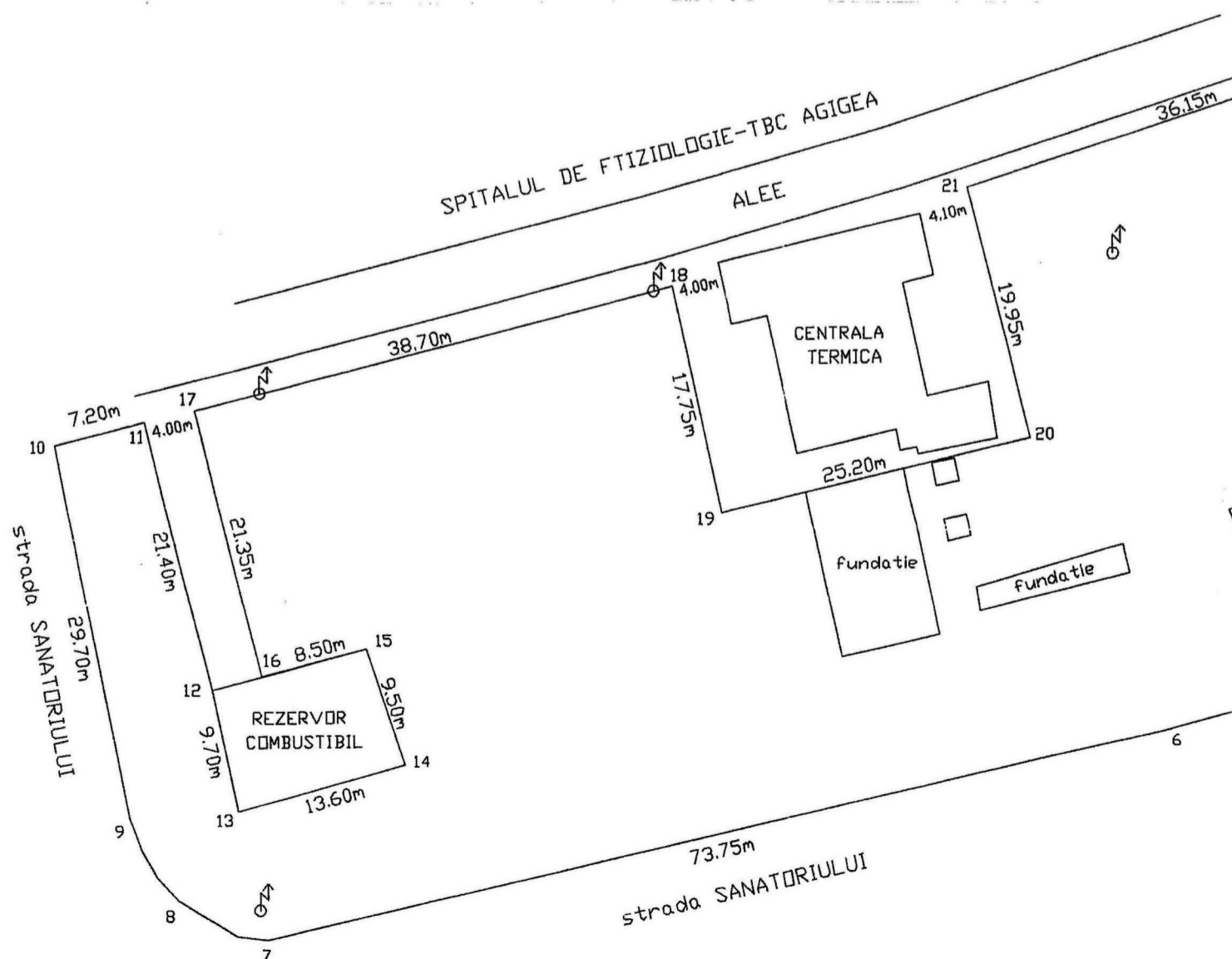

R A P O R T

Comisia de studii, prognoze economico-sociale, buget finante si administrarea domeniului public si privat, a analizat Expunerea de motive a Presedintelui Consiliului Judetean Constanta si Raportul Directiei Generale de Administratie Publica si Juridica la proiectul de hotarare privind actualizarea si insusirea valorilor unor bunuri imobile care apartin domeniului public al judetului Constanta

Comisia avizeaza favorabil proiectul de hotarare .

21.10.2009

PRESEDINTE,

**COMISIA PENTRU ADMINISTRATIE PUBLICA,
JURIDICA, APARAREA ORDINII PUBLICE,
SANATATE SI PROTECTIE SOCIALA**

R A P O R T

COMISIA PENTRU ADMINISTRATIE PUBLICA, JURIDICA, APARAREA ORDINII PUBLICE, SANATATE SI PROTECTIE SOCIALA , a analizat Expunerea de motive a Presedintelui Consiliului Judetean Constanta si Raportul Directiei Generale de Administratie Publica si Juridica la proioectul de hotarare privind actualizarea si insusirea valorilor unor bunuri imobile care apartin domeniului public al judetului Constanta

Comisia avizeaza favorabil proiectul de hotarare .

19.10.2009

PRESEDINTE, /