

-CONSILIUL JUDEȚEAN CONSTANȚA**HOTĂRÂREA Nr. 32**

**privind aprobarea bugetului de venituri și cheltuieli, listei de investiții,
organigramei și statului de funcții pe anul 2009 pentru
Muzeul de Artă Constanța**

Consiliul Județean Constanța întrunit în ședința din 23.02. 2009;
Văzând:

- Expunerea de motive a Președintelui Consiliului Județean Constanța;
- Raportul Direcției pentru Cultură, Învățământ, Sport, Sănătate, Organizare Evenimente și Protocol
- Raportul Direcției Generale de Buget – Finanțe;
- Raportul Comisiei pentru Cultură, Învățământ și Sport;
- Raportul Comisiei pentru Administrația publică, juridică, apărarea ordinii publice, sănătate și protecție socială;
- Raportul Comisiei de Studii, prognoze economico-sociale, buget-finanțe și administrarea domeniului public și privat al județului.

Având în vedere prevederile Legii muzeelor și colecțiilor publice nr. 311/2003, cu modificările și completările ulterioare, a art.19 din Legea nr.273/2006 privind finanțele publice locale, a Legii bugetului de stat pe anul 2008 nr.388/2007;

În temeiul art. art. 91 alin. (2) lit. "c", art. 97 din Legea nr. 215/2001 privind administrația publică locală republicată;

HOTĂRĂȘTE:

Art. 1 – Se aprobă bugetul de venituri și cheltuieli al **Muzeului de Artă** Constanța pe anul 2009, conform anexei nr.1 și Lista de investiții pe anul 2009, conform anexei nr.1 A, care fac parte integrantă din prezenta hotărâre.

Art. 2 – Se aprobă organigrama **Muzeului de Artă** Constanța pe anul 2009, conform anexei nr. 2, care face parte integrantă din prezenta hotărâre.

Art. 3 - Se aprobă statul de funcții al **Muzeului de Artă** Constanța pe anul 2009, conform anexei nr.3, care face parte integrantă din prezenta hotărâre.

Art. 4 – Direcția Generală Administrație Publică și Juridică va comunica prezenta hotărâre persoanelor și instituțiilor interesate, în vederea aducerii la îndeplinire.

Prezenta hotărâre a fost adoptată cu un număr de 32 voturi pentru, — voturi împotriva și — abțineri.

Constanța 23.02. 2009

PREȘEDINTE,

Nicuşor Daniel Constantinescu

**CONTRASEMNEAZĂ,
SECRETAR AL JUDEȚULUI
Mariana Belu**

CONSILIUL JUDEȚEAN CONSTANȚA

EXPUNERE DE MOTIVE

la proiectul de hotărâre privind aprobarea bugetului de venituri și cheltuieli, listei de investiții, organigramei și statului de funcții pe anul 2009 pentru Muzeul de Artă Constanța

Muzeul de Artă Constanța, instituție publică de cultură, funcționează în subordinea Consiliului Județean Constanța.

În scopul funcționării acestei instituții publice este necesară aprobarea organigramei, a statului de funcții, bugetului de venituri și cheltuieli și a listei de investiții pe anul 2009.

Aprobarea organigramei și a statului de funcții ale Muzeului de Artă Constanța reprezintă o atribuție exclusivă a Consiliului Județean Constanța, ca autoritate în subordinea căreia instituția funcționează.

Pentru anul 2009 organigrama și ștutul de funcții al Muzeului de Artă Constanța nu suferă modificări în raport cu anul 2008, cele 45 de posturi fiind necesare pentru buna desfășurare a activității muzeului și secțiilor sale.

Muzeul de Artă Constanța propune următoarea listă de investiții pentru anul 2009:

- Achiziții opere de artă – fondul oricărui muzeu trebuie să crească în mod permanent pentru a fi o instituție modernă în acord cu piața de artă și cu cercetările din ultima vreme.

În același timp Consiliul Județean Constanța aprobă și bugetul acestei instituții întrucât, fără buget, scopul instituției nu poate fi atins.

Organigrama, statul de funcții, bugetul de venituri și cheltuieli și lista de investiții propuse răspund nevoilor actuale de funcționare ale Muzeului de Artă Constanta.

Față de cele prezentate mai sus, supun spre dezbatere și aprobare prezentul proiect de hotărâre privind aprobarea bugetului de venituri și cheltuieli, listei de investiții, organigramei și statului de funcții pe anul 2009 pentru Muzeul de Artă Constanța.

PREȘEDINTE

Nicușor Daniel Constantin

CONSILIUL JUDEȚEAN CONSTANȚA
Direcția Generală de Buget – Finanțe

RAPORT

la proiectul de hotărâre privind aprobarea bugetului de venituri și cheltuieli, listei de investiții, organigramei și statului de funcții pe anul 2009 pentru Muzeul de Artă Constanța

Muzeul de Artă Constanța, instituție publică de cultură cu personalitate juridică, funcționează în subordinea Consiliului Județean Constanța potrivit Legii muzeelor și colecțiilor publice nr. 311/2003, cu modificările și completările ulterioare.

Potrivit art. 91, alin (2), lit. „c”, legea 215/2001 republicată privind administrația publică locală, Consiliul Județean Consiliul Județean „aprobă regulamentul de organizare și funcționare a consiliului județean, organigrama, statul de funcții, regulamentul de organizare și funcționare ale aparatului de specialitate, precum și ale instituțiilor și serviciilor publice de interes județean și ale societăților comerciale și regiilor autonome de interes județean”.

În conformitate cu prevederile art. 19 din Legea nr. 273/2006 privind finanțele publice locale, Consiliul Județean Constanța aprobă bugetele instituțiilor publice subordonate.

Având în vedere prevederile legale sus menționate, propunem spre aprobare prezentul proiect de hotărâre privind aprobarea bugetului de venituri și cheltuieli, listei de investiții, organigramei și statului de funcții pe anul 2009 pentru Muzeul de Artă Constanța.

DIRECTOR,
Ec. Tudorel Parvu

SEF SERVICIU,
Ec. Adriana Decu

**CONSILIUL JUDEȚEAN CONSTANȚA
DIRECȚIA PENTRU CULTURĂ, ÎNVĂȚĂMÂNT, SPORT, SĂNĂTATE,
ORGANIZARE EVENIMENTE ȘI PROTOCOL**

RAPORT

la proiectul de hotărâre privind aprobarea bugetului de venituri și cheltuieli, listei de investiții, organigramei și statului de funcții pe anul 2009 pentru Muzeul de Artă Constanța

Muzeul de Artă Constanța este o instituție publică de cultură cu personalitate juridică ce funcționează în subordinea Consiliului Județean Constanța potrivit Legii muzeelor și colecțiilor publice nr. 311/2003, cu modificările și completările ulterioare.

Potrivit art. 91, alin (2), lit. „c”, legea 215/2001 republicată privind administrația publică locală, Consiliul Județean „aprobă regulamentul de organizare și funcționare a consiliului județean, organigrama, statul de funcții, regulamentul de organizare și funcționare ale aparatului de specialitate, precum și ale instituțiilor și serviciilor publice de interes județean și ale societăților comerciale și regiilor autonome de interes județean”.

Față de organigrama și statul de funcții aprobate în anul 2008, pentru anul 2009 nu sunt modificări.

În ceea ce privește lista de investiții, pentru anul 2009 sunt necesare următoarele investiții: achiziții opere de artă.

Bugetul de venituri și cheltuieli, lista de investiții, organigrama și statul de funcții propuse răspund nevoilor actuale de funcționare ale Muzeului de Artă Constanta.

Față de cele prezentate mai sus, considerăm că proiectul de hotărâre privind aprobarea bugetului de venituri și cheltuieli, listei de investiții, organigramei și statului de funcții pentru Muzeul de Artă Constanța pe anul 2009 se încadrează în prevederile legale în vigoare.

DIRECTOR,

**Direcția pentru Cultură, Învățământ, Sport, Sănătate,
Organizare Evenimente și Protocol**

✓ · ✓

MUZEUL DE ARTĂ CONSTANȚA
Bd. Tomis nr. 82-84 Constanța
Nr . 174 din 19.02.2009

Către,

CONSILIUL JUDEȚEAN CONSTANȚA
Direcția pentru Cultură, Învățământ, Sport, Sănătate
Domnului Director Cristian Zgabercea

Vă depunem alăturat Bugetul de venituri și cheltuieli pe anul 2009 cu următoarele precizări :

- la titlul Cheltuieli de personal, față de bugetul anului 2008 , am redus cu 20 % - de la suma de 938.692 lei la suma de 756.525 lei.**
- la titlul Cheltuieli de capital am redus cu 50 % - de la suma de 45.000 lei la suma de 22.500 lei.**
- la capitolul Bunuri și servicii am redus în procent de 15% aceste cheltuieli – de la suma de 557.958 lei la suma de 474.290 lei.**

DIRECTOR,
DR. DOINA PĂULEANU

CONTABIL ȘEF,
EC. LUCIA CALCIU

BUGET DE VENITURI SI CHELTUIELI

Nr.	denumirea indicatorilor	cod rand	cod indicator	PLAN 2009	plan muzeu	plan Phare
I.	VENITURI TOTALE DIN CARE:			1395403	1.255.165	140.238
	venituri proprii			60000	51850	8150
	transeferuri			1203315	1203315	0
	program Phare finant. neramb.din care			140238		140238
	contributie proprie beneficiar			8150		8150
	cofinantare program Phare 2006			132088		132088
II	TOTAL CHELTUIELI	1		1395403	1.255.165	140.238
	A. Cheltuieli curente			1372903	1.232.665	140.238
	TITLUL I CHELTUIELI DE PERSONAL	2 10		839808	756.525	83.283
	Cheltuieli salariale in bani	3	10,01	673185	604.076	69.109
	salarii de baza	4	10.01.01	366622	366622	0
	salarii de merit	5	10.01.02	12750	12750	0
	indemniz. de conducere	6	10.01.03	26000	26000	0
	spor de vechime	7	10.01.04	89204	89204	0
	spor ptr. Conditii de munca	8	10.01.05	32000	32000	0
	alte sporuri	9	10.01.06	30000	30000	0
	ore suplimentare	10	10.01.07	0	0	0
	fond de premii	11	10.01.08	37000	37000	0
	indemnizatii de delegare	12	10.01.13	15419	2000	13419
	alte drepturi salariale in bani	13	10.01.30	64190	8500	55690
	ind. platite unor pers. din afara unitatii	14	10.01.12	0	0	0
	contributii	15	10,03	166623	152.449	14.174
	contrib.de asig. soc. de stat	16	10.03.01	122057	111754	10303
	contributii de Asig. soc.de somaj	17	10.03.02	2879	2600	279
	contributii de asig.sociale de sanatate	18	10.03.03	34308	31412	2896
	contrib.de asig.accid.de m-ca si boli profes.	19	10.03.04	1406	1183	223
	contrib.pt. conc. și indemnizații	20	10,03,06	5973	5500	473
	contrib fd garantare creante sociale	21	10,03,07	0	0	0
Nr.	Titlul II Bunuri si servicii	20		531245	474.290	56.955
	Bunuri si servicii	28	20,01	326711	305.156	21.555
	furnituri de birou	29	20.01.01	9565	8500	1065
	materiale pt. Curatenie	30	20.01.02	9100	9100	0
	incalzire, iluminat si forta motrica	31	20.01.03	128700	128700	0
	apa, canal si salubritate	32	20.01.04	7500	7500	0
	Carburanti si lubrifianti	33	20,01,05	5050	5050	0
	Transport	34	20,01,07	9881	2000	7881
	Posta telecomunic.Radio, tv, internet	35	20.01.08	12000	12000	0
	Mater. și prest. servicii cu car. funct	36	20.01.09	28000	28000	0
	Alte bunuri si prest serv pt. intret.si funct.	37	20.01.30	116915	104306	12609
	Reparatii curente	38	20,02	102798	102798	0
	Bunuri de natura obiectelor de inventar	39	20,05	6000	6000	0
	Uniforme si echipament	40	20.05.01	1500	1500	0
	Alte ob. de inventar	41	20.05.30	4500	4500	0
	Deplasari, detasari, transferuri	42	20,06	4000	4.000	0
	Deplasari, interne,detasari, transferuri	43	20.06.01	3000	3000	0
	Deplasari in strainatate	44	20.06.02	1000	1000	0
	Carti, publicatii si materiale documentare	45	20,11	32010	3000	29010
	Pregatire profesionala	46	20,13	1200	1200	0
	protectia muncii	47	20,14	5000	5000	0
	Tichete cadou	48	20,27	21300	21300	0
	alte cheltuieli	49	20,3	32226	25836	6390
	Reclama si publicitate	50	20,30,01	0	0	0
	Protocol si reprezentare	51	20,30,02	6390	0	6390
	alte cheltuieli cu bunuri si servicii	52	20,30,30	25836	25836	0
	Actiuni cu caracter cultural si stiintific	53	59,22	1850	1850	0
	Cheltuieli de capital(din transferuri)	112 70		22500	22500	0

DIRECTOR,
Dr. Doina PăunCONTABIL SEF,
Ec. Lucia Calciu

BUGET DE VENITURI SI CHELTUIELI

Nr.	denumirea indicatorilor	cod rand	cod indicator	PLAN 2009	plan muzeu	plan Phare
I.	VENITURI TOTALE DIN CARE:			1395403	1.255.165	140.238
	venituri proprii			60000	51850	8150
	transeferuri			1203315	1203315	0
	program Phare finant. neramb.din care			140238		140238
	contributie proprie beneficiar			8150		8150
	cofinantare program Phare 2006			132088		132088
II	TOTAL CHELTUIELI	1		1395403	1.255.165	140.238
	A. Cheltuieli curente			1372903	1.232.665	140.238
	TITLUL I CHELTUIELI DE PERSONAL	2 10		839808	756.525	83.283
	Cheltuieli salariale in bani	3	10.01	673185	604.076	69.109
	salarii de baza	4	10.01.01	366622	366622	0
	salarii de merit	5	10.01.02	12750	12750	0
	indemniz. de conducere	6	10.01.03	26000	26000	0
	spor de vechime	7	10.01.04	89204	89204	0
	spor ptr. Conditii de munca	8	10.01.05	32000	32000	0
	alte sporuri	9	10.01.06	30000	30000	0
	ore suplimentare	10	10.01.07	0	0	0
	fond de premii	11	10.01.08	37000	37000	0
	indemnizatii de delegare	12	10.01.13	15419	2000	13419
	alte drepturi salariale in bani	13	10.01.30	64190	8500	55690
	ind. platite unor pers. din afara unitatii	14	10,01,12	0	0	0
	contributii	15	10,03	166623	152.449	14.174
	contrib.de asig. soc. de stat	16	10.03.01	122057	111754	10303
	contributii de Asig. soc.de somaj	17	10.03.02	2879	2600	279
	contributii de asig.sociale de sanatate	18	10.03.03	34308	31412	2896
	contrib.de asig.accid.de m-ca si boli profes.	19	10.03.04	1406	1183	223
	contrib.pt. conc. și indemnizații	20	10,03,06	5973	5500	473
	contrib fd garantare creante sociale	21	10,03,07	0	0	0
Nr.	Titlul II Bunuri si servicii	20		531245	474.290	56.955
	Bunuri si servicii	28	20,01	326711	305.156	21.555
	furnituri de birou	29	20.01.01	9565	8500	1065
	materiale pt. Curatenie	30	20.01.02	9100	9100	0
	incalzire, iluminat si forta motrica	31	20.01.03	128700	128700	0
	apa, canal si salubritate	32	20.01.04	7500	7500	0
	Carburanti si lubrifianti	33	20,01,05	5050	5050	0
	Transport	34	20,01,07	9881	2000	7881
	Posta telecomunic.Radio, tv, internet	35	20.01.08	12000	12000	0
	Mater. și prest. servicii cu car. funct	36	20.01.09	28000	28000	0
	Alte bunuri si prest serv pt. intret.si funct.	37	20.01.30	116915	104306	12609
	Reparatii curente	38	20,02	102798	102798	0
	Bunuri de natura obiectelor de inventar	39	20,05	6000	6000	0
	Uniforme si echipament	40	20.05.01	1500	1500	0
	Alte ob. de inventar	41	20.05.30	4500	4500	0
	Deplasari, detasari, transferuri	42	20,06	4000	4.000	0
	Deplasari, interne,detasari, transferuri	43	20.06.01	3000	3000	0
	Deplasari in strainatate	44	20.06.02	1000	1000	0
	Carti, publicatii si materiale documentare	45	20,11	32010	3000	29010
	Pregatire profesionala	46	20,13	1200	1200	0
	protectia muncii	47	20,14	5000	5000	0
	Tichete cadou	48	20,27	21300	21300	0
	alte cheltuieli	49	20,3	32226	25836	6390
	Reclama si publicitate	50	20,30,01	0	0	0
	Protocol si prezentare	51	20,30,02	6390	0	6390
	alte cheltuieli cu bunuri si servicii	52	20.30.30	25836	25836	0
	Actiuni cu caracter cultural si stiintific	53	59,22	1850	1850	0
	Cheltuieli de capital(din transferuri)	112 70		22500	22500	0

DIRECTOR,
Dr. Doina PaulinaCONTABIL SEF,
Ec. Lucia Calciu

MUZEUL DE ARTĂ CONSTANȚA



Anexa nr. 32
La Hotărârea nr. 23.02.2009.

**LISTA DE INVESTIȚII PE ANUL 2009
DIN TRANSFERURI**

- lei -

Nr. Crt.	Denumire	U/M	Cantitatea	P.U.	Valoare totală
1	Achiziții opere de artă			22.500	22.500
	TOTAL			22.500	22.500

DIRECTOR,
DR. DOINA PĂULEANU

CONTABIL ȘEF,
EC. LUCIA CALCIU

Muzeul de Artă Constanța

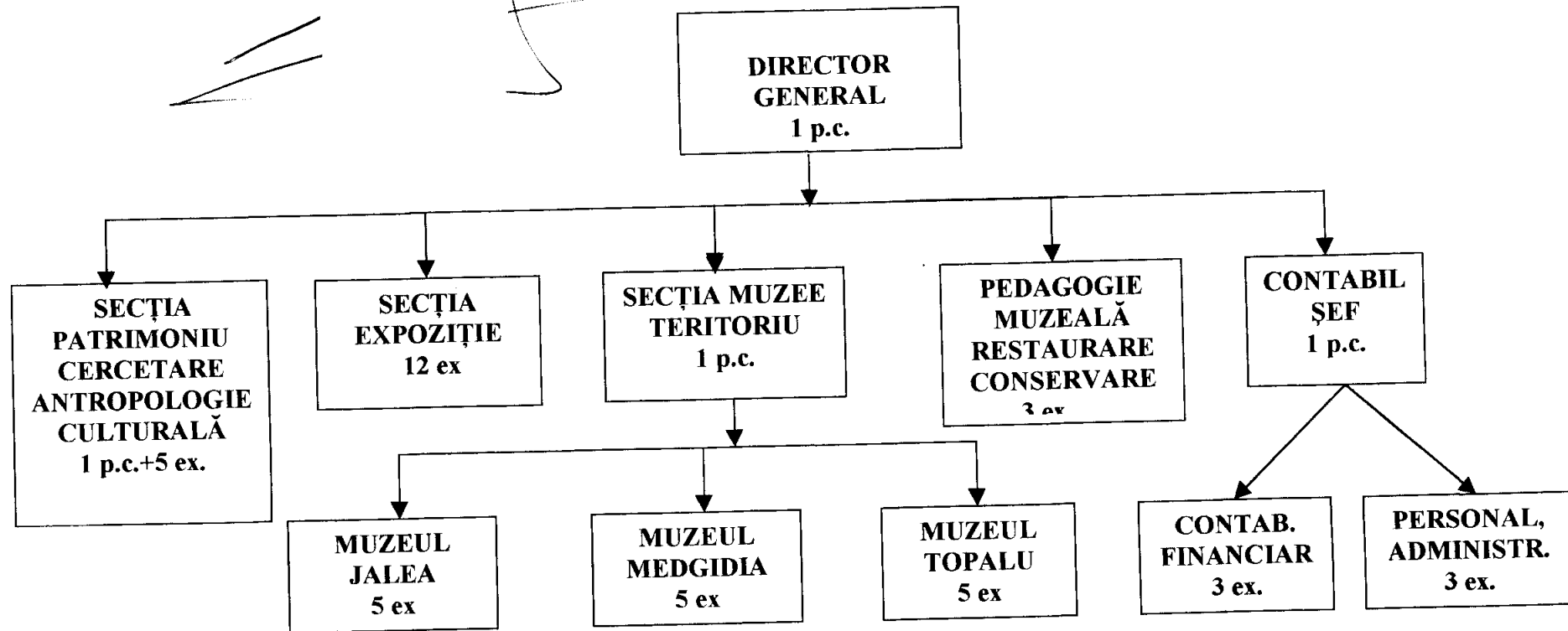

Nr. crt.	CONDUCERE	EXECUȚIE
1.	4	41
2.	TOTAL	45

DIRECTOR,
Dr. Doina Păuleanu



MUZEUL DE ARTĂ CONSTANTA

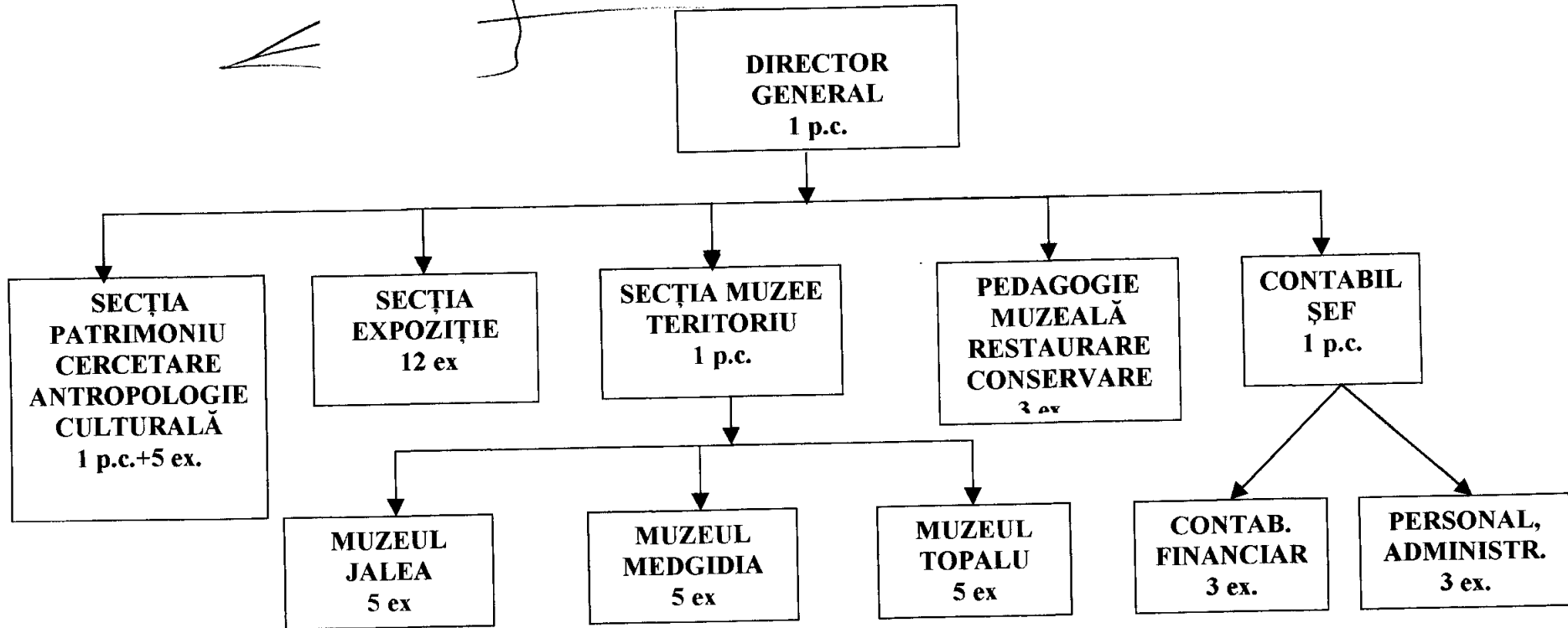

Nr. crt.	CONDUCERE	EXECUȚIE
1.	4	41
2.	TOTAL	45

DIRECTOR,
Dr. Doina Păuleanu

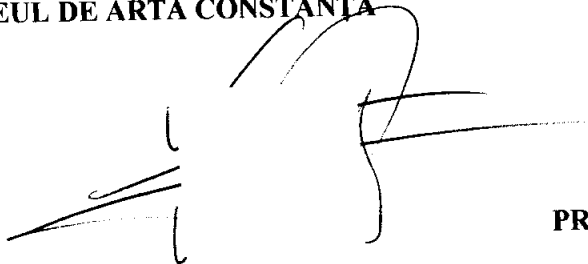

STAT DE FUNCȚII
PRIVIND ACTIVITATEA INSTITUȚIEI
Începînd cu data de 01.01.2009

Nr. Crt.	Funcția de:		Nivel studii	Anexa	Capitol	Poziție	Grad/Treaptă Prof.	Nr. Post.	Sal. de bază	
	Execuție	Conducere							Cf. O.G. 10/2008	
									Minim	Maxim

A. CONDUCERE

1	Cercetător șt. pr.	Director general	S	IV/1b		1a	I	1	833	2.530
---	--------------------	------------------	---	-------	--	----	---	---	-----	-------

B. SECȚIA: PATRIMONIU, CERCETARE, ANTROPOLOGIE CULTURALĂ

2	Muzeograf	Șef secție	S	IV/2b	III	1a	IA	1	596	1.402
3	Muzeograf		S	IV/2b	III	1a	II	1	574	877
4	Cercetător șt. principal		S	IV/1b		2a	II	1	718	2.367
5	Referent		M	IV/2b	IV	3b	1A	2	580	861
6	Supraveghetor muzeu		M,G	IV/2b	III	8b	-	1	563	599

C. PEDAGOGIE MUZEALĂ, RESTAURARE - CONSERVARE

7	Restaurator - conservator		S	IV/2b	III	1a	IA	1	596	1.402
8	Muzeograf		S	IV/2b	III	1a	IA	1	596	1.402
9	Muzeograf		S	IV/2b	III	1a	I	1	585	965

D. SECȚIA EXPOZITIE

10	Muzeograf		S	IV/2b	III	1a	1 A	1	596	1.402
11	Muzeograf		S	IV/2b	III	1a	I	1	585	965
12	Gestionar custode sală		M	IV/2b	III	6b	II	1	574	755
13	Referent		M	IV/2	IV	3b	1A	1	580	861
14	Supraveghetor muzeu		M,G	IV/2b	III	8b	-	8	563	599

E. SECȚIA MUZEE TERITORIU

15	Muzeograf	Șef secție	S	IV/2b	III	1a	1A	1	596	1.402
16	Gestionar custode sală		M	IV/2b	III	6b	II	1	574	755
17	Gestionar custode sală		M	IV/2b	III	6b	I	1	580	861
18	Supraveghetor muzeu		M,G	IV/2b	III	8b	-	4	563	599
19	Paznic		M, G	V/2b		25	1	9	641	675

F. COMPARTIMENT FINANCIAR-CONTABIL RESURSE UMANE SECRETARIAT ADMINISTRATIV

20	Economist	Contabil șef	S	V/1b	I	1a	1A	1	840	1.441
21	Economist		S	V/1b	I	3a	II	1	735	1.073
22	Referent		M	V/1b	I	15c	1A	3	767	890
23	Muncitor calificat		M	V/2b		30	I	1	693	894
24	Șofer		M	V/2b		29		1	651	933
	TOTAL							45		

DIRECTOR
Dr. Doina

CONTABIL ȘEF,

Ec. Lucia Calciu

**STAT DE FUNCȚII
PRIVIND ACTIVITATEA INSTITUȚIEI
Începînd cu data de 01.01.2009**

Nr. Crt.	Funcția de:		Nivel studii	Anexa	Capitol	Poziție	Grad/Treaptă Prof.	Nr. Post.	Sal. de bază	
	Execuție	Conducere							Cf. O.G. 10/2008	
									Minim	Maxim

A. CONDUCERE

1	Cercetător șt. pr.	Director general	S	IV/1b		1a	I	1	833	2.530
---	--------------------	------------------	---	-------	--	----	---	---	-----	-------

B. SECȚIA: PATRIMONIU, CERCETARE, ANTROPOLOGIE CULTURALĂ

2	Muzeograf	Șef secție	S	IV/2b	III	1a	IA	1	596	1.402
3	Muzeograf		S	IV/2b	III	1a	II	1	574	877
4	Cercetător șt. principal		S	IV/1b		2a	II	1	718	2.367
5	Referent		M	IV/2b	IV	3b	IA	2	580	861
6	Supraveghetor muzeu		M,G	IV/2b	III	8b	-	1	563	599

C. PEDAGOGIE MUZEALĂ, RESTAURARE - CONSERVARE

7	Restaurator - conservator		S	IV/2b	III	1a	IA	1	596	1.402
8	Muzeograf		S	IV/2b	III	1a	IA	1	596	1.402
9	Muzeograf		S	IV/2b	III	1a	I	1	585	965

D. SECȚIA EXPOZITIE

10	Muzeograf		S	IV/2b	III	1a	1A	1	596	1.402
11	Muzeograf		S	IV/2b	III	1a	I	1	585	965
12	Gestionar custode sală		M	IV/2b	III	6b	II	1	574	755
13	Referent		M	IV/2	IV	3b	1A	1	580	861
14	Supraveghetor muzeu		M,G	IV/2b	III	8b	-	8	563	599

E. SECȚIA MUZEE TERITORIU

15	Muzeograf	Șef secție	S	IV/2b	III	1a	1A	1	596	1.402
16	Gestionar custode sală		M	IV/2b	III	6b	II	1	574	755
17	Gestionar custode sală		M	IV/2b	III	6b	I	1	580	861
18	Supraveghetor muzeu		M,G	IV/2b	III	8b	-	4	563	599
19	Paznic		M, G	V/2b		25	1	9	641	675

F. COMPARTIMENT FINANCIAR-CONTABIL RESURSE UMANE SECRETARIAT ADMINISTRATIV

20	Economist	Contabil șef	S	V/1b	I	1a	1A	1	840	1.441
21	Economist		S	V/1b	I	3a	II	1	735	1.073
22	Referent		M	V/1b	I	15c	1A	3	767	890
23	Muncitor calificat		M	V/2b		30	I	1	693	894
24	Șofer		M	V/2b		29		1	651	933
	TOTAL							45		

DIRECTOR,

Dr. Doina Păuleanu



CONTABIL SEF,

Ec. Lucia Calciu

CONSILIUL JUDEȚEAN CONSTANȚA**R A P O R T**

Comisia pentru Cultură, învățământ și sport, întrunită în ședința de astăzi...20.02.2009 a analizat Expunerea de Motive a Președintelui Consiliului Județean Constanța, Raportul Direcției pentru Cultură, Învățământ, Sport, Sănătate, Organizare evenimente și Protocol și Raportul Direcției Generale de Buget – Finanțe privind proiectul de hotărâre referitor la aprobarea bugetului de venituri și cheltuieli, listei de investitii, organigramei și statului de funcții pe anul 2009 pentru Muzeul de Artă Constanța.

Suntem de acord cu proiectul de hotărâre mai sus amintit.

Comisia pentru Cultură, învățământ și sport.

P R E Ș E D I N T E,

CONSILIUL JUDEȚEAN CONSTANȚA**R A P O R T**

Comisia pentru Administrația publică, juridică, apărarea ordinii publice, sănătate și protecție socială, întrunită în ședința de astăzi...2009 a analizat Expunerea de Motive a Președintelui Consiliului Județean Constanța, Raportul Direcției pentru Cultură, Învățământ, Sport, Sănătate, Organizare evenimente și Protocol și Raportul Direcției Generale de Buget – Finanțe privind proiectul de hotărâre referitor la aprobarea bugetului de venituri și cheltuieli, listei de investitii, organigramei și statului de funcții pe anul 2009 pentru Muzeul de Artă Constanța.

Suntem de acord cu proiectul de hotărâre mai sus amintit.

Comisia pentru Administrația publică, juridică, apărarea ordinii publice,
sănătate și protecție socială.

PREȘEDINTE.

CONSILIUL JUDEȚEAN CONSTANȚA**R A P O R T**

Comisia de Studii, prognoze economico-sociale, buget-finanțe și administrarea domeniului public și privat al județului, întrunită în ședința de astăzi...2009 a analizat Expunerea de Motive a Președintelui Consiliului Județean Constanța, Raportul Direcției pentru Cultură, Învățământ, Sport, Sănătate, Organizare evenimente și Protocol și Raportul Direcției Geenrale de Buget – Finanțe privind proiectul de hotărâre referitor la aprobarea bugetului de venituri și cheltuieli, listei de investitii, organigramei și statului de funcții pe anul 2009 pentru Muzeul de Artă Constanța.

Suntem de acord cu proiectul de hotărâre mai sus amintit.

Comisia de Studii, prognoze economico-sociale, buget-finanțe
și administrarea domeniului public și privat al județului.

P R E Ș E D I N T E,