

CONSILIUL JUDEȚEAN CONSTANȚA

HOTĂRÂREA Nr. 296
privind trecerea unor spatii cu destinatie medicala situate in Constanta,
Str. Stefan cel Mare nr.133, "Policlinica nr.2", Lotul C1 (Policlinica D+P+6E+NT)
afiate in administrarea Consiliului Judetean Constanta din domeniul privat al judetului
Constanta in domeniul public al judetului Constanta

Consiliul Judetean Constanta, intrunit in sedinta din data de 25.09.2009 ;

Vazand:

- Expunerea de motive a Presedintelui Consiliului Judetean Constanta;
- Raportul Directiei Generale de Administratie Publica si Juridica;
- Raportul Comisiei pentru administratie publica, juridica, apararea ordinii publice, sanatate si protectie sociala;
- Raportul Comisiei de studii, prognoze economico-sociale, buget-finante si administrarea domeniului public si privat al judetului;
- Raportul Comisiei de urbanism, amenajarea teritoriului, monumentelor, protejarea acestora si protectia mediului inconjurator

Luand in considerare prevederile H.C.J. nr.252/23.08.2009 privind aprobarea dezmembrarii imobilului proprietate privata a judetului Constanta, Policlinica nr.2, situat in Constanta, Str. Stefan cel Mare nr.133, in scopul vanzarii spatiilor cu destinatia de cabinete medicale precum si a spatiilor in care se desfasoara activitati conexe actului medical si ale H.C.J. nr.270/23.08.2009 privind aprobarea dezmembrarii Lotului 1-C1 (Policlinica D+P+6E+NT) din imobilul proprietate privata a judetului Constanta Policlinica nr.2, , situat in Constanta, Str. Stefan cel Mare nr.133, in scopul vanzarii spatiilor cu destinatia de cabinete medicale precum si a spatiilor in care se desfasoara activitati conexe actului medical ;

Avand in vedere dispozitiile art.8 (1) din legea nr.213/1998 privind proprietatea publica si regimul juridic al acesteia;

In temeiul art.91 alin.(1) lit."f" si art.97 din Legea nr.215/2001 a administratiei publice locale, republicata,

HOTARASTE:

Art.1. – Se aproba trecerea unor spatii cu destinatie medicala situate in Constanta, Str. Stefan cel Mare nr. 133 din imobilul Policlinica nr.2, Lotul C1 (Policlinica D+P+6E+NT) aflate in administrarea Consiliului Judetean Constanta, din domeniul privat al judetului Constanta in domeniul public al judetului Constanta, conform anexelor 1-8 care fac parte din prezenta hotarare.

Art.2. – Directia Generala de Administratie Publica si Juridica va comunica prezenta hotarare persoanelor interesate in vederea aducerii la indeplinire.

Prezenta hotarare a fost adoptata cu un numar de 27 voturi pentru, — voturi impotriva si — abtineri.

Constanta, 25.09. 2009

PRESEDINTE,

Nicisor Daniel Constantinescu

Contrasemneaza:
Secretar al Judetului,

Mariana Belu

**CONSILIUL JUDETEAN CONSTANTA
CABINET PRESEDINTE**

EXPUNERE DE MOTIVE

la proiectul de hotarare privind trecerea unor spatii cu destinatie medicala situate in Constanta, Str. Stefan cel Mare nr.133, "Policlinica nr.2", Lotul C1 (Policlinica D+P+6E+NT) aflate in administrarea Consiliului Judetean Constanta din domeniul privat al judetului Constanta in domeniul public al judetului Constanta

Imobilul "Policlinica nr. 2" situat in Constanta, Str. Stefan cel Mare nr. 133 a trecut in proprietatea publica a judetului Constanta in baza Ordinului Ministerului Sanatatii si Familiei nr. 389/2004.

Prin H.C.J. nr. 84/6 iunie 2005 imobilul "Policlinica nr. 2" situat in Constanta, Str. Stefan cel Mare nr. 133 a trecut din domeniul public al judetului Constanta in domeniul privat in conformitate cu prevederile H.G. nr.884/2004 in vederea concesiunii spatiilor cu destinatia de cabinete medicale.

Avand in vedere ca la nivelul Consiliului Judetean Constanta a fost demarat proiectul "Reabilitarea infrastructurii, modernizarea, dezvoltarea si echiparea ambulatoriului din cadrul Spitalului Clinic Judetean de Urgenta Constanta – Policlinica nr.2" iar unul dintre criteriile specifice de eligibilitate a proiectului cuprinse in Ghidul solicitantului elaborat de Autoritatea de Management pentru POR in vederea completarii corecte a unei cereri de finantare este apartenenta la domeniul public al unitatii administrativ teritoriale a bunurilor imobile ce fac obiectul finantarii, este necesara transmiterea in domeniul public al judetului Constanta a acelor spatii medicale din imobilul imobilul sus mentionat care nu fac obiectul contractelor de concesiune incheiate in baza H.G.884/2004.

Fata de cele prezentate, supun atentiei dumneavoastra proiectul de hotarare privind trecerea unor spatii cu destinatie medicala situate in Constanta, Str. Stefan cel Mare nr.133, "Policlinica nr.2", Lot C1 (Policlinica D+P+6E+NT) aflate in administrarea Consiliului Judetean Constanta din domeniul privat al judetului Constanta in domeniul public al judetului Constanta.

PRESEDINTE,

Nicusor Daniel Constantinescu

**CONSILIUL JUDETEAN CONSTANTA
DIRECTIA GENERALA DE ADMINISTRATIE PUBLICA SI JURIDICA**

R A P O R T

la proiectul de hotarare privind trecerea unor spatii cu destinatie medicala situate in Constanta, Str. Stefan cel Mare nr.133, "Policlinica nr.2", Lotul C1 (Policlinica D+P+6E+NT) aflate in administrarea Consiliului Judetean Constanta din domeniul privat al judetului Constanta in domeniul public al judetului Constanta

In vederea finalizarii cererii de finantare pentru proiectul "Reabilitarea infrastructurii, modernizarea, dezvoltarea si echiparea ambulatoriului din cadrul Spitalului Clinic Judetean de Urgenta Constanta – Policlinica nr.2", este necesar ca imobilul situat in Constanta, Str. Stefan cel Mare nr. 133, Lot C1 care face obiectul finantarii sa faca parte din domeniul public al judetului Constanta.

Potrivit art. 8 (1) din Legea nr.213/1998 privind proprietatea publica si regimul juridic al acesteia, trecerea bunurilor din domeniul privat al unitatilor administrative teritoriale in domeniul public al acestora se face prin hotarare a consiliului local sau judetean, dupa caz.

Fata de aceasta situatie, consider ca proiectul de hotarare privind trecerea unor spatii cu destinatie medicala situate in Constanta, Str. Stefan cel Mare nr.133, "Policlinica nr.2", Lot C1 (Policlinica D+P+6E+NT), aflate in administrarea Consiliului Judetean Constanta, din domeniul privat al judetului Constanta in domeniul public al judetului Constanta se incadreaza in prevederile legale si propun adoptarea acestuia in forma prezentata.

DIRECTOR GENERAL,

Radu Volcinski

RELEVU C1
PRPUNERE DE DEZMEMBRARE
Scara 1:200

ANEXA NR. 1
la Hot. NR. 296/2009

Nr. cadastral al terenului	Suprafata utila (mp)	Adresa imobilului
110175	515.18	Mun. Constanta, Str. Stefan cel Mare nr. 133, Policlinica nr. 2
Cartea Funciara nr.	137162	UAT: Constanta

Suprafata Totala Utila Parter = 515.18 mp
Suprafata Totala Construita Parter = 651.47 mp

Nr. Incapere	Denumire incapere	Suprafata utila (mp)
Lot 24		
1	Hol 1	9.23
4	Hol 2	111.57
12	Hol 6	38.82
14	Hol 7	46.47
19	Hol 9	6.51
20	Vestiar 1	2.28
22	Antreu 1	5.10
23	Antreu 2	5.20
24	Hol 10	20.08
35	Antreu 3	6.79
36	Antreu 4	6.42
		Suprafata Utila = 258.17 mp
38	Casa scarii 1	15.00
39	Lift 1	3.07
40	Camera troliu 1	1.74
41	Camera troliu 2	2.13
42	Lift 2	2.82
43	Casa scarii 2	12.18
		Suprafata Totala = 295.11 mp Suprafata Totala Construita = 334.44 mp
Lot 25		
2	Depozit medical 1	10.02
3	Depozit medical 2	6.38
		Suprafata Utila = 16.40 mp
		Suprafata Totala = 16.40 mp Suprafata Totala Construita = 19.84 mp
Lot 26		
5	Cabinet medical 1	21.43
		Suprafata Utila = 21.43 mp
		Suprafata Totala = 21.43 mp Suprafata Totala Construita = 25.17 mp
Lot 27		
6	Wc serviciu 1	1.16
7	Hol 3	3.25
8	Wc serviciu 2	1.19
9	Hol 4	1.50
10	Hol 5	1.54
		Suprafata Utila = 8.64 mp
		Suprafata Totala = 8.64 mp Suprafata Totala Construita = 12.60 mp
Lot 28		
11	Expertiza medicala 1	20.21
		Suprafata Utila = 20.21 mp
		Suprafata Totala = 20.21 mp Suprafata Totala Construita = 26.48 mp
Lot 29		
13	Expertiza medicala 2	21.56
		Suprafata Utila = 21.56 mp
		Suprafata Totala = 21.56 mp Suprafata Totala Construita = 25.08 mp
Lot 30		
15	Wc serviciu 3	0.88
16	Hol 8	1.66
17	Wc serviciu 4	1.47
		Suprafata Utila = 4.01 mp
		Suprafata Totala = 4.01 mp Suprafata Totala Construita = 5.84 mp

Nr. Incapere	Denumire incapere	Suprafata utila (mp)
Lot 31		
37	Cabinet medical 7	15.18
		Suprafata Utila = 15.18 mp
		Suprafata Totala = 15.18 mp Suprafata Totala Construita = 18.78 mp
Lot 32		
32	Cabinet medical 4	10.57
		Suprafata Utila = 10.57 mp
		Suprafata Totala = 10.57 mp Suprafata Totala Construita = 12.50 mp
Lot 33		
33	Cabinet medical 5	5.12
		Suprafata Utila = 5.12 mp
		Suprafata Totala = 5.12 mp Suprafata Totala Construita = 6.10 mp
Lot 34		
30	Vestiar 2	4.76
31	Cabinet recolectari	36.30
34	Cabinet medical 6	5.26
		Suprafata Utila = 46.32 mp
		Suprafata Totala = 46.32 mp Suprafata Totala Construita = 53.63 mp
Lot 35		
28	Cabinet medical 2	11.63
29	Cabinet medical 3	9.46
		Suprafata Totala = 21.09 mp
		Suprafata Totala = 21.09 mp Suprafata Totala Construita = 25.88 mp
Lot 36		
27	Ortopedie	16.10
		Suprafata Utila = 16.10 mp
		Suprafata Totala = 16.10 mp Suprafata Totala Construita = 18.64 mp
Lot 37		
26	Birou intemari 2	6.84
		Suprafata Utila = 6.84 mp
		Suprafata Totala = 6.84 mp Suprafata Totala Construita = 8.42 mp
Lot 38		
25	Pediatricie	15.57
		Suprafata Utila = 15.57 mp
		Suprafata Totala = 15.57 mp Suprafata Totala Construita = 18.40 mp
Lot 39		
18	Birou intemari 1	12.74
		Suprafata Utila = 12.74 mp
		Suprafata Totala = 12.74 mp Suprafata Totala Construita = 15.70 mp
Lot 40		
21	Planing familial	15.23
		Suprafata Utila = 15.23 mp
		Suprafata Totala = 15.23 mp Suprafata Totala Construita = 18.64 mp

Spre C3

lesire

lesire

Spre C2

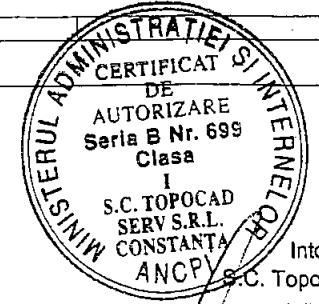

Intocmit de S.C. Topocad Serv S.R.L. Iulie 2009 C 186

Receptionat,
Data,

Verde - Spatii cupruse in plan
Albastru - Spatii comune

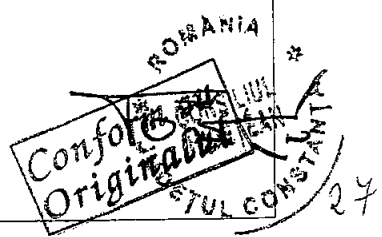

RELEVU C1 - ETAJ 1
PROPUNERE DE DEZMEMBRARE
Scara 1:200

Nr. cadastral al terenului	Suprafata utila (mp)	Adresa imobilului
110175	526.58	Mun. Constanta, Str. Stefan cel Mare nr. 133, Policlinica nr. 2
Cartea Funciara nr.	137162	UAT: Constanta

Suprafata Totala Utila Etaj 1 = 526.58 mp
Suprafata Totala Construita Etaj 1 = 664.11 mp

Nr. incapere	Denumire incapere	Suprafata utila (mp)
Lot 41		
1	Hol 1	168.49
12	Hol 3	2.35
15	Hol 4	3.59
31	Hol 5	5.79
32	Vestiar 1	2.64
		Suprafata Utila = 182.86 mp
33	Lift 1	2.97
34	Casa scarii 1	12.35
35	Camera troliu 1	2.11
36	Camera troliu 2	2.02
37	Lift 2	3.27
38	Casa scarii 2	15.17
		Suprafata Totala = 220.75 mp
		Suprafata Totala Construita = 259.45 mp
Lot 42		
2	Hol 2	1.66
3	W.C. serviciu 1	1.45
4	W.C. serviciu 2	0.87
		Suprafata Utila = 3.98 mp
		Suprafata Totala = 3.98 mp
		Suprafata Totala Construita = 6.35 mp
Lot 43		
5	Cabinet pediatrie 1	16.08
		Suprafata Utila = 16.08 mp
		Suprafata Totala = 16.08 mp
		Suprafata Totala Construita = 18.35 mp
Lot 44		
6	Cabinet termometrizare 1	13.02
		Suprafata Utila = 13.02 mp
		Suprafata Totala = 13.02 mp
		Suprafata Totala Construita = 15.02 mp
Lot 45		
7	Cabinet pediatrie 2	15.46
		Suprafata Utila = 15.46 mp
		Suprafata Totala = 15.46 mp
		Suprafata Totala Construita = 17.74 mp
Lot 46		
8	Camera obscura	4.00
		Suprafata Utila = 4.00 mp
		Suprafata Totala = 4.00 mp
		Suprafata Totala Construita = 4.80 mp
Lot 47		
9	Chirurgie maxilo-faciala 1	44.54
		Suprafata Utila = 44.54 mp
		Suprafata Totala = 44.54 mp
		Suprafata Totala Construita = 49.79 mp
Lot 48		
10	Cabinet medical	10.18
		Suprafata Utila = 10.18 mp
		Suprafata Totala = 10.18 mp
		Suprafata Totala Construita = 12.36 mp
Lot 49		
11	Depozit medical 1	3.69
		Suprafata Utila = 3.69 mp
		Suprafata Totala = 3.69 mp
		Suprafata Totala Construita = 4.64 mp
Lot 50		
13	Chirurgie maxilo-faciala 2	16.01
		Suprafata Utila = 16.01 mp
		Suprafata Totala = 16.01 mp
		Suprafata Totala Construita = 18.40 mp
Lot 51		
14	Cabinet pediatrie 3	16.23
		Suprafata Utila = 16.23 mp
		Suprafata Totala = 16.23 mp
		Suprafata Totala Construita = 18.75 mp

Lot 52		
16	Cabinet medicina de familie 1	17.98
		Suprafata Utila = 17.98 mp
		Suprafata Totala = 17.98 mp
		Suprafata Totala Construita = 22.53 mp
Lot 53		
17	Cabinet medicina de familie 2	17.02
		Suprafata Utila = 17.02 mp
		Suprafata Totala = 17.02 mp
		Suprafata Totala Construita = 19.77 mp
Lot 54		
18	Cabinet alergologie 1	16.84
		Suprafata Utila = 16.84 mp
		Suprafata Totala = 16.84 mp
		Suprafata Totala Construita = 19.48 mp
Lot 55		
19	Cabinet alergologie 2	17.09
		Suprafata Utila = 17.09 mp
		Suprafata Totala = 17.09 mp
		Suprafata Totala Construita = 19.69 mp
Lot 56		
20	Cabinet cardiologie	15.86
		Suprafata Utila = 15.86 mp
		Suprafata Totala = 15.86 mp
		Suprafata Totala Construita = 18.41 mp
Lot 57		
21	Depozit medical 2	6.93
		Suprafata Utila = 6.93 mp
		Suprafata Totala = 6.93 mp
		Suprafata Totala Construita = 8.65 mp
Lot 58		
22	Depozit medical 3	1.52
		Suprafata Utila = 1.52 mp
		Suprafata Totala = 1.52 mp
		Suprafata Totala Construita = 2.03 mp
Lot 59		
23	Cabinet stomatologic 1	13.46
		Suprafata Utila = 13.46 mp
		Suprafata Totala = 13.46 mp
		Suprafata Totala Construita = 15.87 mp
Lot 60		
24	Vestiar 2	1.46
25	Cabinet stomatologic 2	15.65
		Suprafata Utila = 17.11 mp
		Suprafata Totala = 17.11 mp
		Suprafata Totala Construita = 20.84 mp
Lot 61		
26	Cabinet statistica 1	13.01
		Suprafata Utila = 13.01 mp
		Suprafata Totala = 13.01 mp
		Suprafata Totala Construita = 15.11 mp
Lot 62		
27	Cabinet statistica 2	16.78
		Suprafata Utila = 16.78 mp
		Suprafata Totala = 16.78 mp
		Suprafata Totala Construita = 19.61 mp
Lot 63		
28	Cabinet pediatrie 3	16.73
		Suprafata Utila = 16.73 mp
		Suprafata Totala = 16.73 mp
		Suprafata Totala Construita = 19.43 mp
Lot 64		
29	Cabinet termometrizare 2	13.24
		Suprafata Utila = 13.24 mp
		Suprafata Totala = 13.24 mp
		Suprafata Totala Construita = 15.34 mp
Lot 65		
30	Cabinet pediatrie 4	16.98
		Suprafata Utila = 16.98 mp
		Suprafata Totala = 16.98 mp
		Suprafata Totala Construita = 21.69 mp

Spre C3

Spre C2

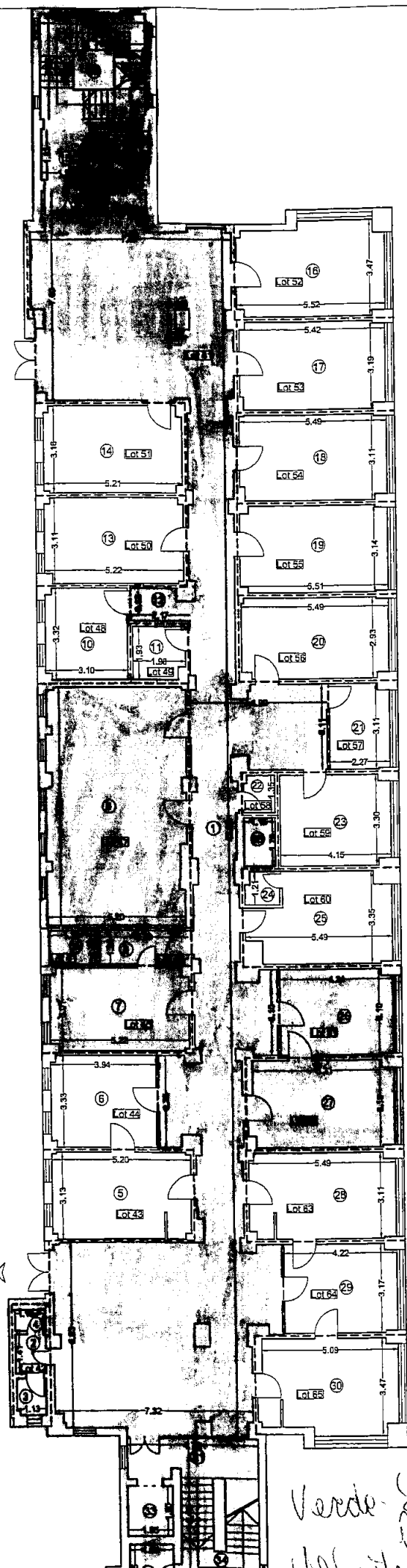

Verde Spati expuse
in proiect

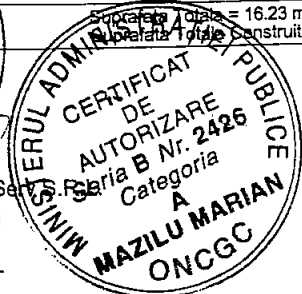

Receptionat,

Data,

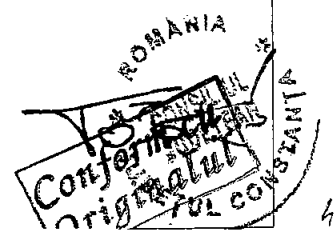

Spre C3

iesire

iesire

iesire

Verde - Spatii cupruse
in proiect

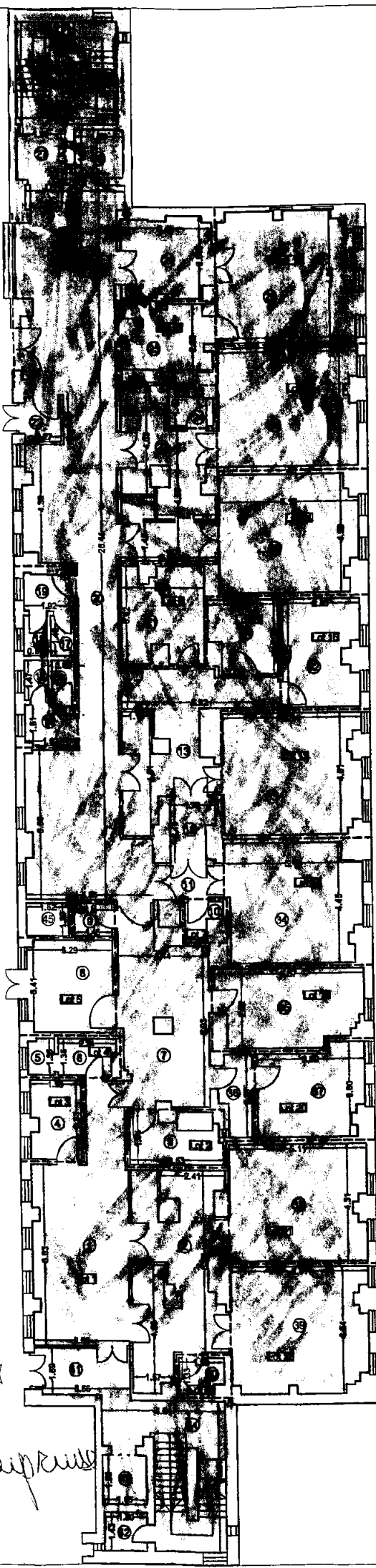

Suprafata Totala Utila Demisol = 499.84 mp
Suprafata Totala Construita Demisol = 657.84 mp

Nr. incapere	Denumire incapere	Suprafata utila (mp)
Lot 1		
1	Hol 1	28.83
2	Hol 2	23.13
7	Hol 4	21.17
11	Hol 5	4.25
12	Hol 6	3.50
13	Hol 7	19.89
20	Hol 10	80.78
22	Hol 11	2.26
23	Hol 12	18.17
26	Hol 13	9.89
27	Hol 14	3.47
36	Hol 15	3.32
41	Hol 16	9.19
42	Vestiar 2	2.29
Suprafata Utila = 230.14 mp		
43	Lift 1	2.97
44	Casa scarii 1	14.44
45	Camera troliu	1.94
46	Lift 2	3.28
47	Casa scarii 2	14.48
Suprafata Totala = 267.25 mp Suprafata Totala Construita = 330.20 mp		
Lot 2		
3	Camera dezvoltare 1	6.36
Suprafata Utila = 6.36 mp Suprafata Totala = 6.36 mp Suprafata Totala Construita = 7.87 mp		
Lot 3		
4	Cabinet ecografie	5.50
Suprafata Utila = 5.50 mp Suprafata Totala = 5.50 mp Suprafata Totala Construita = 7.57 mp		
Lot 4		
5	W.C. serviciu 1	1.30
6	Hol 3	2.87
Suprafata Utila = 4.17 mp Suprafata Totala = 4.17 mp Suprafata Totala Construita = 6.02 mp		
Lot 5		
8	Cabinet asistenti medicali	11.05
Suprafata Utila = 11.05 mp Suprafata Totala = 11.05 mp Suprafata Totala Construita = 13.41 mp		
Lot 6		
9	Depozit medical 1	1.75
Suprafata Utila = 1.75 mp Suprafata Totala = 1.75 mp Suprafata Totala Construita = 2.23 mp		
Lot 7		
10	W.C. serviciu 1	1.53
Suprafata Utila = 1.53 mp Suprafata Totala = 1.53 mp Suprafata Totala Construita = 2.65 mp		
Lot 8		
14	Hol 8	6.86
15	W.C. serviciu 2	1.34
16	W.C. serviciu 3	1.29
17	W.C. serviciu 4	1.34
18	W.C. serviciu 5	1.33
19	Hol 9	2.73
Suprafata Utila = 14.89 mp Suprafata Totala = 14.89 mp Suprafata Totala Construita = 15.93 mp		
Lot 9		
		10.49
Suprafata Utila = 10.49 mp Suprafata Totala = 10.49 mp Suprafata Totala Construita = 12.98 mp		

CERTIFICAT DE AUTORIZARE
Seria B Nr. 699
Clasa I
S.C. TOPOCAD SERV S.R.L.
CONSTANTA
ANCP

CERTIFICAT DE AUTORIZARE
Seria B Nr. 2426
Categoria A
MAZILU MARIAN
ONCGC

Intocmit, Topocad Serv S.R.L.
Iulie 2009
C 186

RELEVU C1
PRPUNERE DE DEZMEMBRARE
Scara 1:200

ANEXA NR. 3
la Hot. nr. 296/2009

Nr. cadastral al terenului	Suprafata utila (mp)	Adresa imobilului
110175	499.84	Mun. Constanta, Str. Stefan cel Mare nr. 133, Policlinica nr. 2
Cartea Funciara nr.	137162	UAT: Constanta

Lot 10		
24	W.C. serviciu 6	2.25
Suprafata Utila = 2.25 mp Suprafata Totala = 2.25 mp Suprafata Totala Construita = 3.01 mp		
Lot 11		
25	Depozit medical 2	9.50
Suprafata Utila = 9.50 mp Suprafata Totala = 9.50 mp Suprafata Totala Construita = 11.51 mp		
Lot 12		
28	Cabinet radiologie 1	23.66
Suprafata Utila = 23.66 mp Suprafata Totala = 23.66 mp Suprafata Totala Construita = 28.84 mp		
Lot 13		
29	Cabinet radiologie 2	22.27
Suprafata Utila = 22.27 mp Suprafata Totala = 22.27 mp Suprafata Totala Construita = 26.02 mp		
Lot 14		
30	Cabinet radiologie 3	21.68
Suprafata Utila = 21.68 mp Suprafata Totala = 21.68 mp Suprafata Totala Construita = 25.95 mp		
Lot 15		
31	Camera dezvoltare 2	6.58
Suprafata Utila = 6.58 mp Suprafata Totala = 6.58 mp Suprafata Totala Construita = 7.94 mp		
Lot 16		
32	Cabinet medical	10.82
Suprafata Utila = 10.82 mp Suprafata Totala = 10.82 mp Suprafata Totala Construita = 13.92 mp		
Lot 17		
33	Cabinet radiologie 4	22.49
Suprafata Utila = 22.49 mp Suprafata Totala = 22.49 mp Suprafata Totala Construita = 26.41 mp		
Lot 18		
34	Cabinet radiologie 5	21.24
Suprafata Utila = 21.24 mp Suprafata Totala = 21.24 mp Suprafata Totala Construita = 25.64 mp		
Lot 19		
35	Cabinet radiologie 6	14.78
Suprafata Utila = 14.78 mp Suprafata Totala = 14.78 mp Suprafata Totala Construita = 18.38 mp		
Lot 20		
37	Cabinet medic sef	12.38
Suprafata Utila = 12.38 mp Suprafata Totala = 12.38 mp Suprafata Totala Construita = 15.49 mp		
Lot 21		
38	Cabinet radiologie 7	21.60
Suprafata Utila = 21.60 mp Suprafata Totala = 21.60 mp Suprafata Totala Construita = 25.00 mp		
Lot 22		
39	Cabinet radiologie 8	22.61
Suprafata Utila = 22.61 mp Suprafata Totala = 22.61 mp Suprafata Totala Construita = 28.09 mp		
Lot 23		
40	W.C. serviciu 7	2.10
Suprafata Utila = 2.10 mp Suprafata Totala = 2.10 mp Suprafata Totala Construita = 3.17 mp		

Receptionat,

Data,

ROMANIA
CONSTANTA
MAGISTRATUL
CANTONULUI
CONSTANTA

RELEVU C1 - ETAJ 2
PROPUNERE DE DEZMEMBRARE
Scara 1:200

Nr. cadastral al terenului	Suprafata utila (mp)	Adresa imobilului
110175	515.78	Mun. Constanta, Str. Stefan cel Mare nr. 133, Policlinica nr. 2
Cartea Funciara nr.	137162	UAT: Constanta

Suprafata Totala Utila Etaj 2 = 515.78 mp
Suprafata Totala Construita Etaj 2 = 656.72 mp

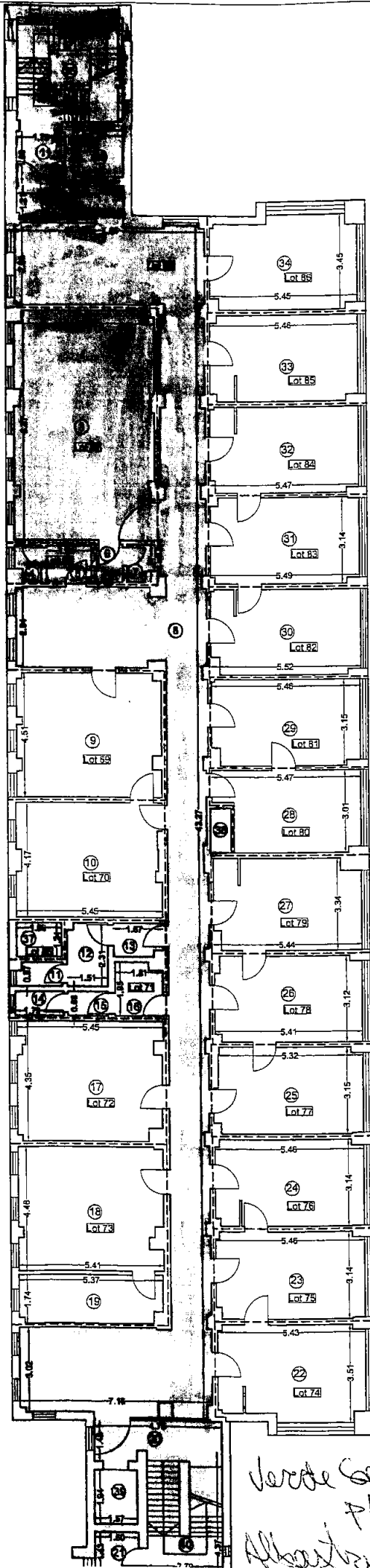

Nr. Incapere	Denumire incapere	Suprafata utila (mp)
Lot 66		
1	Hol 1	3.36
2	Hol 2	4.73
8	Hol 5	115.52
20	Hol 10	5.79
21	Vestiar	2.28
		Suprafata Utila = 131.68 mp
35	Casa scarii 1	15.00
36	Lif 1	3.11
37	Camera trolu 1	2.06
38	Camera trolu 2	1.24
39	Lif 2	3.05
40	Casa scarii 2	12.19
		Suprafata Totala = 168.33 mp Suprafata Totala Construita = 206.55 mp
Lot 67		
3	Sala gimnastica medicala	43.25
6	Hol 4	1.31
7	W.C. serviciu 2	1.30
		Suprafata Utila = 45.86 mp
		Suprafata Totala = 45.86 mp Suprafata Totala Construita = 51.83 mp
Lot 68		
4	W.C. serviciu 1	1.14
5	Hol 3	2.16
		Suprafata Utila = 3.30 mp
		Suprafata Totala = 3.30 mp Suprafata Totala Construita = 4.84 mp
Lot 69		
9	Cabinet medical 1	23.94
		Suprafata Utila = 23.94 mp
		Suprafata Totala = 23.94 mp Suprafata Totala Construita = 27.52 mp
Lot 70		
10	ORL 1	22.26
		Suprafata Utila = 22.26 mp
		Suprafata Totala = 22.26 mp Suprafata Totala Construita = 25.52 mp
Lot 71		
11	W.C. serviciu 3	1.43
12	Hol 6	3.42
13	Hol 7	2.20
14	W.C. serviciu 4	1.58
15	Hol 8	1.31
16	Hol 9	3.37
		Suprafata Utila = 13.31 mp
		Suprafata Totala = 13.31 mp Suprafata Totala Construita = 17.90 mp
Lot 72		
17	ORL 2	22.92
		Suprafata Utila = 22.92 mp
		Suprafata Totala = 22.92 mp Suprafata Totala Construita = 26.48 mp
Lot 73		
18	Oftalmologie	23.78
19	Camera obscura	9.15
		Suprafata Utila = 32.93 mp
		Suprafata Totala = 32.93 mp Suprafata Totala Construita = 38.14 mp
Lot 74		
		Suprafata Utila = 17.91 mp
		Suprafata Totala = 17.91 mp Suprafata Totala Construita = 22.63 mp

Lot 75		
23	Anatomie patologica 2	16.92
		Suprafata Utila = 16.92 mp
		Suprafata Totala = 16.92 mp Suprafata Totala Construita = 19.53 mp
Lot 76		
24	Anatomie patologica 3	16.87
		Suprafata Utila = 16.87 mp
		Suprafata Totala = 16.87 mp Suprafata Totala Construita = 19.57 mp
Lot 77		
25	Farmacie	16.83
		Suprafata Utila = 16.83 mp
		Suprafata Totala = 16.83 mp Suprafata Totala Construita = 19.63 mp
Lot 78		
26	Depozit medical 1	16.61
		Suprafata Utila = 16.61 mp
		Suprafata Totala = 16.61 mp Suprafata Totala Construita = 19.14 mp
Lot 79		
27	Depozit medical 2	17.55
		Suprafata Utila = 17.55 mp
		Suprafata Totala = 17.55 mp Suprafata Totala Construita = 20.75 mp
Lot 80		
28	Cabinet medical 2	14.88
		Suprafata Utila = 14.88 mp
		Suprafata Totala = 14.88 mp Suprafata Totala Construita = 17.14 mp
Lot 81		
29	ORL Stationar	16.88
		Suprafata Utila = 16.88 mp
		Suprafata Totala = 16.88 mp Suprafata Totala Construita = 19.27 mp
Lot 82		
30	Dermatologie	16.76
		Suprafata Utila = 16.76 mp
		Suprafata Totala = 16.76 mp Suprafata Totala Construita = 19.26 mp
Lot 83		
31	Tratamente	17.00
		Suprafata Utila = 17.00 mp
		Suprafata Totala = 17.00 mp Suprafata Totala Construita = 19.46 mp
Lot 84		
32	Dermato venerice	16.90
		Suprafata Utila = 16.90 mp
		Suprafata Totala = 16.90 mp Suprafata Totala Construita = 19.40 mp
Lot 85		
33	Cabinet geriatrie	16.81
		Suprafata Utila = 16.81 mp
		Suprafata Totala = 16.81 mp Suprafata Totala Construita = 19.61 mp
Lot 86		
34	Medicina interna	17.66
		Suprafata Utila = 17.66 mp
		Suprafata Totala = 17.66 mp Suprafata Totala Construita = 22.59 mp

Verde spatiu cuprins in proiect
Albastru spatiu comun

CERTIFICAT DE AUTORIZARE
SERIA B NR. 699
Clasa I
S.C. TOPOCAD SERV S.R.L.
CONSTANTA
Intocmit, ANCP
Topocad Serv S.R.L.
Iulie 2009
C 186

CERTIFICAT DE AUTORIZARE
SERIA B NR. 2426
Categoria A
MAZILU MARIAN
ONCGC

Receptionat,
Data,

Originalul
CONSTANTA

ANEXA NR. 5
le Hot. 296/2009

RELEVU C1 - ETAJ 3
PROPUNERE DE DEZMEMBRARE
Scara 1:200

Nr. cadastral al terenului	Suprafata utila (mp)	Adresa imobilului
110175	517.09	Mun. Constanta, Str. Stefan cel Mare nr. 133, Policlinica nr. 2
Cartea Funciara nr.	137162	UAT: Constanta

Suprafata Totala Utila Etaj 3 = 517.09 mp
Suprafata Totala Construita Etaj 3 = 658.60 mp

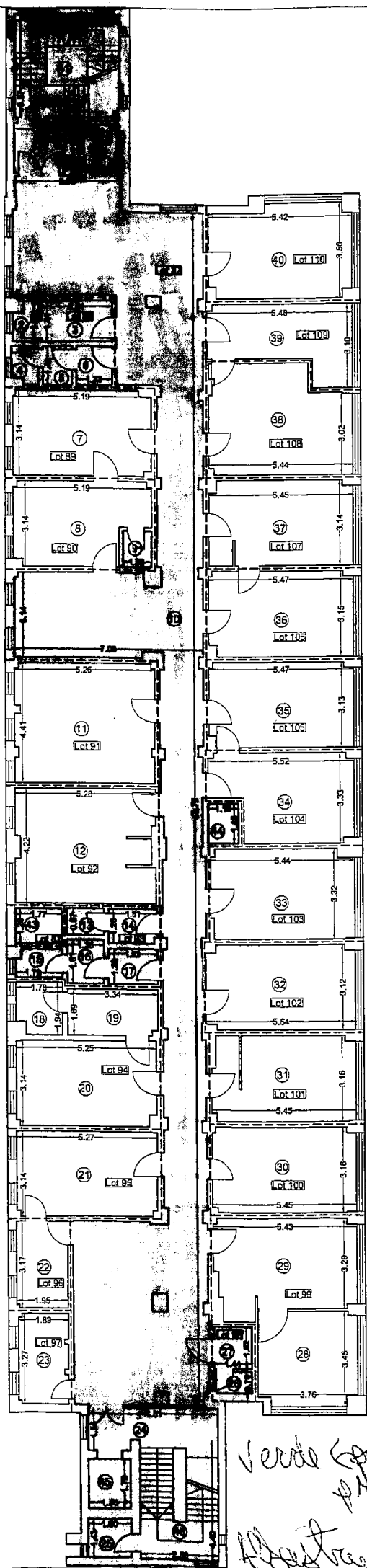

Nr. incapere	Denumire incapere	Suprafata utila (mp)
Lot 87		
1	Hol 1	3.55
10	Hol 5	134.66
24	Hol 9	6.12
25	Vestiar	2.28
		Suprafata Utila = 146.61 mp
41	Casa scarii 1	15.22
42	Lift 1	2.86
43	Camera troliu 1	2.29
44	Camera troliu 2	1.70
45	Lift 2	2.78
46	Casa scarii 2	12.67
		Suprafata Totala = 184.13 mp
		Suprafata Totala Construita = 218.56 mp
Lot 88		
2	W.C. serviciu 1	1.32
3	Hol 2	3.99
4	W.C. serviciu 2	1.34
5	Hol 3	1.56
6	Hol 4	1.89
		Suprafata Utila = 10.10 mp
		Suprafata Totala = 10.10 mp
		Suprafata Totala Construita = 13.57 mp
Lot 89		
7	Cardiologie 1	16.14
		Suprafata Utila = 16.14 mp
		Suprafata Totala = 16.14 mp
		Suprafata Totala Construita = 18.76 mp
Lot 90		
8	Cardiologie 2	14.37
9	Wc serviciu 3	1.44
		Suprafata Utila = 15.81 mp
		Suprafata Totala = 15.81 mp
		Suprafata Totala Construita = 18.70 mp
Lot 91		
11	Cabinet psihiatrie 1	22.98
		Suprafata Utila = 22.98 mp
		Suprafata Totala = 22.98 mp
		Suprafata Totala Construita = 26.23 mp
Lot 92		
12	Cabinet psihiatrie 2	21.69
		Suprafata Utila = 21.69 mp
		Suprafata Totala = 21.69 mp
		Suprafata Totala Construita = 25.18 mp
Lot 93		
13	W.C. serviciu 4	1.33
14	Hol 6	2.29
15	W.C. serviciu 5	1.78
16	Hol 7	2.17
17	Hol 8	2.34
		Suprafata Utila = 9.91 mp
		Suprafata Totala = 9.91 mp
		Suprafata Totala Construita = 13.16 mp
Lot 94		
18	Neurologie 1	3.26
19	Neurologie 2	5.61
20	Neurologie 3	16.33
		Suprafata Utila = 25.20 mp
		Suprafata Totala = 25.20 mp
		Suprafata Totala Construita = 30.46 mp
Nr. incapere		
Lot 95		
21	Cabinet psihiatrie 3	16.47
		Suprafata Utila = 16.47 mp
		Suprafata Totala = 16.47 mp
		Suprafata Totala Construita = 19.04 mp
Lot 96		
26	W.C. serviciu 6	1.08
27	Hol 10	2.19
		Suprafata Utila = 3.27 mp
		Suprafata Totala = 3.27 mp
		Suprafata Totala Construita = 4.59 mp
Lot 99		
28	ORL 2	12.58
29	ORL 3	17.89
		Suprafata Utila = 30.47 mp
		Suprafata Totala = 30.47 mp
		Suprafata Totala Construita = 36.61 mp
Lot 100		
30	Endocrinologie	17.06
		Suprafata Utila = 17.06 mp
		Suprafata Totala = 17.06 mp
		Suprafata Totala Construita = 19.62 mp
Lot 101		
31	Cardiologie 3	16.71
		Suprafata Utila = 16.71 mp
		Suprafata Totala = 16.71 mp
		Suprafata Totala Construita = 19.66 mp
Lot 102		
32	Sala tratamente	17.31
		Suprafata Utila = 17.31 mp
		Suprafata Totala = 17.31 mp
		Suprafata Totala Construita = 19.90 mp
Lot 103		
33	Cardiologie 4	17.68
		Suprafata Utila = 17.68 mp
		Suprafata Totala = 17.68 mp
		Suprafata Totala Construita = 20.50 mp
Lot 104		
34	Ginecologie 1	15.90
		Suprafata Utila = 15.90 mp
		Suprafata Totala = 15.90 mp
		Suprafata Totala Construita = 18.63 mp
Lot 105		
35	Ginecologie 2	16.90
		Suprafata Utila = 16.90 mp
		Suprafata Totala = 16.90 mp
		Suprafata Totala Construita = 19.55 mp
Lot 106		
36	Ginecologie 3	16.99
		Suprafata Utila = 16.99 mp
		Suprafata Totala = 16.99 mp
		Suprafata Totala Construita = 19.66 mp
Lot 107		
37	Ginecologie 4	16.81
		Suprafata Utila = 16.81 mp
		Suprafata Totala = 16.81 mp
		Suprafata Totala Construita = 19.56 mp
Lot 108		
38	Oftalmologie 1	20.40
		Suprafata Utila = 20.40 mp
		Suprafata Totala = 20.40 mp
		Suprafata Totala Construita = 23.05 mp
Lot 109		
39	Oftalmologie 2	12.60
		Suprafata Utila = 12.60 mp
		Suprafata Totala = 12.60 mp
		Suprafata Totala Construita = 14.89 mp
Lot 110		
40	Cardiologie 5	17.80
		Suprafata Utila = 17.80 mp
		Suprafata Totala = 17.80 mp
		Suprafata Totala Construita = 22.11 mp

Lot 97		
23	ORL 1	6.11
		Suprafata Utila = 6.11 mp
		Suprafata Totala = 6.11 mp
		Suprafata Totala Construita = 8.67 mp
Lot 96		
26	W.C. serviciu 6	1.08
27	Hol 10	2.19
		Suprafata Utila = 3.27 mp
		Suprafata Totala = 3.27 mp
		Suprafata Totala Construita = 4.59 mp
Lot 99		
28	ORL 2	12.58
29	ORL 3	17.89
		Suprafata Utila = 30.47 mp
		Suprafata Totala = 30.47 mp
		Suprafata Totala Construita = 36.61 mp
Lot 100		
30	Endocrinologie	17.06
		Suprafata Utila = 17.06 mp
		Suprafata Totala = 17.06 mp
		Suprafata Totala Construita = 19.62 mp
Lot 101		
31	Cardiologie 3	16.71
		Suprafata Utila = 16.71 mp
		Suprafata Totala = 16.71 mp
		Suprafata Totala Construita = 19.66 mp
Lot 102		
32	Sala tratamente	17.31
		Suprafata Utila = 17.31 mp
		Suprafata Totala = 17.31 mp
		Suprafata Totala Construita = 19.90 mp
Lot 103		
33	Cardiologie 4	17.68
		Suprafata Utila = 17.68 mp
		Suprafata Totala = 17.68 mp
		Suprafata Totala Construita = 20.50 mp
Lot 104		
34	Ginecologie 1	15.90
		Suprafata Utila = 15.90 mp
		Suprafata Totala = 15.90 mp
		Suprafata Totala Construita = 18.63 mp
Lot 105		
35	Ginecologie 2	16.90
		Suprafata Utila = 16.90 mp
		Suprafata Totala = 16.90 mp
		Suprafata Totala Construita = 19.55 mp
Lot 106		
36	Ginecologie 3	16.99
		Suprafata Utila = 16.99 mp
		Suprafata Totala = 16.99 mp
		Suprafata Totala Construita = 19.66 mp
Lot 107		
37	Ginecologie 4	16.81
		Suprafata Utila = 16.81 mp
		Suprafata Totala = 16.81 mp
		Suprafata Totala Construita = 19.56 mp
Lot 108		
38	Oftalmologie 1	20.40
		Suprafata Utila = 20.40 mp
		Suprafata Totala = 20.40 mp
		Suprafata Totala Construita = 23.05 mp
Lot 109		
39	Oftalmologie 2	12.60
		Suprafata Utila = 12.60 mp
		Suprafata Totala = 12.60 mp
		Suprafata Totala Construita = 14.89 mp
Lot 110		
40	Cardiologie 5	17.80
		Suprafata Utila = 17.80 mp
		Suprafata Totala = 17.80 mp
		Suprafata Totala Construita = 22.11 mp

Verde spatii cuprinse in proiect
Alte spatii construite

Intocmit,
S.C. Topocad Serv
Iulie 2009
C 186

MAZILU MARIAN
ONCGC

Receptionat,
Data,

Conform
Originala
93

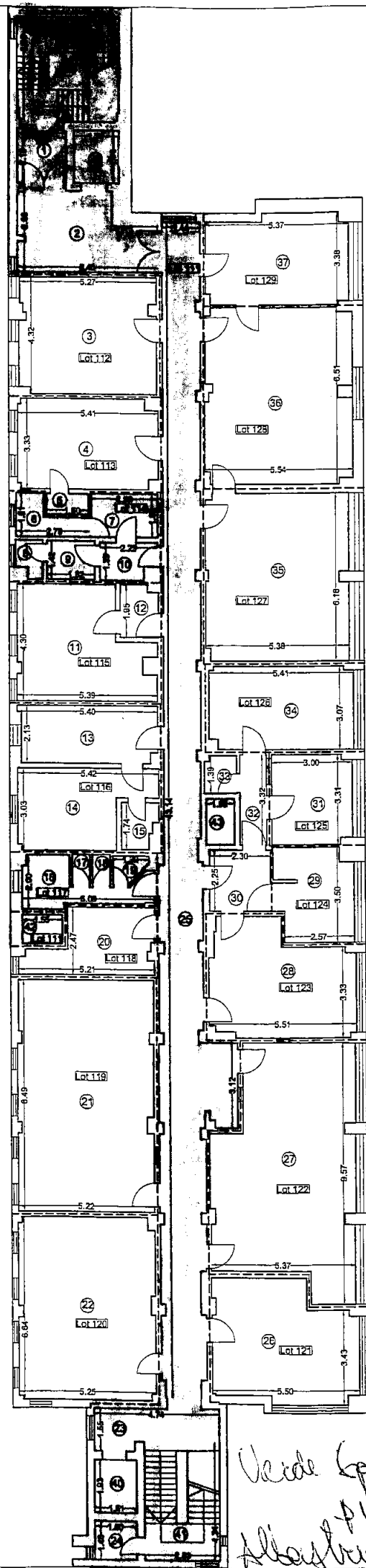

Suprafata Totala Utila Etaj 4 = 512.15 mp
 Suprafata Totala Construita Etaj 4 = 660.17 mp

Nr. incapere	Denumire incapere	Suprafata utila (mp)
Lot 111		
1	Hol 1	3.95
2	Hol 2	13.91
23	Hol 8	6.20
24	Vestiar	2.28
25	Hol 9	68.78
		Suprafata Utila = 95.12 mp
38	Casa scarii 1	15.56
39	Lift 1	3.36
40	Lift 2	3.11
41	Casa scarii 2	12.28
42	Camera troliu 1	1.64
43	Camera troliu 2	1.78
		Suprafata Totala = 132.85 mp Suprafata Totala Construita = 180.01 mp
Lot 112		
3	Cabinet stomatologic 1	22.48
		Suprafata Utila = 22.48 mp
		Suprafata Totala = 22.48 mp Suprafata Totala Construita = 26.10 mp
Lot 113		
4	Birou conferentiar	17.60
5	W.C. serviciu 1	1.22
		Suprafata Utila = 18.82 mp
		Suprafata Totala = 18.82 mp Suprafata Totala Construita = 21.96 mp
Lot 114		
6	W.C. serviciu 2	2.93
7	Hol 3	4.10
8	W.C. serviciu 3	1.30
9	Hol 4	2.58
10	Hol 5	2.82
		Suprafata Utila = 13.73 mp
		Suprafata Totala = 13.73 mp Suprafata Totala Construita = 17.89 mp
Lot 115		
11	Multimedia	19.29
12	Hol 6	2.73
		Suprafata Utila = 22.02 mp
		Suprafata Totala = 22.02 mp Suprafata Totala Construita = 25.99 mp
Lot 116		
13	Cabinet stomatologic 2	11.09
14	Birou 1	13.19
15	W.C. serviciu 4	2.17
		Suprafata Utila = 26.45 mp
		Suprafata Totala = 26.45 mp Suprafata Totala Construita = 31.89 mp
Lot 117		
16	Hol 7	5.91
17	W.C. serviciu 5	0.73
18	W.C. serviciu 6	0.77
19	W.C. serviciu 7	1.16
		Suprafata Utila = 8.57 mp
		Suprafata Totala = 8.57 mp Suprafata Totala Construita = 11.50 mp
Lot 118		
		9.76
		Suprafata Utila = 9.76 mp
		Suprafata Totala = 9.76 mp Suprafata Totala Construita = 11.65 mp

Nr. cadastral al terenului	Suprafata utila (mp)	Adresa imobilului
110175	512.15	Mun. Constanta, Str. Stefan cel Mare nr. 133, Policlinica nr. 2
Cartea Funciara nr.	137162	UAT: Constanta

RELEVU C1 - ETAJ 4
 PROPUNERE DE DEZMEMBRARE
 Scara 1:200

ANEXA NR. 6
 la Hot. 296/2009

Lot 119		
21	Protectie dentara	43.91
		Suprafata Utila = 43.91 mp
		Suprafata Totala = 43.91 mp Suprafata Totala Construita = 48.60 mp
Lot 120		
22	Sala seminar	34.45
		Suprafata Utila = 34.45 mp
		Suprafata Totala = 34.45 mp Suprafata Totala Construita = 38.98 mp
Lot 121		
25	Sala curs	21.96
		Suprafata Utila = 21.96 mp
		Suprafata Totala = 21.96 mp Suprafata Totala Construita = 26.51 mp
Lot 122		
27	Sala anaratura studenti	42.85
		Suprafata Utila = 42.85 mp
		Suprafata Totala = 42.85 mp Suprafata Totala Construita = 49.44 mp
Lot 123		
28	Laborator studenti	20.70
		Suprafata Utila = 20.70 mp
		Suprafata Totala = 20.70 mp Suprafata Totala Construita = 24.20 mp
Lot 124		
29	Cabinet Sterilizare	9.65
		Suprafata Utila = 9.65 mp
		Suprafata Totala = 9.65 mp Suprafata Totala Construita = 12.18 mp
Lot 125		
31	Laborator ceramica	9.75
		Suprafata Utila = 9.75 mp
		Suprafata Totala = 9.75 mp Suprafata Totala Construita = 12.27 mp
Lot 126		
34	Laborator de lucru	16.40
		Suprafata Utila = 16.40 mp
		Suprafata Totala = 16.40 mp Suprafata Totala Construita = 19.41 mp
Lot 127		
35	Protectie dentara 1	32.88
		Suprafata Utila = 32.88 mp
		Suprafata Totala = 32.88 mp Suprafata Totala Construita = 38.72 mp
Lot 128		
36	Protectie dentara 2	35.25
		Suprafata Utila = 35.25 mp
		Suprafata Totala = 35.25 mp Suprafata Totala Construita = 40.33 mp
Lot 129		
37	Birou 2	17.20
		Suprafata Utila = 17.20 mp
		Suprafata Totala = 17.20 mp Suprafata Totala Construita = 22.58 mp

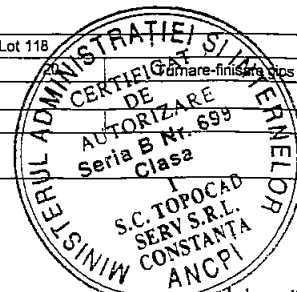

Intocmit,
 S.C. Topocad Serv S.R.L.
 Iulie 2009
 C 186



Verde spatiu exterior in
 direct
 Alina spatiu comun

Receptionat,

Data,

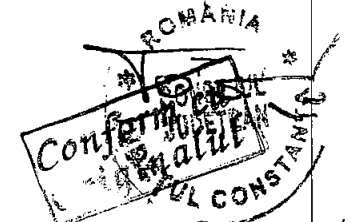

RELEVU C1 - ETAJ 5
PROPUNERE DE DEZMEMBRARE
Scara 1:200

ANEXA NR. 4
la Hot. 296/2009

Nr. cadastral al terenului	Suprafata utila (mp)	Adresa imobilului
110175	393.61	Mun. Constanta, Str. Stefan cel Mare nr. 133, Policlinica nr. 2
Cartea Funciara nr.	137162	UAT: Constanta

Suprafata Totala Utila Etaj 5 = 393.61 mp
Suprafata Totala Construita Etaj 5 = 660.20 mp

Nr. incapere	Denumire incapere	Suprafata utila (mp)
Lot 130		
1	Hol 1	13.87
2	Hol 2	15.67
20	Hol 4	40.36
21	Hol 5	10.82
22	Hol 6	3.54
		Suprafata Utila = 84.26 mp
33	Terasa 1	56.28
34	Casa scarii 1	10.49
35	Casa liftului	18.62
36	Terasa 2	54.28
37	Camera trolu 1	6.93
38	Camera trolu 2	1.83
39	Lift	3.27
40	Casa scarii 2	15.19
		Suprafata Totala = 251.15 mp Suprafata Totala Construita = 294.62 mp
Lot 131		
3	Sterilizare 1	7.86
4	W.C. serviciu 1	4.56
		Suprafata Utila = 12.42 mp
		Suprafata Totala = 12.42 mp Suprafata Totala Construita = 14.67 mp
Lot 132		
5	Depozit medical 1	2.54
6	Cabinet conferentiar universitar 1	16.74
		Suprafata Utila = 19.28 mp
		Suprafata Totala = 19.28 mp Suprafata Totala Construita = 23.05 mp
Lot 133		
7	Cabinet asistent universitar	8.65
		Suprafata Utila = 8.65 mp
		Suprafata Totala = 8.65 mp Suprafata Totala Construita = 10.00 mp
Lot 134		
8	Oficiu	10.63
9	Vestiar	12.13
		Suprafata Utila = 22.76 mp
		Suprafata Totala = 22.76 mp Suprafata Totala Construita = 27.21 mp
Lot 135		
10	Cabinet inactivare probe biologice	9.79
		Suprafata Utila = 9.79 mp
		Suprafata Totala = 9.79 mp Suprafata Totala Construita = 11.78 mp
Lot 136		
11	Cabinet imunologie	15.95
		Suprafata Utila = 15.95 mp
		Suprafata Totala = 15.95 mp Suprafata Totala Construita = 18.67 mp
Lot 137		
12	Cabinet sef laborator	14.97
		Suprafata Utila = 14.97 mp
		Suprafata Totala = 14.97 mp Suprafata Totala Construita = 17.51 mp

Lot 138		
13	Sala calculatoare	15.98
		Suprafata Utila = 15.98 mp
		Suprafata Totala = 15.98 mp Suprafata Totala Construita = 18.52 mp
Lot 139		
14	Birou	9.93
		Suprafata Utila = 9.93 mp
		Suprafata Totala = 9.93 mp Suprafata Totala Construita = 12.11 mp
Lot 140		
15	Hol 3	5.43
16	W.C. serviciu 2	2.03
17	W.C. serviciu 3	2.25
18	W.C. serviciu 4	1.39
19	W.C. serviciu 5	1.74
		Suprafata Utila = 12.84 mp
		Suprafata Totala = 12.84 mp Suprafata Totala Construita = 17.00 mp
Lot 141		
23	Cabinet biochimie	34.92
		Suprafata Utila = 34.92 mp
		Suprafata Totala = 34.92 mp Suprafata Totala Construita = 40.90 mp
Lot 142		
24	Cabinet hematologie	16.85
		Suprafata Utila = 16.85 mp
		Suprafata Totala = 16.85 mp Suprafata Totala Construita = 19.51 mp
Lot 143		
25	Cabinet microbiologie	16.58
		Suprafata Utila = 16.58 mp
		Suprafata Totala = 16.58 mp Suprafata Totala Construita = 19.13 mp
Lot 144		
26	Sterilizare 2	7.81
27	Sterilizare 3	8.24
		Suprafata Utila = 16.05 mp
		Suprafata Totala = 16.05 mp Suprafata Totala Construita = 19.40 mp
Lot 145		
28	Depozit medical 2	7.69
29	Depozit medical 3	8.34
		Suprafata Utila = 16.03 mp
		Suprafata Totala = 16.03 mp Suprafata Totala Construita = 19.35 mp
Lot 146		
30	Cabinet triaj probe	14.14
		Suprafata Utila = 14.14 mp
		Suprafata Totala = 14.14 mp Suprafata Totala Construita = 16.60 mp
Lot 147		
31	Cabinet paradontologie	35.65
		Suprafata Utila = 35.65 mp
		Suprafata Totala = 35.65 mp Suprafata Totala Construita = 40.49 mp
Lot 148		
32	Cabinet conferentiar universitar 2	16.59
		Suprafata Utila = 16.59 mp
		Suprafata Totala = 16.59 mp Suprafata Totala Construita = 19.74 mp

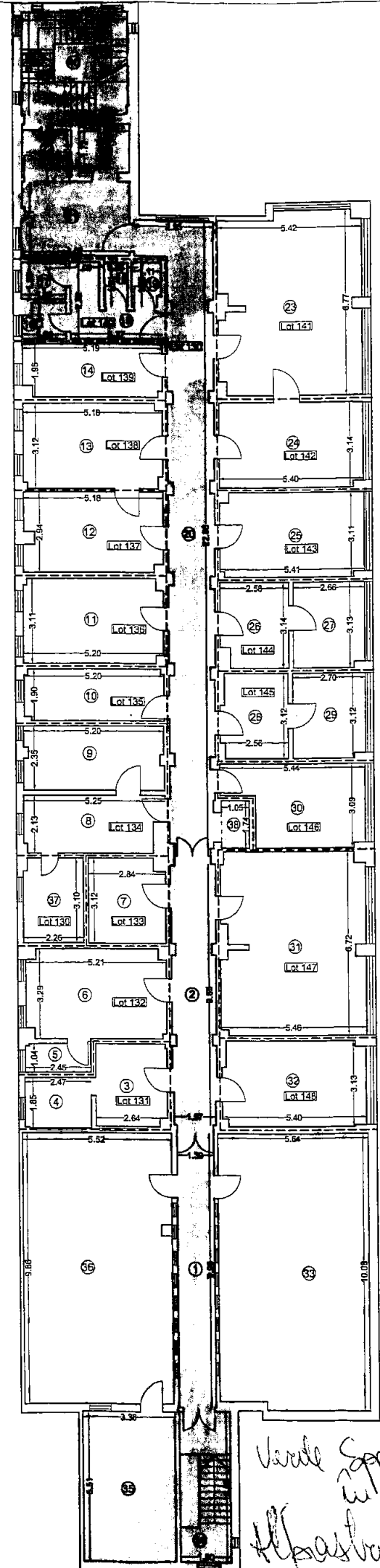

Verde Spatii exprimate
in proiectul
Alte Spatii comune



Receptionat,
Data,



CONSILIUL JUDETEAN CONSTANTA

Comisia de studii, prognoze economico-sociale, buget-finanțe si administrarea domeniului public si privat al județului

R A P O R T

Comisia de studii, prognoze economico-sociale, buget-finanțe si administrarea domeniului public si privat al județului, întrunita în ședința din data de 25.09.2009, a analizat Expunerea de motive a Președintelui Consiliului Județean Constanta, Raportul Direcției Generale de Administratie Publica si Juridica la proiectul de hotarare privind trecerea unor spatii cu destinatie medicala situate in Constanta, Str. Stefan cel Mare nr.133, "Policlinica nr.2", Lot C1 (Policlinica D+P+6E+NT), aflate in administrarea Consiliului Judetean Constanta, din domeniul privat al judetului Constanta in domeniul public al judetului Constanta.

Comisia avizează favorabil proiectul de hotărâre.

PRESEDINTE,

CONSILIUL JUDETEAN CONSTANTA

Comisia pentru administratie publica, juridica, apararea ordinii publice,
sanatate si protectie sociala

R A P O R T

Comisia pentru administratie publica, juridica, apararea ordinii publice, sanatate si protectie sociala, întrunita in ședința din data de 24.09.2009, a analizat Expunerea de motive a Președintelui Consiliului Județean Constanta, Raportul Direcției Administratie Publica si Juridica la proiectul de hotarare privind trecerea unor spatii cu destinatie medicala situate in Constanta, Str. Stefan cel Mare nr.133, "Policlinica nr.2", Lot C1 (Policlinica D+P+6E+NT), aflate in administrarea Consiliului Judetean Constanta, din domeniul privat al judetului Constanta in domeniul public al judetului Constanta.

Comisia avizează favorabil proiectul de hotărâre.

PREȘEDINTE,

CONSILIUL JUDETEAN CONSTANTA

Comisia de urbanism, amenajarea teritoriului, monumentelor, protejarea acestora si protectia mediului inconjurator

R A P O R T

Comisia de urbanism, amenajarea teritoriului, monumentelor, protejarea acestora si protectia mediului inconjurator, întrunita in ședința din data de 23. 09. 2009, a analizat Expunerea de motive a Președintelui Consiliului Județean Constanta, Raportul Direcției Generale de Administratie Publica si Juridica la proiectul de hotarare privind trecerea unor spatii cu destinatie medicala situate in Constanta, Str. Stefan cel Mare nr.133, "Policlinica nr.2", Lot C1 (Policlinica D+P+6E+NT), aflate in administrarea Consiliului Judetean Constanta, din domeniul privat al judetului Constanta in domeniul public al judetului Constanta.

Comisia avizează favorabil proiectul de hotărâre.

PRESEDINTE.

