

CONSILIUL JUDEȚEAN CONSTANȚA

HOTĂRÂREA Nr. 270

privind aprobarea dezmembrării Lotului 1- C1 (Policlinica D+P+6E+NT)
din imobilul proprietate privata a judetului Constanta "Policlinica nr.2" situat in Constanta, Str.
Stefan cel Mare nr.133, in scopul vanzarii spatiilor cu destinatia de cabinete medicale precum si a
spatiilor in care se desfasoara activitati conexe actului medical

Consiliul Judetean Constanta, intrunit in sedinta din data de 23.08.2009 ;

Vazand:

- Expunerea de motive a Presedintelui Consiliului Judetean Constanta;
- Raportul Directiei Generale de Administratie Publica si Juridica;
- Raportul Comisiei pentru administratie publica, juridica, apararea ordinii publice, sanatate si protectie sociala;
- Raportul Comisiei de studii, prognoze economico-sociale, buget-finante si administrarea domeniului public si privat al judetului;
- Raportul Comisiei de urbanism, amenajarea teritoriului, monumentelor, protejarea acestora si protectia mediului inconjurator

Avand in vedere prevederile O.U.G. nr.68/2008 privind vanzarea spatiilor proprietate privata a statului sau a unitatilor administrativ-teritoriale, cu destinatia de cabinete medicale, precum si a spatiilor in care se desfasoara activitati conexe actului medical;

In temeiul art.91 alin.(1) lit."f" si art.97 din Legea nr.215/2001 a administratiei publice locale, republicata,

HOTARASTE:

Art.1. – Se aproba dezmembrarea Lotului 1-C1 (Policlinica D+P+6E+NT) din imobilul Policlinica nr.2, proprietate privata a judetului Constanta, situat in Constanta, Str. Stefan cel Mare nr.133, suprafata construita la sol 657 mp, suprafata construita desfasurata 4990 mp, suprafata teren aferent 843 mp, in scopul vanzarii spatiilor cu destinatia de cabinete medicale precum si a spatiilor in care se desfasoara activitati conexe actului medical, conform anexelor 1-9 care fac parte din prezenta hotarare.

Art.2. – Directia Generala de Administratie Publica si Juridica va comunica prezenta hotarare persoanelor interesate in vederea aducerii la indeplinire.

Prezenta hotarare a fost adoptata cu un numar de 27 voturi pentru, — voturi impotriva si — abtineri.

Constanta, 23.08. 2009

PRESEDINTE,

Nicusor Daniel Constantinescu

Contrasemneaza:
Secretar al Judetului,

Mariana Belu

**CONSILIUL JUDETEAN CONSTANTA
CABINET PRESEDINTE**

EXPUNERE DE MOTIVE

la proiectul de hotarare privind aprobarea dezmembrarii Lotului 1- C1 (Policlinica D+P+6E+NT) din imobilul proprietate privata a judetului Constanta "Policlinica nr.2" situat in Constanta, Str. Stefan cel Mare nr.133, in scopul vanzarii spatiilor cu destinatia de cabinete medicale precum si a spatiilor in care se desfasoara activitati conexe actului medical

In vederea punerii in aplicare a prevederilor O.U.G. nr. 68/2008 privind vanzarea spatiilor proprietate privata a statului sau a unitatilor administrativ-teritoriale, cu destinatia de cabinete medicale, precum si a spatiilor in care se desfasoara activitati conexe actului medical cu modificarile si completarile ulterioare, Consiliul Judetean Constanta a demarat procedura de intabulare a dreptului de proprietate asupra imobilului Policlinica nr.2, situat in Constanta, Str. Stefan cel Mare nr.133, compus din cladiri si teren aferent.

Pentru inscrierea in Cartea Funciara a cabinetelor medicale, spatiilor conexe actului medical, suprafetelor de folosinta comuna si terenului aferent acestora situate la adresa sus mentionata in scopul vanzarii, este necesara dezmembrarea acestora din lotul 1 – C1 si atribuirea de numere cadastrale distincte pentru fiecare cabinet si laborator in parte.

Fata de cele prezentate, supun atentiei dumneavoastra proiectul de hotarare privind aprobarea dezmembrarii Lotului 1-C1 (Policlinica D+P+6E+NT) din imobilul Policlinica nr.2, proprietate privata a judetului Constanta, situat in Constanta, Str. Stefan cel Mare nr.133, in scopul vanzarii spatiilor cu destinatia de cabinete medicale precum si a spatiilor in care se desfasoara activitati conexe actului medical.

PRESEDINTE,

Nicusor Daniel Constantinescu

CONSILIUL JUDETEAN CONSTANTA
DIRECTIA GENERALA DE ADMINISTRATIE PUBLICA SI JURIDICA

R A P O R T

la proiectul de hotarare privind aprobarea dezmembrarii Lotului 1- C1 (Policlinica D+P+6E+NT) din imobilul proprietate privata a judetului Constanta "Policlinica nr.2" situat in Constanta, Str. Stefan cel Mare nr.133, in scopul vanzarii spatiilor cu destinatia de cabinete medicale precum si a spatiilor in care se desfasoara activitati conexe actului medical

O.U.G. nr. 68/2008 stabileste cadrul juridic pentru vanzarea spatiilor proprietate privata a statului sau a unitatilor administrativ-teritoriale in care, la data intrarii in vigoare a acesteia, functioneaza unitati medicale infiintate si organizate potrivit Ordonantei Guvernului nr. 124/1998 privind organizarea si functionarea cabinetelor medicale, republicata, cu modificarile si completarile ulterioare, precum si a spatiilor in care se desfasoara activitati conexe actului medical, conform Ordonantei de urgenta a Guvernului nr. 83/2000 privind organizarea si functionarea cabinetelor de libera practica pentru serviciile publice conexe actului medical.

In sensul actului normativ invocat, prin spatiu medical se intelege spatiul in care se desfasoara efectiv activitate medicala si activitate medicala conexa, precum si cota indiviza corespunzatoare din spatiul comun.

Pentru vanzarea in conditiile legii a spatiilor in care functioneaza cabinetele medicale si spatiile conexe actului medical, precum si a terenului aferent acestora, este necesara dezmembrarea imobilului proprietate privata a judetului Constanta "Policlinica nr.2, situat in Constanta, Str. Stefan cel Mare nr.133.

Fata de aceasta situatie, consider ca proiectul de hotarare privind aprobarea dezmembrarii Lotului 1-C1 (Policlinica D+P+6E+NT) din imobilul Policlinica nr.2, proprietate privata a judetului Constanta, situat in Constanta, Str. Stefan cel Mare nr.133, in scopul vanzarii spatiilor cu destinatia de cabinete medicale precum si a spatiilor in care se desfasoara activitati conexe actului medical se incadreaza in prevederile legale si propun adoptarea acestuia in forma prezentata.

DIRECTOR,
Radu Volcinski

ANEXA NR. 1

la Hot. NR. 270/23.08.2009

Sheet1

Partea I – Foaiă de avere

Nr. cad.		Descriere imobil								Suprafata totala teren(mp)		
		Teren cu C1 – Policlinica 2				Mun. Constanta, Str. Stefan cel Mare nr 133				843 mp (din totalul de 4111 mp)		
Nr. tronson	Scara	Nivel	Cod unitate individuala	Numar lot	Nr. incaperi	Suprafata utila pe lot.(mp)	Cota parti comune pe lot(%)	Suprafata teren indiviz pe lot (mp)	Cota parte teren pe lot (%)	Carte funciara individuala nr.	Obs.	
		Demisol		2	1	6,36	0,26	6,37	0,26			
					3	1	5,50	0,25	6,13	0,25		
					4	2	4,17	0,20	4,87	0,20		
					5	1	11,05	0,45	10,85	0,45		
					6	1	1,75	0,07	1,80	0,07		
					7	1	1,53	0,09	2,14	0,09		
					8	6	14,89	0,53	12,89	0,53		
					9	1	10,49	0,43	10,50	0,43		
					10	1	2,25	0,10	2,44	0,10		
					11	1	9,50	0,38	9,31	0,38		
					12	1	23,66	0,96	23,34	0,96		
					13	1	22,27	0,86	21,05	0,86		
					14	1	21,68	0,86	21,00	0,86		
					15	1	6,58	0,26	6,42	0,26		
					16	1	10,82	0,46	11,26	0,46		
					17	1	22,49	0,88	21,37	0,88		
					18	1	21,24	0,85	20,75	0,85		
					19	1	14,78	0,61	14,87	0,61		
					20	1	12,38	0,51	12,53	0,51		
					21	1	21,60	0,83	20,23	0,83		
					22	1	22,61	0,93	22,73	0,93		
					23	1	2,10	0,11	2,57	0,11		
			Parter		25	2	16,40	0,66	16,05	0,66		
					26	1	21,43	0,84	20,37	0,84		
					27	5	8,64	0,42	10,20	0,42		
					28	1	20,21	0,88	21,43	0,88		
					29	1	21,56	0,83	20,29	0,83		
					30	3	4,01	0,19	4,73	0,19		
					31	1	15,18	0,62	15,20	0,62		
					32	1	10,57	0,41	10,11	0,41		

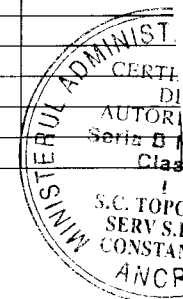

Sheet1

			33	1	5,12	0,20	4,94	0,20		
			34	3	46,32	1,78	43,40	1,78		
			35	2	21,09	0,86	20,94	0,86		
		Parter	36	1	16,10	0,62	15,08	0,62		
			37	1	6,84	0,28	6,81	0,28		
			38	1	15,57	0,61	14,89	0,61		
			39	1	12,74	0,52	12,70	0,52		
			40	1	15,23	0,62	15,08	0,62		
			42	3	3,98	0,21	5,14	0,21		
			43	1	16,08	0,61	14,85	0,61		
			44	1	13,02	0,50	12,15	0,50		
			45	1	15,46	0,59	14,35	0,59		
			46	1	4,00	0,16	3,88	0,16		
			47	1	44,54	1,65	40,29	1,65		
			48	1	10,18	0,41	10,00	0,41		
			49	1	3,69	0,15	3,75	0,15		
			50	1	16,01	0,61	14,89	0,61		
		Etaj 1	51	1	16,23	0,62	15,17	0,62		
			52	1	17,98	0,75	18,23	0,75		
			53	1	17,02	0,66	16,00	0,66		
			54	1	16,84	0,65	15,76	0,65		
			55	1	17,09	0,65	15,93	0,65		
			56	1	15,86	0,61	14,90	0,61		
			57	1	6,93	0,29	7,00	0,29		
			58	1	1,52	0,07	1,64	0,07		
			59	1	13,46	0,53	12,84	0,53		
			60	2	17,11	0,69	16,86	0,69		
			61	1	13,01	0,50	12,23	0,50		
			62	1	16,78	0,65	15,87	0,65		
			63	1	16,73	0,64	15,72	0,64		
			64	1	13,24	0,51	12,41	0,51		
			65	1	16,98	0,72	17,55	0,72		
			67	3	45,86	1,72	41,94	1,72		
			68	2	3,30	0,16	3,92	0,16		
		Etaj 2	69	1	23,94	0,91	22,27	0,91		
			70	1	22,26	0,85	20,65	0,85		
			71	6	13,31	0,59	14,48	0,59		
			72	1	22,92	0,88	21,43	0,88		

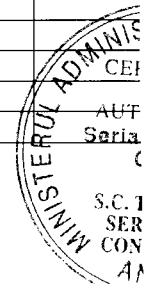

Sheet1

			73	2	32,93	1,27	30,86	1,27		
			74	1	17,91	0,75	18,31	0,75		
			75	1	16,92	0,65	15,80	0,65		
			76	1	16,87	0,65	15,84	0,65		
			77	1	16,83	0,65	15,88	0,65		
			78	1	16,61	0,64	15,49	0,64		
			79	1	17,55	0,69	16,79	0,69		
			80	1	14,88	0,57	13,87	0,57		
			81	1	16,88	0,64	15,59	0,64		
			82	1	16,76	0,64	15,58	0,64		
			83	1	17,00	0,65	15,75	0,65		
			84	1	16,90	0,64	15,70	0,64		
			85	1	16,81	0,65	15,87	0,65		
			86	1	17,66	0,75	18,28	0,75		
			88	5	10,10	0,45	10,98	0,45		
			89	1	16,14	0,62	15,18	0,62		
			90	2	15,81	0,62	15,13	0,62		
			91	1	22,98	0,87	21,22	0,87		
			92	1	21,69	0,84	20,37	0,84		
			93	5	9,91	0,44	10,65	0,44		
			94	3	25,20	1,01	24,65	1,01		
			95	1	16,47	0,63	15,41	0,63		
			96	1	6,17	0,26	6,41	0,26		
			97	1	6,11	0,29	7,02	0,29		
			98	2	3,27	0,15	3,71	0,15		
			99	2	30,47	1,22	29,62	1,22		
			100	1	17,06	0,65	15,88	0,65		
			101	1	16,71	0,65	15,91	0,65		
			102	1	17,31	0,66	16,10	0,66		
			103	1	17,68	0,68	16,59	0,68		
			104	1	15,90	0,62	15,07	0,62		
			105	1	16,90	0,65	15,82	0,65		
			106	1	16,99	0,65	15,91	0,65		
			107	1	16,81	0,65	15,83	0,65		
			108	1	20,40	0,77	18,65	0,77		
			109	1	12,60	0,49	12,05	0,49		
			110	1	17,80	0,73	17,89	0,73		
			112	1	22,48	0,87	21,12	0,87		
		Etaj 2								
		Etaj 3								
		Etaj 4								

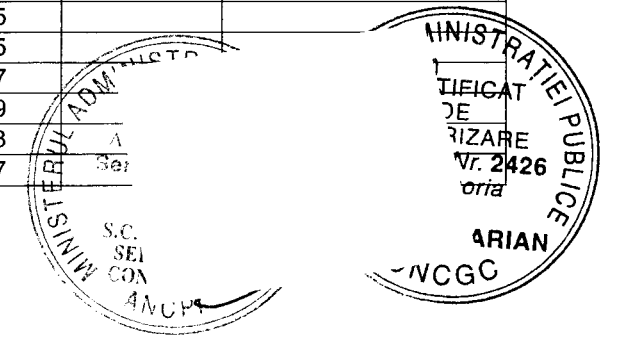

Sheet1

			113	2	18,82	0,73	17,77	0,73		
			114	5	13,73	0,59	14,48	0,59		
			115	2	22,02	0,86	21,03	0,86		
			116	3	26,45	1,06	25,80	1,06		
			117	4	8,57	0,38	9,31	0,38		
			118	1	9,76	0,39	9,43	0,39		
			119	1	43,91	1,61	39,32	1,61		
		Etaj 4	120	1	34,45	1,29	31,54	1,29		
			121	1	21,96	0,88	21,45	0,88		
			122	1	42,85	1,64	40,00	1,64		
			123	1	20,70	0,80	19,58	0,80		
			124	1	9,65	0,40	9,86	0,40		
			125	1	9,75	0,41	9,93	0,41		
			126	1	16,40	0,64	15,71	0,64		
			127	1	32,88	1,29	31,33	1,29		
			128	1	35,25	1,34	32,63	1,34		
			129	1	17,25	0,75	18,27	0,75		
			131	2	12,42	0,49	11,87	0,49		
			132	2	19,28	0,77	18,65	0,77		
			133	1	8,65	0,33	8,09	0,33		
			134	2	22,76	0,90	22,02	0,90		
			135	1	9,79	0,39	9,53	0,39		
			136	1	15,95	0,62	15,11	0,62		
			137	1	14,97	0,58	14,17	0,58		
		Etaj 5	138	1	15,98	0,61	14,99	0,61		
			139	1	9,93	0,40	9,80	0,40		
			140	5	12,84	0,56	13,76	0,56		
			141	1	34,92	1,36	33,09	1,36		
			142	1	16,85	0,65	15,79	0,65		
			143	1	16,58	0,63	15,48	0,63		
			144	2	16,05	0,64	15,70	0,64		
			145	2	16,03	0,64	15,66	0,64		
			146	1	14,14	0,55	13,43	0,55		
			147	1	35,65	1,34	32,76	1,34		
			148	1	16,59	0,66	15,97	0,66		
			150	2	28,09	1,13	27,43	1,13		
		Etaj 6	151	1	16,21	0,63	15,42	0,63		
			152	1	16,55	0,64	15,54	0,64		

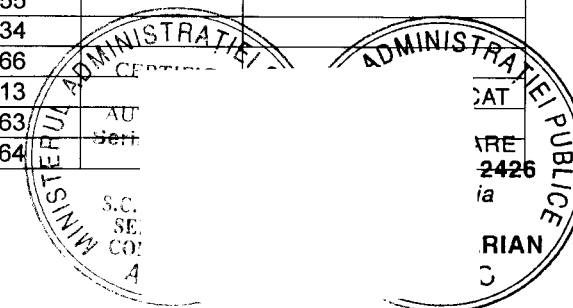

Sheet1

			153	1	16,76	0,64	15,63	0,64		
			154	1	16,56	0,63	15,31	0,63		
			155	2	14,90	0,64	15,58	0,64		
		Etaj 6	156	1	21,25	0,86	20,88	0,86		
			157	1	9,71	0,39	9,61	0,39		
			158	1	16,25	0,63	15,28	0,63		
			159	4	8,90	0,38	9,35	0,38		
			160	1	9,23	0,36	8,81	0,36		
			161	1	7,68	0,31	7,48	0,31		
			162	5	10,95	0,48	11,64	0,48		
			TOTAL		2534,33	100	2437,80	100		
Descrierea partilor comune indivize:		Lot 24, Lot 41, Lot 66, Lot 87, Lot 111, Lot 130, Lot 149, Nivel Tehnic								
		Intocmit		Receptionat,						

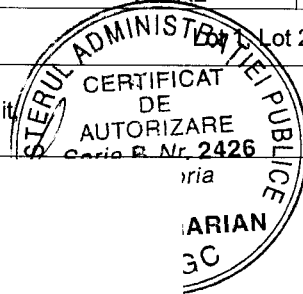
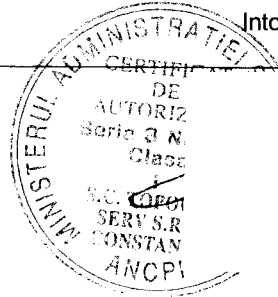

AVEXA NR. 2
 la Hot. 270/23.08.2009

Spre C3

iesire

iesire

iesire

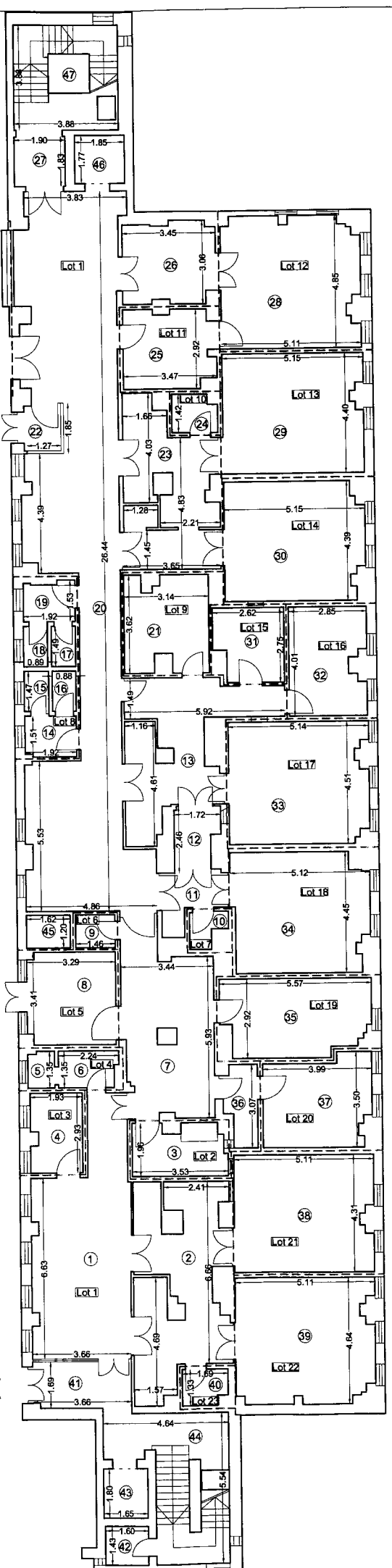

Suprafata Totala Utila Demisol = 499.84 mp
 Suprafata Totala Construita Demisol = 657.84 mp

Nr. incapere	Denumire incapere	Suprafata utila (mp)
Lot 1		
1	Hol 1	28.83
2	Hol 2	23.13
7	Hol 4	21.17
11	Hol 5	4.25
12	Hol 6	3.50
13	Hol 7	19.89
20	Hol 10	80.78
22	Hol 11	2.26
23	Hol 12	18.17
26	Hol 13	9.89
27	Hol 14	3.47
36	Hol 15	3.32
41	Hol 16	9.19
42	Vestiar 2	2.29
		Suprafata Utila = 230.14 mp
43	Lift 1	2.97
44	Casa scarii 1	14.44
45	Camera troliu	1.94
46	Lift 2	3.28
47	Casa scarii 2	14.48
		Suprafata Totala = 267.25 mp Suprafata Totala Construita = 330.20 mp
Lot 2		
3	Camera dezvoltare 1	6.36
		Suprafata Utila = 6.36 mp
		Suprafata Totala = 6.36 mp Suprafata Totala Construita = 7.87 mp
Lot 3		
4	Cabinet ecografie	5.50
		Suprafata Utila = 5.50 mp Suprafata Totala = 5.50 mp Suprafata Totala Construita = 7.57 mp
Lot 4		
5	W.C. serviciu 1	1.30
6	Hol 3	2.87
		Suprafata Utila = 4.17 mp Suprafata Totala = 4.17 mp Suprafata Totala Construita = 6.02 mp
Lot 5		
8	Cabinet asistenti medicali	11.05
		Suprafata Utila = 11.05 mp Suprafata Totala = 11.05 mp Suprafata Totala Construita = 13.41 mp
Lot 6		
9	Depozit medical 1	1.75
		Suprafata Utila = 1.75 mp Suprafata Totala = 1.75 mp Suprafata Totala Construita = 2.23 mp
Lot 7		
10	W.C. serviciu 1	1.53
		Suprafata Utila = 1.53 mp Suprafata Totala = 1.53 mp Suprafata Totala Construita = 2.65 mp
Lot 8		
14	Hol 8	6.86
15	W.C. serviciu 2	1.34
16	W.C. serviciu 3	1.29
17	W.C. serviciu 4	1.34
18	W.C. serviciu 5	1.33
19	Hol 9	2.73
		Suprafata Utila = 14.89 mp Suprafata Totala = 14.89 mp Suprafata Totala Construita = 15.93 mp
Lot 9		
		10.49
		Suprafata Utila = 10.49 mp Suprafata Totala = 10.49 mp Suprafata Totala Construita = 12.98 mp

ADMINISTRATIEI INTERIOREI
 CERTIFICAT DE AUTORIZARE
 Nr. 699
 Intocmit de Topocad Serv S.R.L.
 Iulie 2009
 C 186

RELEVU C1 - DEMISOL
 PRPUNERE DE DEZMEMBRARE
 Scara 1:200

Nr. cadastral al terenului	Suprafata utila (mp)	Adresa imobilului
110175	499.84	Mun. Constanta, Str. Stefan cel Mare nr. 133, Policlinica nr. 2
Cartea Funciara nr.	137162	UAT: Constanta

Lot 10		
24	W.C. serviciu 6	2.25
		Suprafata Utila = 2.25 mp Suprafata Totala = 2.25 mp Suprafata Totala Construita = 3.01 mp
Lot 11		
25	Depozit medical 2	9.50
		Suprafata Utila = 9.50 mp Suprafata Totala = 9.50 mp Suprafata Totala Construita = 11.51 mp
Lot 12		
28	Cabinet radiologie 1	23.66
		Suprafata Utila = 23.66 mp Suprafata Totala = 23.66 mp Suprafata Totala Construita = 28.84 mp
Lot 13		
29	Cabinet radiologie 2	22.27
		Suprafata Utila = 22.27 mp Suprafata Totala = 22.27 mp Suprafata Totala Construita = 26.02 mp
Lot 14		
30	Cabinet radiologie 3	21.68
		Suprafata Utila = 21.68 mp Suprafata Totala = 21.68 mp Suprafata Totala Construita = 25.95 mp
Lot 15		
31	Camera dezvoltare 2	6.58
		Suprafata Utila = 6.58 mp Suprafata Totala = 6.58 mp Suprafata Totala Construita = 7.94 mp
Lot 16		
32	Cabinet medical	10.82
		Suprafata Utila = 10.82 mp Suprafata Totala = 10.82 mp Suprafata Totala Construita = 13.92 mp
Lot 17		
33	Cabinet radiologie 4	22.49
		Suprafata Utila = 22.49 mp Suprafata Totala = 22.49 mp Suprafata Totala Construita = 26.41 mp
Lot 18		
34	Cabinet radiologie 5	21.24
		Suprafata Utila = 21.24 mp Suprafata Totala = 21.24 mp Suprafata Totala Construita = 25.64 mp
Lot 19		
35	Cabinet radiologie 6	14.78
		Suprafata Utila = 14.78 mp Suprafata Totala = 14.78 mp Suprafata Totala Construita = 18.38 mp
Lot 20		
37	Cabinet medic sef	12.38
		Suprafata Utila = 12.38 mp Suprafata Totala = 12.38 mp Suprafata Totala Construita = 15.49 mp
Lot 21		
38	Cabinet radiologie 7	21.60
		Suprafata Utila = 21.60 mp Suprafata Totala = 21.60 mp Suprafata Totala Construita = 25.00 mp
Lot 22		
39	Cabinet radiologie 8	22.61
		Suprafata Utila = 22.61 mp Suprafata Totala = 22.61 mp Suprafata Totala Construita = 28.09 mp
Lot 23		
40	W.C. serviciu 7	2.10
		Suprafata Utila = 2.10 mp Suprafata Totala = 2.10 mp Suprafata Totala Construita = 3.17 mp

Receptionat,

Data,

ANEXA NR. 3
la Hot. nr. 270/23.08.2009

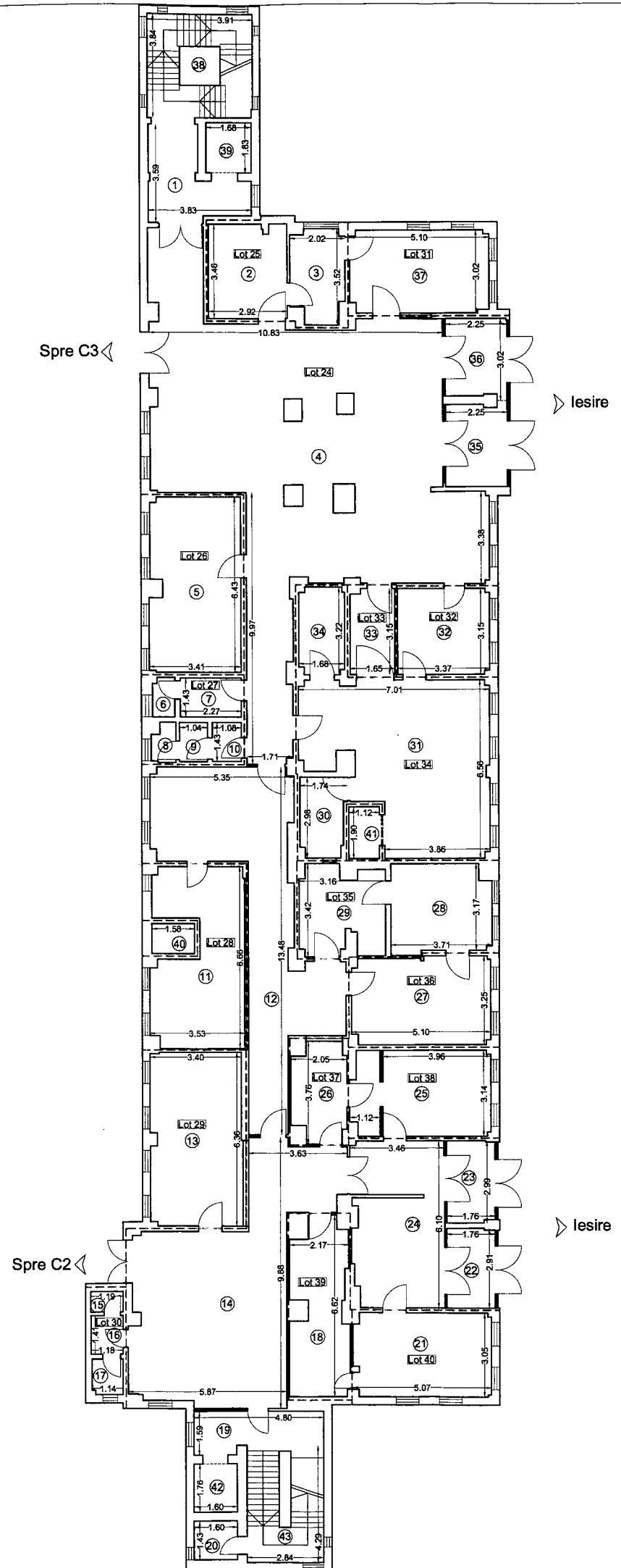

Suprafata Totala Utila Parter = 515.18 mp
Suprafata Totala Construita Parter = 651.47 mp

Nr. incapere	Denumire incapere	Suprafata utila (mp)
Lot 24		
1	Hol 1	9.23
4	Hol 2	111.57
12	Hol 6	38.82
14	Hol 7	46.17
19	Hol 9	6.51
20	Vestiar 1	2.28
22	Antreu 1	5.10
23	Antreu 2	5.20
24	Hol 10	20.08
35	Antreu 3	6.79
36	Antreu 4	6.42
Suprafata Utila = 258.17 mp		
38	Casa scarii 1	15.00
39	Lift 1	3.07
40	Camera troliu 1	1.74
41	Camera troliu 2	2.13
42	Lift 2	2.82
43	Casa scarii 2	12.18
Suprafata Totala = 295.11 mp Suprafata Totala Construita = 334.44 mp		
Lot 25		
2	Depozit medical 1	10.02
3	Depozit medical 2	6.38
Suprafata Utila = 16.40 mp		
Suprafata Totala = 16.40 mp Suprafata Totala Construita = 19.84 mp		
Lot 26		
5	Cabinet medical 1	21.43
Suprafata Utila = 21.43 mp		
Suprafata Totala = 21.43 mp Suprafata Totala Construita = 25.17 mp		
Lot 27		
6	Wc serviciu 1	1.16
7	Hol 3	3.25
8	Wc serviciu 2	1.19
9	Hol 4	1.50
10	Hol 5	1.54
Suprafata Utila = 8.64 mp		
Suprafata Totala = 8.64 mp Suprafata Totala Construita = 12.60 mp		
Lot 28		
11	Expertiza medicala 1	20.21
Suprafata Utila = 20.21 mp		
Suprafata Totala = 20.21 mp Suprafata Totala Construita = 26.48 mp		
Lot 29		
13	Expertiza medicala 2	21.56
Suprafata Utila = 21.56 mp		
Suprafata Totala = 21.56 mp Suprafata Totala Construita = 25.08 mp		
Lot 30		
15	Wc serviciu 3	0.88
16	Hol 8	1.66
17	Wc serviciu 4	1.47
Suprafata Utila = 4.01 mp		
Suprafata Totala = 4.01 mp Suprafata Totala Construita = 5.84 mp		

RELEVU C1 - PARTER
PRPUNERE DE DEZMEMBRARE
Scara 1:200

Nr. cadastral al terenului	Suprafata utila (mp)	Adresa imobilului
110175	515.18	Mun. Constanta, Str. Stefan cel Mare nr. 133, Policlinica nr. 2
Cartea Funciara nr.	137162	UAT: Constanta

Nr. incapere	Denumire incapere	Suprafata utila (mp)
Lot 31		
37	Cabinet medical 7	15.18
Suprafata Utila = 15.18 mp		
Suprafata Totala = 15.18 mp Suprafata Totala Construita = 18.78 mp		
Lot 32		
32	Cabinet medical 4	10.57
Suprafata Utila = 10.57 mp		
Suprafata Totala = 10.57 mp Suprafata Totala Construita = 12.50 mp		
Lot 33		
33	Cabinet medical 5	5.12
Suprafata Utila = 5.12 mp		
Suprafata Totala = 5.12 mp Suprafata Totala Construita = 6.10 mp		
Lot 34		
30	Vestiar 2	4.76
31	Cabinet recoltari	36.30
34	Cabinet medical 6	5.26
Suprafata Utila = 46.32 mp		
Suprafata Totala = 46.32 mp Suprafata Totala Construita = 53.63 mp		
Lot 35		
28	Cabinet medical 2	11.63
29	Cabinet medical 3	9.46
Suprafata Totala = 21.09 mp		
Suprafata Totala = 21.09 mp Suprafata Totala Construita = 25.88 mp		
Lot 36		
27	Ortopedie	16.10
Suprafata Utila = 16.10 mp		
Suprafata Totala = 16.10 mp Suprafata Totala Construita = 18.64 mp		
Lot 37		
26	Birou internari 2	6.84
Suprafata Utila = 6.84 mp		
Suprafata Totala = 6.84 mp Suprafata Totala Construita = 8.42 mp		
Lot 38		
25	Pediatrie	15.57
Suprafata Utila = 15.57 mp		
Suprafata Totala = 15.57 mp Suprafata Totala Construita = 18.40 mp		
Lot 39		
18	Birou internari 1	12.74
Suprafata Utila = 12.74 mp		
Suprafata Totala = 12.74 mp Suprafata Totala Construita = 15.70 mp		
Lot 40		
21	Planing familial	15.23
Suprafata Utila = 15.23 mp		
Suprafata Totala = 15.23 mp Suprafata Totala Construita = 18.64 mp		

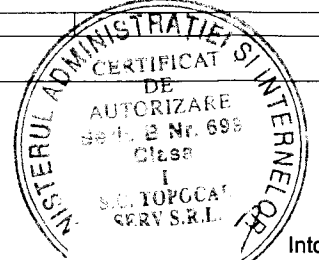

Intocmit de
C. Topocad
Iulie 2009
C 186

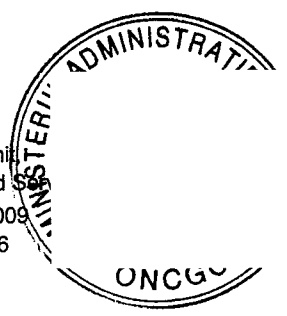

Receptionat,

Data,

ANEXA NR. 4
 la Hot. nr. 270/23.08.2009

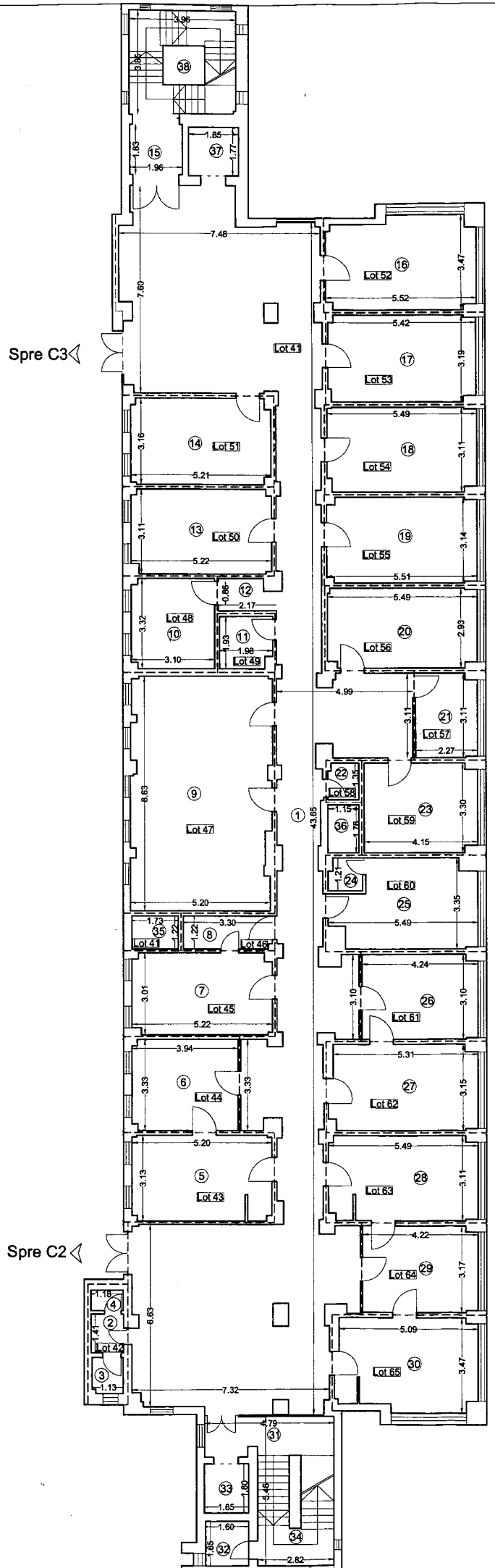

Suprafata Totala Utila Etaj 1 = 526.58 mp
 Suprafata Totala Construita Etaj 1 = 664.11 mp

Nr. incapere	Denumire incapere	Suprafata utila (mp)
Lot 41		
1	Hol 1	168.49
12	Hol 3	2.35
15	Hol 4	3.59
31	Hol 5	5.79
32	Vestiar 1	2.64
		Suprafata Utila = 182.86 mp
33	Lift 1	2.97
34	Casa scarii 1	12.35
35	Camera trolu 1	2.11
36	Camera trolu 2	2.02
37	Lift 2	3.27
38	Casa scarii 2	15.17
		Suprafata Totala = 220.75 mp Suprafata Totala Construita = 259.45 mp
Lot 42		
2	Hol 2	1.66
3	W.C. serviciu 1	1.45
4	W.C. serviciu 2	0.87
		Suprafata Utila = 3.98 mp Suprafata Totala = 3.98 mp Suprafata Totala Construita = 6.35 mp
Lot 43		
5	Cabinet pediatrie 1	16.08
		Suprafata Utila = 16.08 mp Suprafata Totala = 16.08 mp Suprafata Totala Construita = 18.35 mp
Lot 44		
6	Cabinet termometrizare 1	13.02
		Suprafata Utila = 13.02 mp Suprafata Totala = 13.02 mp Suprafata Totala Construita = 15.02 mp
Lot 45		
7	Cabinet pediatrie 2	15.46
		Suprafata Utila = 15.46 mp Suprafata Totala = 15.46 mp Suprafata Totala Construita = 17.74 mp
Lot 46		
8	Camera obscura	4.00
		Suprafata Utila = 4.00 mp Suprafata Totala = 4.00 mp Suprafata Totala Construita = 4.80 mp
Lot 47		
9	Chirurgie maxilo-faciala 1	44.54
		Suprafata Utila = 44.54 mp Suprafata Totala = 44.54 mp Suprafata Totala Construita = 49.79 mp
Lot 48		
10	Cabinet medical	10.18
		Suprafata Utila = 10.18 mp Suprafata Totala = 10.18 mp Suprafata Totala Construita = 12.36 mp
Lot 49		
11	Depozit medical 1	3.69
		Suprafata Utila = 3.69 mp Suprafata Totala = 3.69 mp Suprafata Totala Construita = 4.64 mp
Lot 50		
13	Chirurgie maxilo-faciala 2	16.01
		Suprafata Utila = 16.01 mp Suprafata Totala = 16.01 mp Suprafata Totala Construita = 18.40 mp
Lot 51		
14	Cabinet tratamente medicale familiale	16.23
		Suprafata Utila = 16.23 mp Suprafata Totala = 16.23 mp Suprafata Totala Construita = 18.75 mp

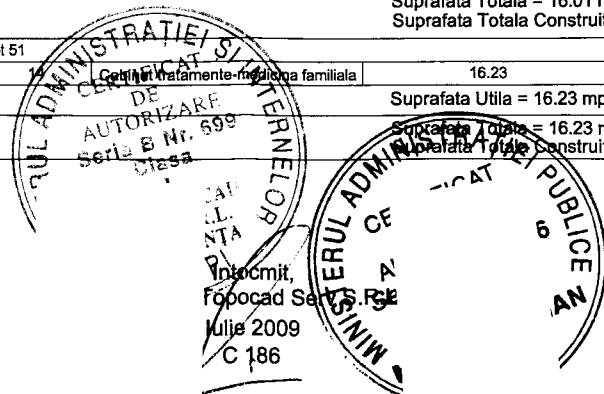

RELEVU C1 - ETAJ 1
PROPUNERE DE DEZMEMBRARE
 Scara 1:200

Nr. cadastral al terenului	Suprafata utila (mp)	Adresa imobilului
110175	526.58	Mun. Constanta, Str. Stefan cel Mare nr. 133, Policlinica nr. 2
Cartea Funciara nr.	137162	UAT: Constanta

Lot 52		
16	Cabinet medicina de familie 1	17.98
		Suprafata Utila = 17.98 mp Suprafata Totala = 17.98 mp Suprafata Totala Construita = 22.53 mp
Lot 53		
17	Cabinet medicina de familie 2	17.02
		Suprafata Utila = 17.02 mp Suprafata Totala = 17.02 mp Suprafata Totala Construita = 19.77 mp
Lot 54		
18	Cabinet alergologie 1	16.84
		Suprafata Utila = 16.84 mp Suprafata Totala = 16.84 mp Suprafata Totala Construita = 19.48 mp
Lot 55		
19	Cabinet alergologie 2	17.09
		Suprafata Utila = 17.09 mp Suprafata Totala = 17.09 mp Suprafata Totala Construita = 19.69 mp
Lot 56		
20	Cabinet cardiologie	15.86
		Suprafata Utila = 15.86 mp Suprafata Totala = 15.86 mp Suprafata Totala Construita = 18.41 mp
Lot 57		
21	Depozit medical 2	6.93
		Suprafata Utila = 6.93 mp Suprafata Totala = 6.93 mp Suprafata Totala Construita = 8.65 mp
Lot 58		
22	Depozit medical 3	1.52
		Suprafata Utila = 1.52 mp Suprafata Totala = 1.52 mp Suprafata Totala Construita = 2.03 mp
Lot 59		
23	Cabinet stomatologic 1	13.46
		Suprafata Utila = 13.46 mp Suprafata Totala = 13.46 mp Suprafata Totala Construita = 15.87 mp
Lot 60		
24	Vestiar 2	1.46
25	Cabinet stomatologic 2	15.65
		Suprafata Utila = 17.11 mp Suprafata Totala = 17.11 mp Suprafata Totala Construita = 20.84 mp
Lot 61		
26	Cabinet statistica 1	13.01
		Suprafata Utila = 13.01 mp Suprafata Totala = 13.01 mp Suprafata Totala Construita = 15.11 mp
Lot 62		
27	Cabinet statistica 2	16.78
		Suprafata Utila = 16.78 mp Suprafata Totala = 16.78 mp Suprafata Totala Construita = 19.61 mp
Lot 63		
28	Cabinet pediatrie 3	16.73
		Suprafata Utila = 16.73 mp Suprafata Totala = 16.73 mp Suprafata Totala Construita = 19.43 mp
Lot 64		
29	Cabinet termometrizare 2	13.24
		Suprafata Utila = 13.24 mp Suprafata Totala = 13.24 mp Suprafata Totala Construita = 15.34 mp
Lot 65		
30	Cabinet pediatrie 4	16.98
		Suprafata Utila = 16.98 mp Suprafata Totala = 16.98 mp Suprafata Totala Construita = 21.69 mp

Receptionat,

 Data,

ANEXA nr. 0
 la Hct. 270/23.08.2009

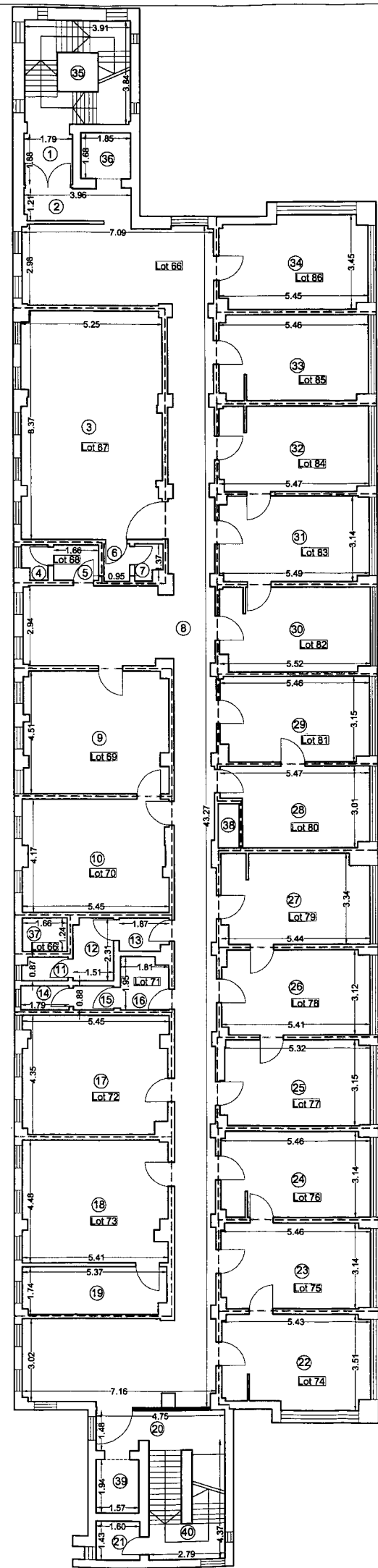

Suprafata Totala Utila Etaj 2 = 515.78 mp
 Suprafata Totala Construita Etaj 2 = 656.72 mp

Nr. incapere	Denumire incapere	Suprafata utila (mp)
Lot 66		
1	Hol 1	3.36
2	Hol 2	4.73
8	Hol 5	115.52
20	Hol 10	5.79
21	Vestiar	2.28
		Suprafata Utila = 131.68 mp
35	Casa scarii 1	15.00
36	Lift 1	3.11
37	Camera trolu 1	2.06
38	Camera trolu 2	1.24
39	Lift 2	3.05
40	Casa scarii 2	12.19
		Suprafata Totala = 168.33 mp Suprafata Totala Construita = 206.55 mp
Lot 67		
3	Sala gimnastica medicala	43.25
6	Hol 4	1.31
7	W.C. serviciu 2	1.30
		Suprafata Utila = 45.86 mp
		Suprafata Totala = 45.86 mp Suprafata Totala Construita = 51.83 mp
Lot 68		
4	W.C. serviciu 1	1.14
5	Hol 3	2.16
		Suprafata Utila = 3.30 mp
		Suprafata Totala = 3.30 mp Suprafata Totala Construita = 4.84 mp
Lot 69		
9	Cabinet medical 1	23.94
		Suprafata Utila = 23.94 mp
		Suprafata Totala = 23.94 mp Suprafata Totala Construita = 27.52 mp
Lot 70		
10	ORL 1	22.26
		Suprafata Utila = 22.26 mp
		Suprafata Totala = 22.26 mp Suprafata Totala Construita = 25.52 mp
Lot 71		
11	W.C. serviciu 3	1.43
12	Hol 6	3.42
13	Hol 7	2.20
14	W.C. serviciu 4	1.58
15	Hol 8	1.31
16	Hol 9	3.37
		Suprafata Utila = 13.31 mp
		Suprafata Totala = 13.31 mp Suprafata Totala Construita = 17.90 mp
Lot 72		
17	ORL 2	22.92
		Suprafata Utila = 22.92 mp
		Suprafata Totala = 22.92 mp Suprafata Totala Construita = 26.48 mp
Lot 73		
18	Oftalmologie	23.78
19	Camera obscura	9.15
		Suprafata Utila = 32.93 mp
		Suprafata Totala = 32.93 mp Suprafata Totala Construita = 38.14 mp
Lot 74		
		Suprafata Utila = 17.91 mp
		Suprafata Totala = 17.91 mp Suprafata Totala Construita = 22.63 mp

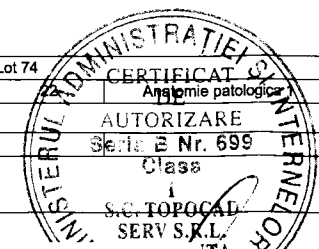

Intocmit,
 Topocad Serv S.R.L.
 Iulie 2009
 C 186

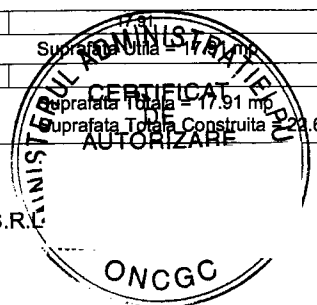

RELEVU C1 - ETAJ 2
PROPUNERE DE DEZMEMBRARE
 Scara 1:200

Nr. cadastral al terenului	Suprafata utila (mp)	Adresa imobilului
110175	515.78	Mun. Constanta, Str. Stefan cel Mare nr. 133, Polyclinica nr. 2
Cartea Funciara nr.	137162	UAT: Constanta

Lot 75		
23	Anatomie patologica 2	16.92
		Suprafata Utila = 16.92 mp
		Suprafata Totala = 16.92 mp Suprafata Totala Construita = 19.53 mp
Lot 76		
24	Anatomie patologica 3	16.87
		Suprafata Utila = 16.87 mp
		Suprafata Totala = 16.87 mp Suprafata Totala Construita = 19.57 mp
Lot 77		
25	Farmacie	16.83
		Suprafata Utila = 16.83 mp
		Suprafata Totala = 16.83 mp Suprafata Totala Construita = 19.63 mp
Lot 78		
26	Depozit medical 1	16.61
		Suprafata Utila = 16.61 mp
		Suprafata Totala = 16.61 mp Suprafata Totala Construita = 19.14 mp
Lot 79		
27	Depozit medical 2	17.55
		Suprafata Utila = 17.55 mp
		Suprafata Totala = 17.55 mp Suprafata Totala Construita = 20.75 mp
Lot 80		
28	Cabinet medical 2	14.88
		Suprafata Utila = 14.88 mp
		Suprafata Totala = 14.88 mp Suprafata Totala Construita = 17.14 mp
Lot 81		
29	ORL Stationar	16.88
		Suprafata Utila = 16.88 mp
		Suprafata Totala = 16.88 mp Suprafata Totala Construita = 19.27 mp
Lot 82		
30	Dermatologie	16.76
		Suprafata Utila = 16.76 mp
		Suprafata Totala = 16.76 mp Suprafata Totala Construita = 19.26 mp
Lot 83		
31	Tratamente	17.00
		Suprafata Utila = 17.00 mp
		Suprafata Totala = 17.00 mp Suprafata Totala Construita = 19.46 mp
Lot 84		
32	Dermato venerice	16.90
		Suprafata Utila = 16.90 mp
		Suprafata Totala = 16.90 mp Suprafata Totala Construita = 19.40 mp
Lot 85		
33	Cabinet geriatric	16.81
		Suprafata Utila = 16.81 mp
		Suprafata Totala = 16.81 mp Suprafata Totala Construita = 19.61 mp
Lot 86		
34	Medicina interna	17.66
		Suprafata Utila = 17.66 mp
		Suprafata Totala = 17.66 mp Suprafata Totala Construita = 22.59 mp

Receptionat,

Data,

ANEXA NR. 6
la Hot. nr. 270/23.08.2009

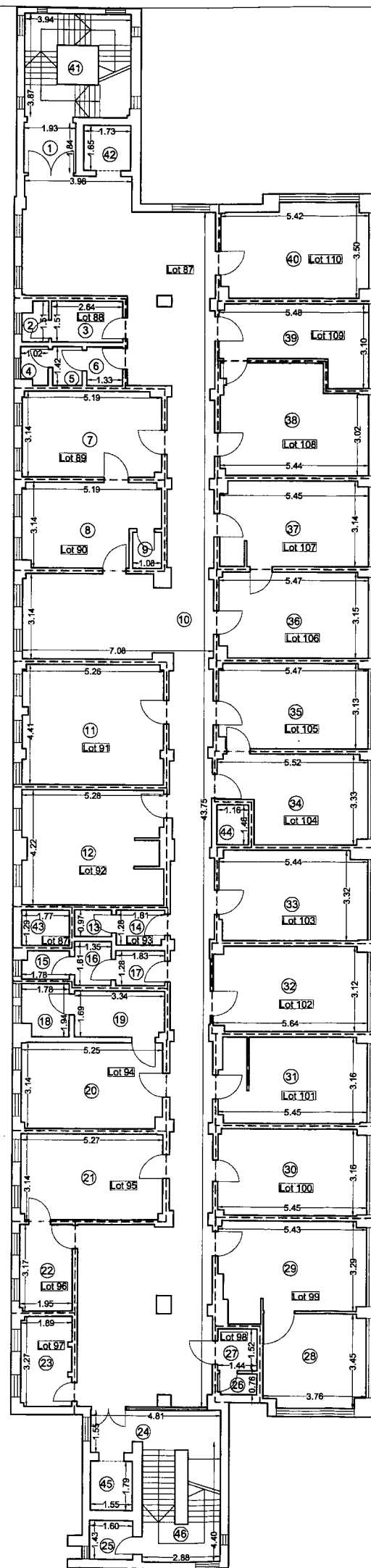

Suprafata Totala Utila Etaj 3 = 517.09 mp
Suprafata Totala Construita Etaj 3 = 658.60 mp

Nr. incapere	Denumire incapere	Suprafata utila (mp)
Lot 87		
1	Hol 1	3.55
10	Hol 5	134.66
24	Hol 9	6.12
25	Vestiar	2.28
Suprafata Utila = 146.61 mp		
41	Casa scarii 1	15.22
42	Lift 1	2.86
43	Camera trolu 1	2.29
44	Camera trolu 2	1.70
45	Lift 2	2.78
46	Casa scarii 2	12.67
Suprafata Totala = 184.13 mp Suprafata Totala Construita = 218.56 mp		
Lot 88		
2	W.C. serviciu 1	1.32
3	Hol 2	3.99
4	W.C. serviciu 2	1.34
5	Hol 3	1.56
6	Hol 4	1.89
Suprafata Utila = 10.10 mp Suprafata Totala = 10.10 mp Suprafata Totala Construita = 13.57 mp		
Lot 89		
7	Cardiologie 1	16.14
Suprafata Utila = 16.14 mp Suprafata Totala = 16.14 mp Suprafata Totala Construita = 18.76 mp		
Lot 90		
8	Cardiologie 2	14.37
9	Wc serviciu 3	1.44
Suprafata Utila = 15.81 mp Suprafata Totala = 15.81 mp Suprafata Totala Construita = 18.70 mp		
Lot 91		
11	Cabinet psihiatrie 1	22.98
Suprafata Utila = 22.98 mp Suprafata Totala = 22.98 mp Suprafata Totala Construita = 26.23 mp		
Lot 92		
12	Cabinet psihiatrie 2	21.69
Suprafata Utila = 21.69 mp Suprafata Totala = 21.69 mp Suprafata Totala Construita = 25.18 mp		
Lot 93		
13	W.C. serviciu 4	1.33
14	Hol 6	2.29
15	W.C. serviciu 5	1.78
16	Hol 7	2.17
17	Hol 8	2.34
Suprafata Utila = 9.91 mp Suprafata Totala = 9.91 mp Suprafata Totala Construita = 13.16 mp		
Lot 94		
18	Neurologie 1	3.26
19	Neurologie 2	5.61
20	Neurologie 3	16.33
Suprafata Utila = 25.20 mp Suprafata Totala = 25.20 mp Suprafata Totala Construita = 30.46 mp		
Nr. incapere	Denumire incapere	Suprafata utila (mp)
Lot 95		
21	Cabinet psihiatrie 3	16.47
Suprafata Utila = 16.47 mp Suprafata Totala = 16.47 mp Suprafata Totala Construita = 19.04 mp		
Lot 96		
22	Cabinet psihiatrie 4	6.17
Suprafata Utila = 6.17 mp Suprafata Totala = 6.17 mp Suprafata Totala Construita = 7.92 mp		

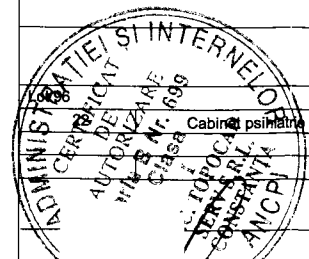

Intocmit,
S.C. Topocad Serv S.R.L.
Iulie 2009
C 186

RELEVU C1 - ETAJ 3
PROPUNERE DE DEZMEMBRARE
Scara 1:200

Nr. cadastral al terenului	Suprafata utila (mp)	Adresa imobilului
110175	517.09	Mun. Constanta, Str. Stefan cel Mare nr. 133, Policlinica nr. 2
Cartea Funciara nr.	137162	UAT: Constanta

Lot 97		
23	ORL 1	6.11
Suprafata Utila = 6.11 mp Suprafata Totala = 6.11 mp Suprafata Totala Construita = 8.67 mp		
Lot 98		
26	W.C. serviciu 6	1.08
27	Hol 10	2.19
Suprafata Utila = 3.27 mp Suprafata Totala = 3.27 mp Suprafata Totala Construita = 4.59 mp		
Lot 99		
28	ORL 2	12.58
29	ORL 3	17.89
Suprafata Utila = 30.47 mp Suprafata Totala = 30.47 mp Suprafata Totala Construita = 36.61 mp		
Lot 100		
30	Endocrinologie	17.06
Suprafata Utila = 17.06 mp Suprafata Totala = 17.06 mp Suprafata Totala Construita = 19.62 mp		
Lot 101		
31	Cardiologie 3	16.71
Suprafata Utila = 16.71 mp Suprafata Totala = 16.71 mp Suprafata Totala Construita = 19.66 mp		
Lot 102		
32	Sala tratamente	17.31
Suprafata Utila = 17.31 mp Suprafata Totala = 17.31 mp Suprafata Totala Construita = 19.90 mp		
Lot 103		
33	Cardiologie 4	17.68
Suprafata Utila = 17.68 mp Suprafata Totala = 17.68 mp Suprafata Totala Construita = 20.50 mp		
Lot 104		
34	Ginecologie 1	15.90
Suprafata Utila = 15.90 mp Suprafata Totala = 15.90 mp Suprafata Totala Construita = 18.63 mp		
Lot 105		
35	Ginecologie 2	16.90
Suprafata Utila = 16.90 mp Suprafata Totala = 16.90 mp Suprafata Totala Construita = 19.55 mp		
Lot 106		
36	Ginecologie 3	16.99
Suprafata Utila = 16.99 mp Suprafata Totala = 16.99 mp Suprafata Totala Construita = 19.66 mp		
Lot 107		
37	Ginecologie 4	16.81
Suprafata Utila = 16.81 mp Suprafata Totala = 16.81 mp Suprafata Totala Construita = 19.56 mp		
Lot 108		
38	Oftalmologie 1	20.40
Suprafata Utila = 20.40 mp Suprafata Totala = 20.40 mp Suprafata Totala Construita = 23.05 mp		
Lot 109		
39	Oftalmologie 2	12.60
Suprafata Utila = 12.60 mp Suprafata Totala = 12.60 mp Suprafata Totala Construita = 14.89 mp		
Lot 110		
40	Cardiologie 5	17.80
Suprafata Utila = 17.80 mp Suprafata Totala = 17.80 mp Suprafata Totala Construita = 22.11 mp		

Receptionat,

Data,

ANEXA NR. 7
la Hot. NR. 270/23.08.2009

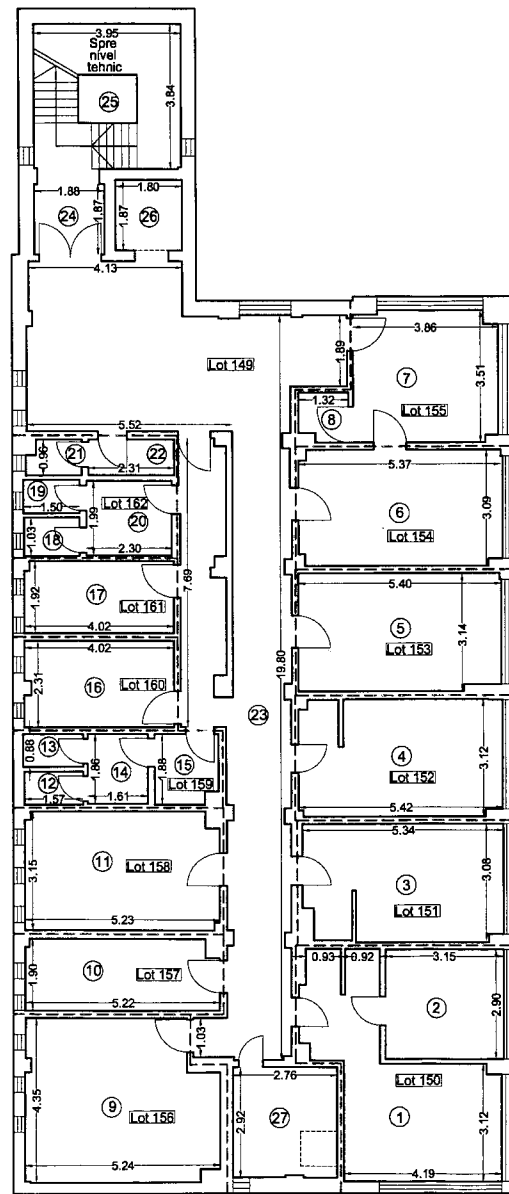

RELEVEU C1 - ETAJ 6
PROPUNERE DE DEZMEMBRARE
Scara 1:200

Nr. cadastral al terenului	Suprafata utila (mp)	Adresa imobilului
110175	263.84	Mun. Constanta, Str. Stefan cel Mare nr. 133, Policlinica nr. 2
Cartea Funciara nr.	137162	UAT: Constanta

Nr. incapere	Denumire incapere	Suprafata utila (mp)
Lot 149		
23	Hol 5	67.27
24	Hol 6	3.52
		Suprafata Utila = 70.79 mp
25	Casa scarii 1	15.16
26	Lift	3.37
27	Camera troliu	7.15
		Suprafata Totala = 96.47 mp Suprafata Totala Construita = 120.91 mp
Lot 150		
1	Laborator dentar 1	18.95
2	Laborator dentar 2	9.14
		Suprafata Utila = 28.09 mp
		Suprafata Totala = 28.09 mp Suprafata Totala Construita = 33.90 mp
Lot 151		
3	Vestiar 1	16.21
		Suprafata Utila = 16.21 mp
		Suprafata Totala = 16.21 mp Suprafata Totala Construita = 19.06 mp
Lot 152		
4	Vestiar 2	16.55
		Suprafata Utila = 16.55 mp
		Suprafata Totala = 16.55 mp Suprafata Totala Construita = 19.21 mp
Lot 153		
5	Depozit medical 1	16.76
		Suprafata Utila = 16.76 mp
		Suprafata Totala = 16.76 mp Suprafata Totala Construita = 19.32 mp
Lot 154		
6	Cabinet statistica 1	16.56
		Suprafata Utila = 16.56 mp
		Suprafata Totala = 16.56 mp Suprafata Totala Construita = 18.92 mp
Lot 155		
7	Cabinet statistica 2	13.26
8	W.C. serviciu 1	1.64
		Suprafata Utila = 14.90 mp
		Suprafata Totala = 14.90 mp Suprafata Totala Construita = 19.26 mp

Lot 156		
9	Depozit medical 2	21.25
		Suprafata Utila = 21.25 mp
		Suprafata Totala = 21.25 mp Suprafata Totala Construita = 25.80 mp
Lot 157		
10	Depozit apa distilata	9.71
		Suprafata Utila = 9.71 mp
		Suprafata Totala = 9.71 mp Suprafata Totala Construita = 11.88 mp
Lot 158		
11	Depozit medical 3	16.25
		Suprafata Utila = 16.25 mp
		Suprafata Totala = 16.25 mp Suprafata Totala Construita = 18.89 mp
Lot 159		
12	W.C. serviciu 2	1.38
13	W.C. serviciu 3	1.41
14	Hol 1	3.00
15	Hol 2	3.11
		Suprafata Utila = 8.90 mp
		Suprafata Totala = 8.90 mp Suprafata Totala Construita = 11.56 mp
Lot 160		
16	Depozit medical 4	9.23
		Suprafata Utila = 9.23 mp
		Suprafata Totala = 9.23 mp Suprafata Totala Construita = 10.89 mp
Lot 161		
17	Depozit medical 5	7.68
		Suprafata Utila = 7.68 mp
		Suprafata Totala = 7.68 mp Suprafata Totala Construita = 9.24 mp
Lot 162		
18	W.C. serviciu 4	1.52
19	W.C. serviciu 5	1.34
20	Hol 3	4.58
21	W.C. serviciu 6	1.32
22	Hol 4	2.19
		Suprafata Utila = 10.95 mp
		Suprafata Totala = 10.95 mp Suprafata Totala Construita = 14.39 mp

Suprafata Totala Utila Etaj 6 = 263.84 mp
Suprafata Totala Construita Etaj 6 = 353.31 mp

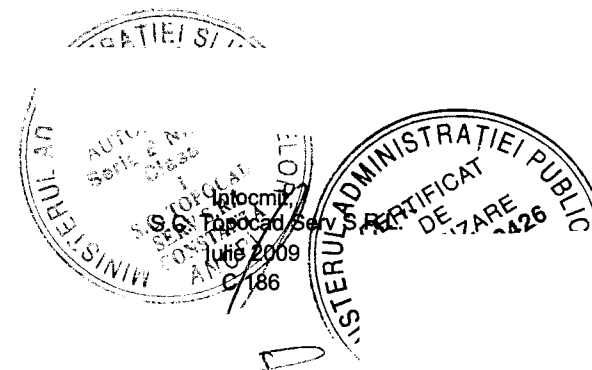

Receptionat,

Data,

Aviz nr. 0
 la hot. nr. 270/23.08.2009

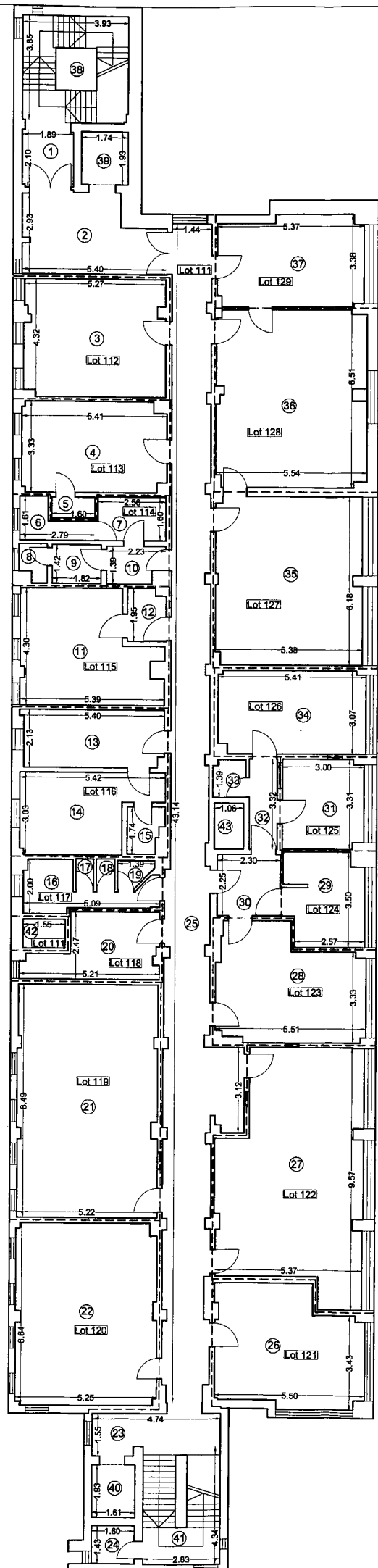

Suprafata Totala Utila Etaj 4 = 512.15 mp
 Suprafata Totala Construita Etaj 4 = 660.17 mp

Nr. Incapere	Denumire incapere	Suprafata utila (mp)
Lot 111		
1	Hol 1	3.95
2	Hol 2	13.91
23	Hol 8	6.20
24	Vestiar	2.28
25	Hol 9	68.78
		Suprafata Utila = 95.12 mp
38	Casa scarii 1	15.56
39	Lift 1	3.36
40	Lift 2	3.11
41	Casa scarii 2	12.28
42	Camera troliu 1	1.64
43	Camera troliu 2	1.78
		Suprafata Totala = 132.85 mp Suprafata Totala Construita = 180.01 mp
Lot 112		
3	Cabinet stomatologic 1	22.48
		Suprafata Utila = 22.48 mp
		Suprafata Totala = 22.48 mp Suprafata Totala Construita = 26.10 mp
Lot 113		
4	Birou conferentiar	17.60
5	W.C. serviciu 1	1.22
		Suprafata Utila = 18.82 mp
		Suprafata Totala = 18.82 mp Suprafata Totala Construita = 21.96 mp
Lot 114		
6	W.C. serviciu 2	2.93
7	Hol 3	4.10
8	W.C. serviciu 3	1.30
9	Hol 4	2.58
10	Hol 5	2.82
		Suprafata Utila = 13.73 mp
		Suprafata Totala = 13.73 mp Suprafata Totala Construita = 17.89 mp
Lot 115		
11	Multimedia	19.29
12	Hol 6	2.73
		Suprafata Utila = 22.02 mp
		Suprafata Totala = 22.02 mp Suprafata Totala Construita = 25.99 mp
Lot 116		
13	Cabinet stomatologic 2	11.09
14	Birou 1	13.19
15	W.C. serviciu 4	2.17
		Suprafata Utila = 26.45 mp
		Suprafata Totala = 26.45 mp Suprafata Totala Construita = 31.89 mp
Lot 117		
16	Hol 7	5.91
17	W.C. serviciu 5	0.73
18	W.C. serviciu 6	0.77
19	W.C. serviciu 7	1.16
		Suprafata Utila = 8.57 mp
		Suprafata Totala = 8.57 mp Suprafata Totala Construita = 11.50 mp
Lot 118		
Camera-finita tips		9.76
		Suprafata Utila = 9.76 mp
		Suprafata Totala = 9.76 mp Suprafata Totala Construita = 11.65 mp

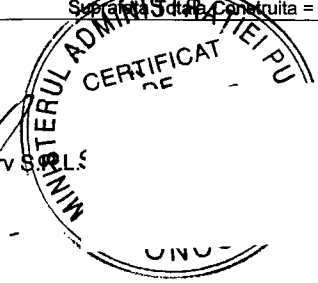
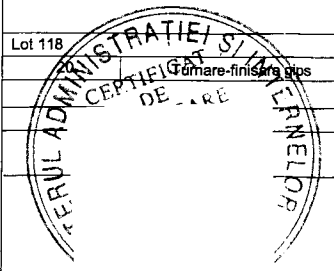

inlocmit,
 S.C. Topocad Serv S...
 Iulie 2009
 C 196

RELEVU C1 - ETAJ 4
PROPUNERE DE DEZMEMBRARE
 Scara 1:200

Nr. cadastral al terenului	Suprafata utila (mp)	Adresa imobilului
110175	512.15	Mun. Constanta, Str. Stefan cel Mare nr. 133, Policlinica nr. 2
Cartea Funciara nr.	137162	UAT: Constanta

Lot 119		
21	Protectie dentara	43.91
		Suprafata Utila = 43.91 mp
		Suprafata Totala = 43.91 mp Suprafata Totala Construita = 48.60 mp
Lot 120		
22	Sala seminar	34.45
		Suprafata Utila = 34.45 mp
		Suprafata Totala = 34.45 mp Suprafata Totala Construita = 38.98 mp
Lot 121		
26	Sala curs	21.96
		Suprafata Utila = 21.96 mp
		Suprafata Totala = 21.96 mp Suprafata Totala Construita = 26.51 mp
Lot 122		
27	Sala aparatura studenti	42.85
		Suprafata Utila = 42.85 mp
		Suprafata Totala = 42.85 mp Suprafata Totala Construita = 49.44 mp
Lot 123		
28	Laborator studenti	20.70
		Suprafata Utila = 20.70 mp
		Suprafata Totala = 20.70 mp Suprafata Totala Construita = 24.20 mp
Lot 124		
29	Cabinet Sterilizare	9.65
		Suprafata Utila = 9.65 mp
		Suprafata Totala = 9.65 mp Suprafata Totala Construita = 12.18 mp
Lot 125		
31	Laborator ceramica	9.75
		Suprafata Utila = 9.75 mp
		Suprafata Totala = 9.75 mp Suprafata Totala Construita = 12.27 mp
Lot 126		
34	Laborator de lucru	16.40
		Suprafata Utila = 16.40 mp
		Suprafata Totala = 16.40 mp Suprafata Totala Construita = 19.41 mp
Lot 127		
35	Protectie dentara 1	32.88
		Suprafata Utila = 32.88 mp
		Suprafata Totala = 32.88 mp Suprafata Totala Construita = 38.72 mp
Lot 128		
36	Protectie dentara 2	35.25
		Suprafata Utila = 35.25 mp
		Suprafata Totala = 35.25 mp Suprafata Totala Construita = 40.33 mp
Lot 129		
37	Birou 2	17.20
		Suprafata Utila = 17.20 mp
		Suprafata Totala = 17.20 mp Suprafata Totala Construita = 22.58 mp

Receptionat,

 Data,

la Hot. nr. 270/23.08.2009

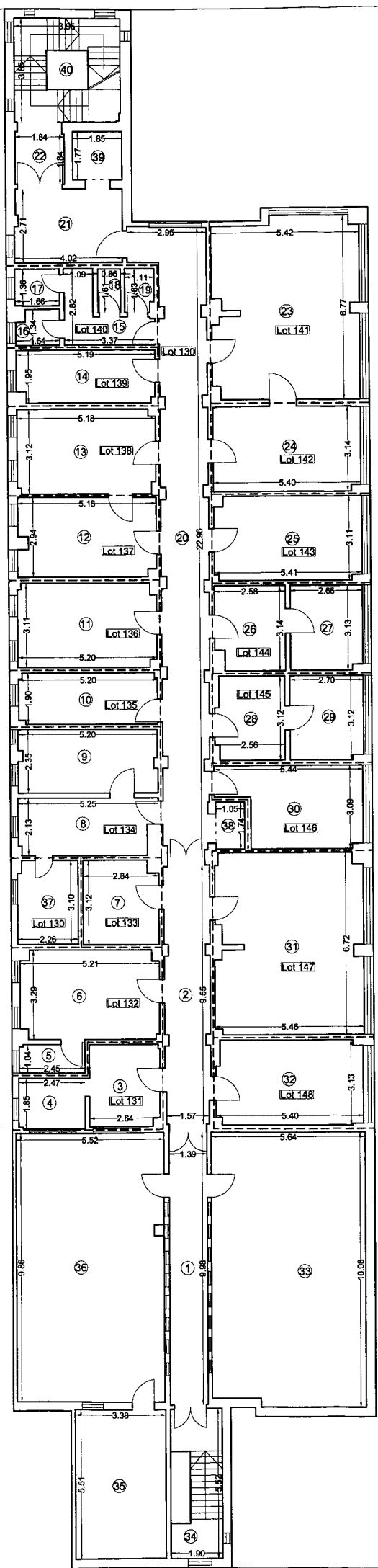

Suprafata Totala Utila Etaj 5 = 393.61 mp
 Suprafata Totala Construita Etaj 5 = 660.20 mp

Nr. incapere	Denumire incapere	Suprafata utila (mp)
Lot 130		
1	Hol 1	13.87
2	Hol 2	15.67
20	Hol 4	40.36
21	Hol 5	10.82
22	Hol 6	3.54
		Suprafata Utila = 84.26 mp
33	Terasa 1	56.28
34	Casa scarii 1	10.49
35	Casa liftului	18.62
36	Terasa 2	54.28
37	Camera trolu 1	6.93
38	Camera trolu 2	1.83
39	Lift	3.27
40	Casa scarii 2	15.19
		Suprafata Totala = 251.15 mp Suprafata Totala Construita = 294.62 mp
Lot 131		
3	Sterilizare 1	7.86
4	W.C. serviciu 1	4.56
		Suprafata Utila = 12.42 mp
		Suprafata Totala = 12.42 mp Suprafata Totala Construita = 14.67 mp
Lot 132		
5	Depozit medical 1	2.54
6	Cabinet conferentiar universitar 1	16.74
		Suprafata Utila = 19.28 mp Suprafata Totala = 19.28 mp Suprafata Totala Construita = 23.05 mp
Lot 133		
7	Cabinet asistent universitar	8.65
		Suprafata Utila = 8.65 mp Suprafata Totala = 8.65 mp Suprafata Totala Construita = 10.00 mp
Lot 134		
8	Oficiu	10.63
9	Vestiar	12.13
		Suprafata Utila = 22.76 mp Suprafata Totala = 22.76 mp Suprafata Totala Construita = 27.21 mp
Lot 135		
10	Cabinet inactivare probe biologice	9.79
		Suprafata Utila = 9.79 mp Suprafata Totala = 9.79 mp Suprafata Totala Construita = 11.78 mp
Lot 136		
11	Cabinet imunologie	15.95
		Suprafata Utila = 15.95 mp Suprafata Totala = 15.95 mp Suprafata Totala Construita = 18.67 mp
Lot 137		
12	Cabinet sef laborator	14.97
		Suprafata Utila = 14.97 mp Suprafata Totala = 14.97 mp Suprafata Totala Construita = 17.51 mp

RELEVU C1 - ETAJ 5
PROPUNERE DE DEZMEMBRARE
 Scara 1:200

Nr. cadastral al terenului	Suprafata utila (mp)	Adresa imobilului
110175	393.61	Mun. Constanta, Str. Stefan cel Mare nr. 133, Policlinica nr. 2
Cartea Funciara nr.	137162	UAT: Constanta

Lot 138		
13	Sala calculatoare	15.98
		Suprafata Utila = 15.98 mp Suprafata Totala = 15.98 mp Suprafata Totala Construita = 18.52 mp
Lot 139		
14	Birou	9.93
		Suprafata Utila = 9.93 mp Suprafata Totala = 9.93 mp Suprafata Totala Construita = 12.11 mp
Lot 140		
15	Hol 3	5.43
16	W.C. serviciu 2	2.03
17	W.C. serviciu 3	2.25
18	W.C. serviciu 4	1.39
19	W.C. serviciu 5	1.74
		Suprafata Utila = 12.84 mp Suprafata Totala = 12.84 mp Suprafata Totala Construita = 17.00 mp
Lot 141		
23	Cabinet biochimie	34.92
		Suprafata Utila = 34.92 mp Suprafata Totala = 34.92 mp Suprafata Totala Construita = 40.90 mp
Lot 142		
24	Cabinet hematologie	16.85
		Suprafata Utila = 16.85 mp Suprafata Totala = 16.85 mp Suprafata Totala Construita = 19.51 mp
Lot 143		
25	Cabinet microbiologie	16.58
		Suprafata Utila = 16.58 mp Suprafata Totala = 16.58 mp Suprafata Totala Construita = 19.13 mp
Lot 144		
26	Sterilizare 2	7.81
27	Sterilizare 3	8.24
		Suprafata Utila = 16.05 mp Suprafata Totala = 16.05 mp Suprafata Totala Construita = 19.40 mp
Lot 145		
28	Depozit medical 2	7.69
29	Depozit medical 3	8.34
		Suprafata Utila = 16.03 mp Suprafata Totala = 16.03 mp Suprafata Totala Construita = 19.35 mp
Lot 146		
30	Cabinet triaj probe	14.14
		Suprafata Utila = 14.14 mp Suprafata Totala = 14.14 mp Suprafata Totala Construita = 16.60 mp
Lot 147		
31	Cabinet paradontologie	35.65
		Suprafata Utila = 35.65 mp Suprafata Totala = 35.65 mp Suprafata Totala Construita = 40.49 mp
Lot 148		
32	Cabinet conferentiar universitar 2	16.59
		Suprafata Utila = 16.59 mp Suprafata Totala = 16.59 mp Suprafata Totala Construita = 19.74 mp

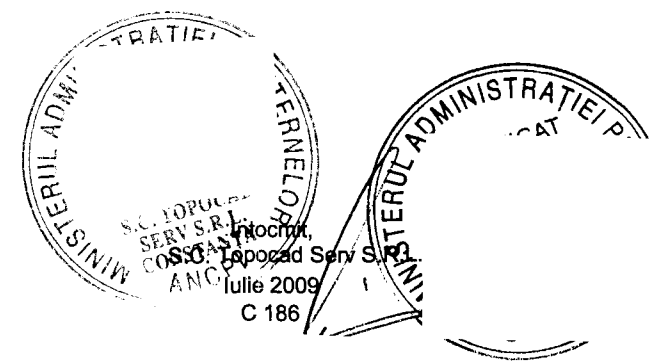

Receptionat,

Data,

CONSILIUL JUDETEAN CONSTANTA

Comisia pentru administratie publica, juridica, apararea ordinii publice,
sanatate si protectie sociala

R A P O R T

Comisia pentru administratie publica, juridica, apararea ordinii publice, sanatate si protectie sociala, întrunita in ședința din data de 20.08.2009, a analizat Expunerea de motive a Președintelui Consiliului Județean Constanta, Raportul Direcției Administratie Publica si Juridica la proiectul de hotarare privind aprobarea dezmembrarii Lotului 1-C1 (Policlinica D+P+6E+NT) din imobilul Policlinica nr.2, proprietate privata a judetului Constanta, situat in Constanta, Str. Stefan cel Mare nr.133, in scopul vanzarii spatiilor cu destinatia de cabinete medicale precum si a spatiilor in care se desfasoara activitati conexe actului medical.

Comisia avizează favorabil proiectul de hotărâre.

PRESEDINTE, 

CONSILIUL JUDETEAN CONSTANTA

Comisia de urbanism, amenajarea teritoriului, monumentelor,
protejarea acestora si protectia mediului inconjurator

R A P O R T

Comisia de urbanism, amenajarea teritoriului, monumentelor, protejarea acestora si protectia mediului inconjurator, întrunita in ședința din data de 20.08.2009, a analizat Expunerea de motive a Președintelui Consiliului Județean Constanta, Raportul Direcției Generale de Administratie Publica si Juridica la proiectul de hotarare privind aprobarea dezmembrarii Lotului 1-C1 (Policlinica D+P+6E+NT) din imobilul Policlinica nr.2, proprietate privata a judetului Constanta, situat in Constanta, Str. Stefan cel Mare nr.133, in scopul vanzarii spatiilor cu destinatia de cabinete medicale precum si a spatiilor in care se desfasoara activitati conexe actului medical .

Comisia avizează favorabil proiectul de hotărâre.

PRESEDINTE,

CONSILIUL JUDEȚEAN CONSTANTA

Comisia de studii, prognoze economico-sociale, buget-finanțe și administrarea domeniului public și privat al județului

33

R A P O R T

Comisia de studii, prognoze economico-sociale, buget-finanțe și administrarea domeniului public și privat al județului, întrunită în ședința din data de 23.08.2009, a analizat Expunerea de motive a Președintelui Consiliului Județean Constanta, Raportul Direcției Generale de Administratie Publica și Juridica la proiectul de hotărâre privind aprobarea dezmembrării Lotului 1-C1 (Policlinica D+P+6E+NT) din imobilul Policlinica nr.2, proprietate privată a județului Constanta, situat în Constanta, Str. Stefan cel Mare nr.133, în scopul vânzării spațiilor cu destinația de cabinete medicale precum și a spațiilor în care se desfășoară activități conexe actului medical.

Comisia avizează favorabil proiectul de hotărâre.

PRESEDINTE,