

CONSILIUL JUDETEAN CONSTANTA

HOTARAREA nr. 323
privind aprobarea Protocolului incheiat intre
Centrul Judetean de Resurse si de Asistenta Educationala Constanta si
Centrul Scolar pentru Educatie Incluziva „Albatros” Constanta

Consiliul Judetean Constanta intrunit in sedinta din data de 24.10.2008.
Avand in vedere :

- Expunerea de motive a presedintelui Consiliului Judetean;
- Raportul Directiei Generale Buget-Finante ;
- Raportul Comisiei de specialitate de Studii, prognoze economico – sociale, buget – finante si administrarea domeniului public si privat al judetului ;
- Raportul Comisiei de Specialitate pentru Cultura, invatamant, sport si turism.

In temeiul dispozitiilor Legii nr. 273/2006 privind finantele publice locale, Anexa nr. 2, pct. 7., lit.b), a Legii bugetului de stat pe anul 2008, nr. 388/2007, a art. 91 alin. (1), lit. a), alin. (2), lit. c), precum si a art. 97 din Legea nr. 215/2001 privind administratia publica locala cu modificarile si completarile ulterioare;

HOTARASTE :

Art. 1. Se aproba Protocolul incheiat intre Centrul Judetean de Resurse si de Asistenta Educationala Constanta si Centrul Scolar pentru Educatie Incluziva „Albatros” Constanta, conform documentatiei anexate.

Art. 2. Directia Generala Administratie Publica si Juridica va transmite prezenta hotarare serviciilor publice ale Consiliului Judetean, in vederea ducerii la indeplinire.

Prezenta hotarare a fost adoptata cu un numar de 29 voturi pentru, — voturi impotriva si — abtineri.

Constanta. 24.10.2008

PRESEDINTE,
Nicusor Daniel Constantinescu

CONTRASEMNEAZA
SECRETAR AL JUDETULUI
Mariana Belu

CONSILIUL JUDETEAN CONSTANTA

EXPUNERE DE MOTIVE

la proiectul de Hotarare privind aprobarea Protocolului incheiat intre Centrul Judetean de Resurse si de Asistenta Educationala Constanta si Centrul Scolar pentru Educatie Incluziva „Albatros” Constanta

Centrul Judetean de Resurse si de Asistenta Educationala Constanta (CJRAE) si Centrul Scolar pentru Educatie Incluziva „Albatros” Constanta (CSEI) sunt institutii de invatamant special aflate in subordinea Consiliului Judetean Constanta.

Aceste institutii sunt finantate de la bugetul de stat, din sume defalcate din taxa pe valoarea adaugata, conform Legii bugetului de stat pe anul 2008, nr. 388/2007 si a Legii nr. 273/2006 privind finantele publice locale.

Cele doua institutii de invatamant special au incheiat un protocol in temeiul strategiei Inspectoratului Scolar Judetean Constanta (ISJ) in concordanta cu strategia nationala a Ministerului Educatiei, Cercetarii si Tineretului (MECT) „Acces la educatie pentru grupuri dezavantajate”, precum si in baza Ordinului MECT nr. 5418 privind Regulamentul de organizare si functionare a CJRAE si a Deciziei ISJ Constanta nr. 840/03.07.2008 privind transferul echipei de resurse pentru educatie incluziva (CREI) la sediul CJRAE; acest protocol are ca obiect organizarea si desfasurarea activitatii echipei de resurse pentru educatie incluziva (CREI) la sediul Centrului Judetean de Resurse si de Asistenta Educationala in scopul coordonarii, evaluarii si monitorizarii serviciilor de sprijin oferite la nivelul judetului de catre profesorii de sprijin/itineranti, profesorii psihopedagogi, eficientizarea activitatii, colaborare si comunicare intrainstitutionala eficienta.

Urmare acestui protocol se modifica organigrama si statul de functii ale CJRAE prin transferul personalului didactic din componenta echipei CREI, de la Centrul Scolar pentru Educatie Incluziva „Albatros” (CSEI) la Centrul Judetean de Resurse si de Asistenta Educationala (CJRAE).

In conformitate cu prevederile Legii nr. 273/2006 privind finantele publice locale, Anexa nr. 2, pct. 7., lit. b); ale Legii bugetului de stat pe anul 2008 nr.388/2007, ale art. 91 alin. (1), lit. a), alin. (2), lit. c), precum si ale art. 97 din Legea nr. 215/2001 privind administratia publica locala cu modificarile si completarile ulterioare, supun spre dezbatere si aprobare prezentul proiect de hotarare privind aprobarea Protocolului incheiat intre Centrul Judetean de Resurse si de Asistenta Educationala Constanta si Centrul Scolar pentru Educatie Incluziva „Albatros” Constanta.

PRESEDINTE,

NICUSOR DANIEL CONSTANTINESCU

**CONSILIUL JUDETEAN CONSTANTA
DIRECTIA GENERALA BUGET - FINANTE**

R A P O R T

**la proiectul de Hotarare privind aprobarea Protocolului incheiat intre
Centrul Judetean de Resurse si de Asistenta Educationala Constanta si
Centrul Scolar pentru Educatie Incluziva „Albatros” Constanta**

In conformitate cu prevederile Legii bugetului de stat pe anul 2008, nr. 388/2007, precum si ale art. 91 alin. (1), f), alin. (2), c) si ale art. 97 din Legea nr. 215/2001 privind administratia publica locala cu modificarile si completarile ulterioare, Consiliul Judetean aproba regulamentul de organizare si functionare, organigrama si statul de functii ale institutiilor din subordine, asigura, potrivit competentelor sale, conditiile materiale si financiare necesare in vederea bunei functionari a serviciilor publice de educatie, conform structurii cheltuielilor bugetare prezentate in Anexa nr. 2, pct. 7., lit. b) din Legea nr. 273 / 2006 privind finantele publice locale.

Fata de cele mentionate mai sus, supunem aprobarii dumneavoastra prezentul proiectul de hotarare privind aprobarea Protocolului incheiat intre Centrul Judetean de Resurse si de Asistenta Educationala Constanta si Centrul Scolar pentru Educatie Incluziva „Albatros” Constanta.

DIRECTOR,

Ec. Tudorel Parvu

SEF SERVICIU,

Ec. Adriana Decu

ANEXĂ
la Hot. nr. 323/24.10.2008

APROBAT

INSPECTORATUL SCOLAR JUDETEAN
INSPECTOR SCOLAR GENERAL
PROF. MARIAN SARBU

APROBAT

CONSILIUL JUDETEAN CONSTANTA
PRESEDINTE
NICUSOR DANIEL CONSTANTINESCU

PROTOCOL

Incheiat astazi 04 sept 2008 intre:

1. Centrul Judetean de Resurse si de Asistenta Educationala (CJRAE) Constanta B-dul Mamaia nr 197, reprezentat prin director – psiholog Rodica Constantin si
2. Centrul Scolar pentru Educatie Incluziva « Albatros » str. Barbu Stefanescu Delavrancea nr. 55, reprezentat prin director Nicoleta Ristea

In temeiul :

- strategiei Inspectoratului Scolar Judeatan Constanta in concordanta cu strategia nationala « Acces la educatie pentru grupuri dezavantajate »
- strategiei nationale a MECT privind Invatamantul persoanelor cu cerinte educationale
- speciale in contextul educatiei incluzive
- OMECT nr. 5418 privind Regulamentul de organizare si functionare a CJRAE
- decizie ISJ Constanta nr. 840 din 3.07.2008, privind transferul echipei de resurse pentru educatie incluziva (CREI) la sediul CJRAE Constanta

Obiectul protocolului

Organizarea si desfasurarea activitatii CREI la sediul CJRAE in scopul :

- coordonarii, evaluarii si monitorizarii serviciilor de sprijin oferite la nivelul judetului de catre profesorii de sprijin/itineranti, profesorii psihopedagogi si de psihopedagogie speciala in cadrul CREI ;
- eficientizarii activitatii Centrului de Resurse pentru Educatie Incluziva,
- colaborarii si comunicarii intrainstitutionale eficiente intre Centrul Judetean de Asistenta
- Psihopedagogica, Centrul Logopedic Intejudetean, Centrul de Resurse pentru Educatie
- Incluziva, ca stucturi ale CJRAE Constanta.

Masuri

1. Transferul personalului didactic din componenta echipei CREI, de la CSEI « Albatros » la CJRAE Constanta.
2. Transferarea bunurilor materiale procurate in decembrie 2007 cu fonduri de la ISJ Constanta, in conformitate cu OMECT nr. 330 din 13.02.2007, de dotare a cabinetelor de consiliere psihopedagogica si de logopedie.

Anexam :

- statul de functii al CJRAE Constanta cu fond de salarii
- organigrama CJRAE Constanta .

Director CJRAE Constanta
Psiholog Rodica Constantin

Director CSEI « Albatros » Constanta
Prof. Ing. Nicoleta Ristea

ORGANIGRAMA CENTRULUI JUDETEAN DE RESURSE SI ASISTENTA EDUCATIONALA CONSTANTA

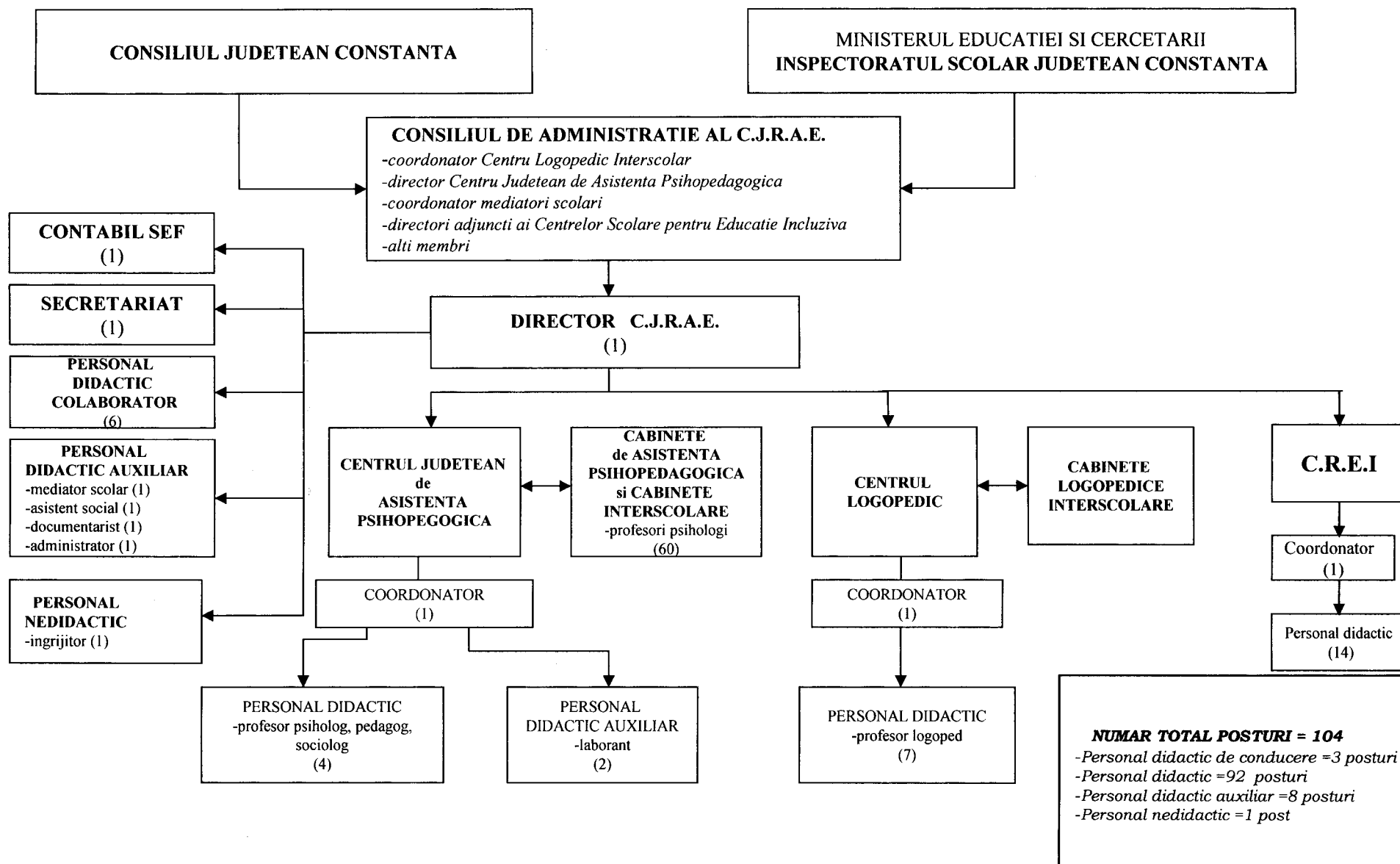

INSPECTORATUL SCOLAR JUDETEAN CONSTANTA

DECIZIA NR. 840 DIN 03.07.2008

Inspectorul scolar general, prof. Sarbu Marian , numit in baza Ord.M.E.C.T.. nr.3345 /03.03.2008, avand in vedere prevederile Legii 84/1995 – republicata si modificata, a Legii 128/1997 cu modificarile ulterioare si Hotararea Consiliului de Administratie al Inspectoratului Scolar Judetean Constanta intrunit in sedinta de lucru in data de 02.07.2008, precum si prevederile O.M.E.C. nr. 5418/2005,

DECIDE:

Art. 1 Incepand cu data de 01.09.2008 Centrul de Resurse pentru Educatie Incluziva (C.R.E.I.) se va muta la sediul Centrul Judetean de Resurse si Asistenta Educationala (C.J.R.A.E.) Constanta. Diligentele pentru organizarea spatiilor adecvate activitatilor C.R.E.I. vor fi indeplinite de catre C.J.R.A.E. Constanta.

Art. 2 Serviciul secretariat al C.J.R.A.E. va comunica prezenta decizie.

Inspectorul Scolar General,



Consilier juridic

Alexe Andrei

APROBAT

CONSILIUL JUDETEAN CONSTANTA
P R E S E D I N T E
NICUSOR DANIEL CONSTANTINESCU

DIRECTIA BUGET FINANTE
DIRECTOR
TUDOREL PARVU



APROBAT

INSPECTORATUL SCOLAR JUDETEAN CONSTANTA
Inspector Scolar General - Prof.Marian Sarbu
Contabil Sef - Ec. Aurel Tudorica

Resurse Umane - Prof.Gevat Nejdet

MINISTERUL EDUCATIEI, CERCETARII SI TINERETULUI
I.S.J. Constanta
CENTRUL JUDETEAN DE RESURSE SI ASISTENTA EDUCATIONALA CONSTANTA

Alte Unitati (Conexe)

- lei noi

Denumirea indicatorilor	Cod rand	Numar posturi/ nr.elevi	Fond salarii lunar	Fond salarii anual
Beneficiari salarii de baza	01	97.00	96679.00	994668.00
Beneficiari salarii de merit	02	18.00	3866.00	46392.00
Beneficiari gradatii de merit	03	7.00	2139.00	25668.00
Beneficiari indemnizatii de conducere	04	3.00	1220.00	11627.00
Beneficiari spor de vechime	05	61.00	15096.00	181152.00
Beneficiari de premii in cursul anului (2%)	06	77.00		31488.00
Alte drepturi (prima de instalare art.51(6), art.113 etc.	07	16.00	0.00	11609.00
Premiul anual (art.14(1) HG 281/93, art.18(1) Lg.40/91)	08	77.00		1150992.00
Alte sporuri	10		19320.00	231840.00
b) spor cond.grele de munca (art.8c HG281/93, art.16 L40/91	13	77.00	13940.00	167280.00
c) spor rural si zcne izolate (art.49(2) L 128/97)	14	10.00	690.00	8280.00
e) spor pt.ore suplimentare (art.9 HG 281/93, art.15 L40/91	16	4.00	2270.00	27240.00
f) spor de dirigentie, invat., educ.instit. (art.51(4)L128/97	17	17.00	2092.00	25104.00
g) spor de stabilitate pt.did.aux. (art.50(11) L 128/97)	18	1.00	154.00	1848.00
h) spor titlu st., alte drepturi (art.50(10)L128/97 si alte)	19	1.00	174.00	2088.00
Fond pentru posturi ocupate prin cumul	21	6.01	9396.63	81522.00
a) cumul cu personal din cadrul unitatii	22	2.96	1557.00	14013.00
b) cumul cu personal din afara unitatii	23	3.05	7501.00	67509.00
Fond aferent platii cu ora	24	0.00	0.00	3447.00
a) pco pentru personalul din cadrul unitatii	25	0.00	383.00	3447.00
Fond pentru posturi vacante	27	1.00	572.00	6864.00
Nr.total de posturi =01+21+24+27	28	104.01		
Cheltuieli cu salarii=01 la 10+21+24+27	29		150912.63	2777269.00
Sal.mediu lunar=rd.29/rd.28; sal.anual=rd29/28/12 luni -lei-	30		1451.00	2225.00
Fond pentru viramente (C.A.S., somaj, sanatate)	32		49046.61	902612.43
Fond pentru deplasari	33	0.00	3000.00	29000.00
Total cheltuieli de personal (rd.29+32+33)	34		202959.24	3708881.43
Total cheltuieli (rd.34+35+36)	37		202959.24	3708881.43



Director,

Contabil sef

Secretar sef,

APROBAT

CONSILIUL JUDETEAN CONSTANTA
PRESEDINTE
NICUSOR DANIEL CONSTANTINESCU

DIRECTIA BUGET FINANTE
DIRECTOR
TUDOREL PARVU

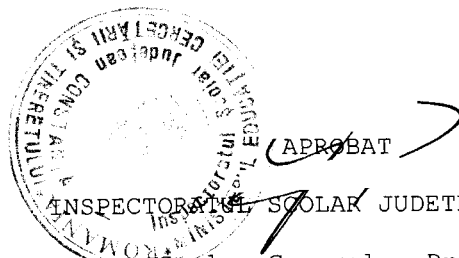

APROBAT

Inspector Scolar General - Prof. Marian Sarbu

Contabil Sef - Ec. Aurel Tudorica

Resurse Umane - Prof. Gevat Nejdete

MINISTERUL EDUCATIEII, CERCETARII SI TINERETULUI
I.S.J. Constanta
CENTRUL JUDETEAN DE RESURSE SI ASISTENTA EDUCATIONALA CONSTANTA

FUNDAMENTAREA CHELTUIELILOR
DE PERSONAL LA 1 SEPTEMBRIE 2008

Centre si cabinete psihopedag.

- lei noi -

Denumirea indicatorilor	Cod rand	Numar posturi/ nr. elevi	Fond salarii lunar	Fond salarii anual
Beneficiari salarii de baza	01	84.00	82889.00	994668.00
Beneficiari salarii de merit	02	12.00	2084.00	25008.00
Beneficiari gradatii de merit	03	5.00	1490.00	17880.00
Beneficiari indemnizatii de conducere	04	2.00	757.00	11004.00
Beneficiari spor de vechime	05	51.00	12617.00	151404.00
Beneficiari de premii in cursul anului (2%)	06	64.00	2228.00	26736.00
Alte drepturi (prima de instalare art.51(6), art.113 etc.	07	10.00	0.00	10716.00
Premiul anual (art.14(1) HG 281/93, art.18(1) Lg.40/91)	08	64.00		1123704.00
Alte sporuri	10		17344.00	208128.00
b) spor cond.grele de munca (art.8c HG281/93, art.16 L40/91	13	64.00	11964.00	143568.00
c) spor rural si zone izolate (art.49(2) L 128/97)	14	10.00	690.00	8280.00
e) spor pt.ore suplimentare (art.9 HG 281/93, art.15 L40/91	16	4.00	2270.00	27240.00
f) spor de dirigentie, invat., educ.instit. (art.51(4) L128/97	17	17.00	2092.00	25104.00
g) spor de stabilitate pt.did.aux. (art.50(11) L 128/97)	18	1.00	154.00	1848.00
h) spor titlu st., alte drepturi (art.50(10) L128/97 si alte)	19	1.00	174.00	2088.00
Fond pentru posturi ocupate prin cumul	21	5.05	8394.00	75546.00
a) cumul cu personal din cadrul unitatii	22	2.00	893.00	8037.00
b) cumul cu personal din afara unitatii	23	3.05	7501.00	67509.00
Fond pentru posturi vacante	27	1.00	572.00	6864.00
Nr.total de posturi =01+21+24+27	28	90.05		
Cheltuieli cu salarii=01 la 10+21+24+27	29		128375.00	2651658.00
Sal.mediu lunar=rd.29/rd.28; sal.anual=rd29/28/12 luni -lei-	30		1426.00	2454.00
Fond pentru viramente (C.A.S., somaj, sanatate)	32		41721.88	861788.85
Fond pentru deplasari	33		2000.00	24000.00
Total cheltuieli de personal (rd.29+32+33)	34		172096.88	3537446.85
Total cheltuieli (rd.34+35+36)	37		172096.88	3537446.85

Director,

Contabil Sef,

Secretar sef,

APROBAT

CONSILIUL JUDETEAN CONSTANTA
PRESEDINTE
NICUSOR DANIEL CONSTANTINESCU

DIRECTIA BUGET-FINANTE
DIRECTOR
TUDOREL PARVU



APROBAT

INSPECTORATUL SCOLAR JUDETEAN CONSTANTA
Inspector Scolar General - Prof. Marian Sarbu

Contabil Sef - Ec. Aurel Tudorica

Resurse Umane - Prof. Gevat Nejdet

MINISTERUL EDUCATIEII, CERCETARII SI TINERETULUI
I.S.J. Constanta
CENTRUL JUDETEAN DE RESURSE SI ASISTENTA EDUCATIONALA CONSTANTA

FUNDAMENTAREA CHELTUIELILOR
DE PERSONAL LA 1 SEPTEMBRIE 2008

Centre logopedice interscolare

- lei noi -

Denumirea indicatorilor	Cod rand	Numar posturi/ nr.elevi	Fond salarii lunar	Fond salarii anual
Beneficiari salarii de baza	01	13.00	13790.00	0.00
Beneficiari salarii de merit	02	6.00	1782.00	21384.00
Beneficiari gradatii de merit	03	2.00	649.00	7788.00
Beneficiari indemnizatii de conducere	04	1.00	463.00	623.00
Beneficiari spor de vechime	05	10.00	2479.00	29748.00
Beneficiari de premii in cursul anului (2%)	06	13.00	396.00	4752.00
Alte drepturi (prima de instalare art.51(6), art.113 etc.	07	6.00	0.00	893.00
Premiul anual (art.14(1) HG 281/93, art.18(1) Lg.40/91)	08	13.00		27288.00
Alte sporuri	10		1976.00	23712.00
b) spor cond.grele de munca (art.8c HG281/93, art.16 L40/91	13	13.00	1976.00	23712.00
Fond pentru posturi ocupate prin cumul	21	0.96	1002.63	5976.00
a) cumul cu personal din cadrul unitatii	22	0.96	664.00	5976.00
Fond aferent platii cu ora	24	0.00	0.00	3447.00
a) pco pentru personalul din cadrul unitatii	25	0.00	383.00	3447.00
Nr.total de posturi =01+21+24+27	28	13.96		
Cheltuieli cu salarii=01 la 10+21+24+27	29		22537.63	125611.00
Sal.mediu lunar=rd.29/rd.28; sal.anual=rd29/28/12 luni -lei-	30		1614.00	750.00
Fond pentru viramente (C.A.S., somaj, sanatate)	32		7324.73	40823.58
Fond pentru deplasari	33		1000.00	5000.00
Total cheltuieli de personal (rd.29+32+33)	34		30862.36	171434.58
Total cheltuieli (rd.34+35+36)	37		30862.36	171434.58

Director,

Contabil sef,

Secretar sef,

MINISTERUL EDUCATIEI, CERCETARII SI TINERETULUI
 I.S.J. Constanta
 CENTRUL JUDETEAN DE RESURSE SI ASISTENTA EDUCATIONALA CONSTANTA

APROBAT

CONSILIUL JUDETEAN CONSTANTA
 P R E S E D I N T E
 NICUSOR DANILEA CONSTANTINESCU

DIRECTIA BUGET FINANTE
 DIRECTOR
 TUDOREL PARVU

APROBAT

INSPECTORATUL SCOLAR JUDETEAN CONSTANTA

Inspector Scolar General - Prof.Marien Sarbu

Contabil Sef - Ec. Aurel Tudorica

Resurse Umane - Prof.Gevat Nejdet

STAT FUNCTII DE CONDUCERE EXISTENT LA 01.09.2008

Nr. crt.	Denumirea functiei	Numar de posturi de conducere			Indemnizatia de conducere		Fond indemnizatii lunar (-lei noi-)		
		Total	din care:		% din salariul de baza coresp. functiei de cond.	-lei-	Total	din care:	
			Ocupate	Vacante				Ocupate	Vacante
0	1	2	3	4	5	6	7	8	9
	Centre si cabinete psihopedag.	1.00	1.00	0.00		290	290.00	290.00	0.00
	1. Director adjunct	1.00	1.00	0.00		467	467.00	467.00	0.00
	2. Contabil sef	2.00	2.00	0.00		379	757.00	757.00	0.00
	Total								
	Centre logopedice interscolare	1.00	1.00	0.00		463	463.00	463.00	0.00
	1. Director	1.00	1.00	0.00		463	463.00	463.00	0.00
	Total								
	Total	3.00	3.00	0.00		407	1220.00	1220.00	0.00

Director,

Contabil sef,

Secretar sef,

APROBAT

CONSILIUL JUDETEAN CONSTANTA
P R E S E D I N T E
NICUSOR DANIEL CONSTANTINESCU

DIRECTIA BUGET FINANTE
DIRECTOR
TUDOREL PARVU

APROBAT

INSPECTORATUL SCOLAR JUDETEAN CONSTANTA

Inspector Scolar General - Prof. Marian Sarbu

Contabil Sef - Ec. Aurel Tudorica

Resurse Umane - Prof. Gevat Nejdet

MINISTERUL EDUCATIEI, CERCETARII SI TINERETULUI
I.S.J. Constanta
CENTRUL JUDETEAN DE RESURSE SI ASISTENTA EDUCATIONALA CONSTANTA

SITUATIA NR. ELEVI SI A POSTURILOR PE TIPURI DE PERSONAL LA 01.09.2008

Cod ind.	Denumirea indicator	Numar copii/elevi	Numar grupe/clase	Numar unitati	Total personal	Numar posturi did.	Numar post.did.aux.	Numar post.nedid.	Numar post.publ.
11.4	Centre si cabinete psihopedag.	0	0	0	88.05	80.05	7.00	1.00	
11.5	Centre logopedice interscolare	0	0	0	13.96	13.96	0.00	0.00	

Director,

Contabil șef,

Secretar șef,

APROBAT

APROBAT

CONSILIUL JUDETEAN CONSTANTA
PRESEDINTE
NICUSOR DANIEL CONSTANTINESCU

INSPECTORATUL SCOLAR JUDETEAN CONSTANTA
Inspector Scolar General - Prof. Marian Sarbu
Contabil Sef - Ec. Aurel Tudorica
Resurse Umane - Prof. Gevat Nejdet

DIRECTIA BUGET FINANTE
DIRECTOR
TUDOREL PARVU

MINISTERUL EDUCATIEI, CERCETARII SI TINERETULUI
I.S.J. Constanta
CENTRUL JUDETEAN DE RESURSE SI ASISTENTA EDUCATIONALA CONSTANTA

STAT FUNCTII DE EXECUTIE EXISTENT LA 01.09.2008

Nr. crt.	Denumirea functiei si gradul didactic/treapta profesionala	Nivel studii	Vechime in invatamant ptr. didactic	Numar de posturi				Salariul de baza*	Fond salarii de baza lunar (- lei noi -)					
				Total	din care:			-lei-	Total	din care:				
					Ocupate	Cumul	PCO			Vacante	Ocupate	Cumul	PCO	Vacante
0	1	2	3	4	5	6	7	8	9	10	11	12	13	14
Centre si cabinete psihopedag.														
1.	Profesor cu grad didactic I	S	TOTAL	9.38	9.00	0.38	0.00	0.00	1563	14663.04	13976.00	687.04	0.00	0.00
2.	Profesor cu grad didactic I	S	10-14	2.00	2.00	0.00	0.00	0.00	1395	2790.00	2790.00	0.00	0.00	0.00
1.	2751018384201 18.10.75 BAIASU	V	ALINA GABRIELA	1.00	1.00	0.00	0.00	0.00						
2.	2770830133126 30.08.77 DUMITRAN	I	NICOLETA DORINA	1.00	1.00	0.00	0.00	0.00						
3.	Profesor cu grad didactic I	S	14-18	1.00	1.00	0.00	0.00	0.00	1452	1452.00	1452.00	0.00	0.00	0.00
1.	2720102133700 02.01.72 POPA	N	MIHAELA CAMELIA	1.00	1.00	0.00	0.00	0.00	1484	4452.00	4452.00	0.00	0.00	0.00
4.	Profesor cu grad didactic I	S	18-22	3.00	3.00	0.00	0.00	0.00						
1.	2701107364218 07.11.70 NICOLAEV	N	MIHAELA	1.00	1.00	0.00	0.00	0.00						
2.	2700401135060 01.04.70 MARINESCU	V	CAMELIA	1.00	1.00	0.00	0.00	0.00						
3.	2650627131249 27.06.65 CHIRILA	I	AURORA	1.00	1.00	0.00	0.00	0.00						
5.	Profesor cu grad didactic I	S	25-30	1.00	1.00	0.00	0.00	0.00	1638	1638.00	1638.00	0.00	0.00	0.00
1.	2610611133694 11.06.61 RADU	V	VIORICA	1.00	1.00	0.00	0.00	0.00						
6.	Profesor cu grad didactic I	S	30-35	2.00	2.00	0.00	0.00	0.00	1822	3644.00	3644.00	0.00	0.00	0.00
1.	2561022131297 22.10.56 MICU		MARIETA	1.00	1.00	0.00	0.00	0.00						
2.	2570404131250 04.04.57 NEICU		GEORGETA	1.00	1.00	0.00	0.00	0.00						
7.	Profesor cu grad didactic I	S	35-40	0.38	0.00	0.38	0.00	0.00	1808	687.04	0.00	687.04	0.00	0.00
1.	2521110131221 10.11.52 MANZU	T	LIANA	0.38	0.00	0.38	0.00	0.00						
8.	Profesor cu grad didactic II	S	TOTAL	9.00	8.00	1.00	0.00	0.00	1038	9344.00	8390.00	954.00	0.00	0.00
9.	Profesor cu grad didactic II	S	06-10	4.00	3.00	1.00	0.00	0.00	954	3816.00	2862.00	954.00	0.00	0.00
1.	2800619213404 19.06.80 HERCIOG	I	DOINA	1.00	1.00	0.00	0.00	0.00						
2.	2761211133698 11.12.76 FELIBOGA ANDREI	P	CARMEN SILVIA	1.00	1.00	0.00	0.00	0.00						
3.	2750422410014 22.04.75 BARBAROS	T	TATIANA	1.00	1.00	0.00	0.00	0.00						
4.	2810630132052 30.06.81 BLIORA	G	ELENA	0.50	0.00	0.50	0.00	0.00						
5.	2650314090022 14.03.65 APOSTU	G	GEORGETA	0.50	0.00	0.50	0.00	0.00						
10.	Profesor cu grad didactic II	S	10-14	3.00	3.00	0.00	0.00	0.00	1088	3264.00	3264.00	0.00	0.00	0.00
1.	2750624134015 24.06.75 BURGHISAN	V	LAURA ELENA	1.00	1.00	0.00	0.00	0.00						
2.	2640724131238 24.07.64 FLOREA	N	GABRIELA	1.00	1.00	0.00	0.00	0.00						
3.	2680111390025 11.01.68 PALU	M	CRISTINA	1.00	1.00	0.00	0.00	0.00						
11.	Profesor cu grad didactic II	S	14-18	1.00	1.00	0.00	0.00	0.00	1110	1110.00	1110.00	0.00	0.00	0.00
1.	2730303131238 03.03.73 POPESCU	D	DOINA	1.00	1.00	0.00	0.00	0.00						
12.	Profesor cu grad didactic II	S	18-22	1.00	1.00	0.00	0.00	0.00	1154	1154.00	1154.00	0.00	0.00	0.00
1.	2700904031841 04.09.70 GANEA	V	NICOLETA	1.00	1.00	0.00	0.00	0.00						
13.	Profesor definitiv	S	TOTAL	31.00	31.00	0.00	0.00	0.00	920	28505.00	28505.00	0.00	0.00	0.00
14.	Profesor definitiv	S	02-06	18.00	18.00	0.00	0.00	0.00	899	16182.00	16182.00	0.00	0.00	0.00
1.	2800611134131 11.06.80 BURGASLIS	C	ELENI	1.00	1.00	0.00	0.00	0.00						
2.	2600901112513 01.09.60 DOBROMIR	E	EUGENIA	1.00	1.00	0.00	0.00	0.00						
3.	2811015134162 15.10.81 PUFLENE	A	LILIANA	1.00	1.00	0.00	0.00	0.00						
4.	2781216134008 16.12.78 STROIA	E	MARIANA DANIELA	1.00	1.00	0.00	0.00	0.00						
5.	2790220211703 20.02.79 CIOBANEL	C	IRINA	1.00	1.00	0.00	0.00	0.00						
6.	2800224134120 24.02.80 CIUCA	I	CORINA	1.00	1.00	0.00	0.00	0.00						
7.	2660405133108 05.04.66 MIRCICA	I	MARIA	1.00	1.00	0.00	0.00	0.00						
8.	2681111296727 11.11.68 VLAD	V	MARCELA	1.00	1.00	0.00	0.00	0.00						
9.	2670101413015 01.01.67 GHIORGHIU	I	VALENTINA	1.00	1.00	0.00	0.00	0.00						
10.	2810820134201 20.08.81 BRAN	V	CRISTINA AUGUSTINA	1.00	1.00	0.00	0.00	0.00						

STAT FUNCTII DE EXECUTIE EXISTENT LA 01.09.2008

Nr. crt.	Denumirea functiei si gradul didactic/treapta profesionala	Nivel studii	Vechime in invatamant ptr.didactic	Numar de posturi				Salariul de baza*) -lei-	Fond salarii de baza lunar (- lei noi -)						
				Total	din care:				Total	din care:					
					Ocupate	Cumul	PCO	Vacante		Ocupate	Cumul	PCO	Vacante		
0	1	2	3	4	5	6	7	8	9	10	11	12	13	14	
11.	2790315135067 15.03.79	PARIZA	I MIHAELA	1.00	1.00	0.00	0.00	0.00	PSIHOLOG						
12.	2820318171699 18.03.82	DOBRE	G MARIA CRISTINA	1.00	1.00	0.00	0.00	0.00	PSIHOLOG						
13.	2610406131237 06.04.61	GHEORGHE	V CAMELIA	1.00	1.00	0.00	0.00	0.00	PSIHOLOG						
14.	2720215130593 15.02.72	BORUGA	S SILVIA	1.00	1.00	0.00	0.00	0.00	PSIHOLOG						
15.	2790602131286 02.06.79	ATANASIU	E RALUCA	1.00	1.00	0.00	0.00	0.00	PSIHOLOG						
16.	2680218131254 18.02.68	POP	S MARIOARA	1.00	1.00	0.00	0.00	0.00	PSIHOLOG						
17.	2780825131305 25.08.78	VATAFU	V LAVINIA	1.00	1.00	0.00	0.00	0.00	PSIHOLOG						
18.	2660216131228 16.02.66	MIHALCEA	ANISOARA	1.00	1.00	0.00	0.00	0.00	PROF.PSIHOPEDAG						
15.	Profesor definitiv		S 06-10	10.00	10.00	0.00	0.00	0.00		910	9100.00	9100.00	0.00	0.00	0.00
1.	2801208132806 08.12.80	COLNICEANU	I ANA	1.00	1.00	0.00	0.00	0.00	PSIHOLOG						
2.	2740114131210 14.01.74	SIMION	M MARIOARA	1.00	1.00	0.00	0.00	0.00							
3.	2780619272675 19.06.78	PAVEL	S RAMONA	1.00	1.00	0.00	0.00	0.00	PSIHOLOG						
4.	2710117135051 17.01.71	PRICOP	G GABRIELA	1.00	1.00	0.00	0.00	0.00	PSIHOLOG						
5.	2781227131254 27.12.78	ONCIUL	A ELENA STEFANIA	1.00	1.00	0.00	0.00	0.00	PSIHOLOG						
6.	2750707212952 07.07.75	GEORGESCU	T CORINA	1.00	1.00	0.00	0.00	0.00	PSIHOLOG						
7.	2800210133923 10.02.80	BACAUANU	B VALENTINA	1.00	1.00	0.00	0.00	0.00	PSIHOLOG						
8.	2751130131279 30.11.75	CRACIUN	C ANGELICA	1.00	1.00	0.00	0.00	0.00	PSIHOLOG						
9.	2761123135293 23.11.76	CIOBOTA	I MONICA TANTA	1.00	1.00	0.00	0.00	0.00	PSIHOLOG						
10.	2810115134130 15.01.81	ISMAIL	AIFER	1.00	1.00	0.00	0.00	0.00	PROF.ITINERANT						
16.	Profesor definitiv		S 10-14	2.00	2.00	0.00	0.00	0.00		1032	2064.00	2064.00	0.00	0.00	0.00
1.	2750922212991 22.09.75	NICOLAIE	I LUCRETIA VERONA	1.00	1.00	0.00	0.00	0.00	PSIHOLOG						
2.	2680927131287 27.09.68	PALICI	V CARMEN DANIELA	1.00	1.00	0.00	0.00	0.00	PSIHOLOG						
17.	Profesor definitiv		S 22-25	1.00	1.00	0.00	0.00	0.00		1159	1159.00	1159.00	0.00	0.00	0.00
1.	2570320400062 20.03.57	POPA	I CORNELIA	1.00	1.00	0.00	0.00	0.00	PSIHOLOG						
18.	Profesor debutant		S TOTAL	31.67	29.00	2.67	0.00	0.00		893	28281.31	25897.00	2384.31	0.00	0.00
1.	2600730170333 30.07.60	PETRESCU	X LENUTA DANIELA	1.00	1.00	0.00	0.00	0.00	PSIHOLOG						
2.	2770105360019 05.01.77	GHITOIU	G DANIELA	1.00	1.00	0.00	0.00	0.00	PSIHOLOG						
3.	2770209133712 09.02.77	ISPAS	I MARIANA IULIANA	1.00	1.00	0.00	0.00	0.00	PSIHOLOG						
4.	2850118132832 18.01.85	GAVRILA	L ALEXANDRA	1.00	1.00	0.00	0.00	0.00	PSIHOLOG						
5.	2691002413021 02.10.69	SECU	G LAURA ELENA	1.00	1.00	0.00	0.00	0.00	PSIHOLOG						
6.	2791003134005 03.10.79	IONITA	O ADRIANA	1.00	1.00	0.00	0.00	0.00	PSIHOLOG						
7.	2821020132804 20.10.82	PARAIALA	I CARMEN	1.00	1.00	0.00	0.00	0.00	PSIHOLOG						
8.	2780519370015 19.05.78	OLARU	ELENA MONALISA	1.00	1.00	0.00	0.00	0.00	PSIHOLOG						
9.	2820611134152 11.06.82	VLAD	M IULIANA CORINA	1.00	1.00	0.00	0.00	0.00	PSIHOLOG						
10.	2811214134212 14.12.81	PARVULESCU	I GIORGIANA CRISTINA	1.00	1.00	0.00	0.00	0.00	PSIHOLOG						
11.	1601019131296 19.10.60	TOADER	I ALEXANDRU DAN	1.00	1.00	0.00	0.00	0.00	PSIHOLOG						
12.	2810720134206 20.07.81	ROBITU	M CRISTINA IULIANA	1.00	1.00	0.00	0.00	0.00	PSIHOLOG						
13.	2630629131264 29.06.63	LAZAR	S GEORGETA	1.00	1.00	0.00	0.00	0.00	PSIHOLOG						
14.	2720331131265 31.03.72	VOICULESCU	L SIMONA	1.00	1.00	0.00	0.00	0.00	PSIHOLOG						
15.	2630909131213 09.09.63	ARNAUTU	LILIANA	1.00	1.00	0.00	0.00	0.00	PSIHOLOG						
16.	2840928134162 28.09.84	CARACOSTEA	MIHAELA	1.00	1.00	0.00	0.00	0.00	PSIHOLOG						
17.	1841022035303 22.10.84	BENGAL	I ION	0.50	0.00	0.50	0.00	0.00	PSIHOLOG						
18.	2830725134214 25.07.83	MOCTU	ROXANA	0.50	0.00	0.50	0.00	0.00	PSIHOLOG						
19.	2820521134138 21.05.82	NEAGU MUSI	ELENA	1.00	0.00	1.00	0.00	0.00	PSIHOLOG						
20.	2790817131215 17.08.79	PAP	D ELENA	0.67	0.00	0.67	0.00	0.00	PSIHOLOG						
21.	1751217173167 17.12.75	ONCEA	I VIOREL	1.00	1.00	0.00	0.00	0.00	PSIHOLOG						

STAT FUNCTII DE EXECUTIE EXISTENT LA 01.09.2008

Nr. crt.	Denumirea functiei si gradul didactic/ treapta profesionala	Nivel studii	Vechime in invatamant ptr.didactic	Numar de posturi				Salariul de baza* -lei-	Fond salarii de baza lunar (- lei noi -)					
				Total	din care:				Total	din care:				
					Ocupate	Cumul	PCO	Vacante		Ocupate	Cumul	PCO	Vacante	
0	1	2	3	4	5	6	7	8	9	10	11	12	13	14
22.	2620726131288 26.07.62 SICHIGEA	M	CARMEN	1.00	1.00	0.00	0.00	0.00	PSIHOLOG					
23.	2840308134135 08.03.84 VASILE		ALINA	1.00	1.00	0.00	0.00	0.00	PSIHOLOG					
24.	2790515131294 15.05.79 OPREA		MARINA	1.00	1.00	0.00	0.00	0.00	PROF.ITINERANT					
25.	2841128134156 28.11.84 GHIOCEL		CORINA ELISABETA	1.00	1.00	0.00	0.00	0.00	PROF.ITINERANT					
26.	2730514131217 14.05.73 SECARIU		ELENA LAURA	1.00	1.00	0.00	0.00	0.00	PROF.PSHIOPEDAG					
27.	2821012340014 12.10.82 HAINAGIU		IONELA	1.00	1.00	0.00	0.00	0.00	PROF.ITINERANT					
28.	2850630134120 30.06.85 BRANZA		IZABELA ELENA	1.00	1.00	0.00	0.00	0.00	PROF.ITINERANT					
29.	2830127134138 27.01.83 MOROSANU		IRINA GABRIELA	1.00	1.00	0.00	0.00	0.00	PROF.ITINERANT					
30.	2820606134193 06.06.82 GRIGORE		ANCA	1.00	1.00	0.00	0.00	0.00	PROF.PSHIOPEDAG					
31.	2820817134201 17.08.82 COSTEA		IRINA	1.00	1.00	0.00	0.00	0.00	PROF.ITINERANT					
32.	2830223132807 23.02.83 VIERU		ADINA	1.00	1.00	0.00	0.00	0.00	PROF.PSHIOPEDAGO					
33.	2820806134131 06.08.82 LEU		ALINA BOGDANA	1.00	1.00	0.00	0.00	0.00	PROF.ITINERANT					
19.	Profesor, invat., educator, educatoare, maistru, fara preg.sp.	M	TOTAL	1.00	0.00	0.00	0.00	1.00	572	572.00	0.00	0.00	0.00	572.00
20.	Profesor, invat., educator, educatoare, maistru, fara preg.sp	M	06-10	1.00	0.00	0.00	0.00	1.00	572	572.00	0.00	0.00	0.00	572.00
	1. VACANT			1.00	0.00	0.00	0.00	1.00						
	A. Total didactic			82.05	77.00	4.05	0.00	1.00	992	81365.35	76768.00	4025.35	0.00	572.00
1.	Bibliotecar, documentarist, redactor gradul III	S		1.00	1.00	0.00	0.00	0.00	947	947.00	947.00	0.00	0.00	0.00
1.	2691002131289 02.10.69 COTAN	X	LAURA MIHAELA	1.00	1.00	0.00	0.00	0.00	BIBLIOTECAR					
2.	Asistent social gradul I	S		1.00	1.00	0.00	0.00	0.00	1011	1011.00	1011.00	0.00	0.00	0.00
1.	1760503130914 03.05.76 CIUBUCA	G	VASILE	1.00	1.00	0.00	0.00	0.00	801	801.00	801.00	0.00	0.00	0.00
3.	Secretar III	M		1.00	1.00	0.00	0.00	0.00						
1.	2640122135051 22.01.64 GHEORGHE	M	ANTONETA	1.00	1.00	0.00	0.00	0.00	SECRETAR	1165	1165.00	1165.00	0.00	0.00
4.	Laborant I A	S		1.00	1.00	0.00	0.00	0.00						
1.	1680928131237 28.09.68 BARBU	C	LUCIAN	1.00	1.00	0.00	0.00	0.00	LABORANT	786	786.00	786.00	0.00	0.00
5.	Laborant I	PLM		1.00	1.00	0.00	0.00	0.00						
1.	2700806361951 06.08.70 NEGUTU	I	IULIA	1.00	1.00	0.00	0.00	0.00	LABORANT	1335	1335.00	0.00	1335.00	0.00
6.	Administrator financiar (patrimoniu) grad I	S		1.00	0.00	1.00	0.00	0.00						
1.	2620403131229 03.04.62 ANDREI	I	FLORINA	1.00	1.00	0.00	0.00	0.00	ADMINISTRATOR F	899	899.00	899.00	0.00	0.00
7.	Administrator financiar (patrimoniu) treapta I	M		1.00	1.00	0.00	0.00	0.00						
1.	2650629131236 29.06.65 MALACESCU	D	MARIEANA	1.00	1.00	0.00	0.00	0.00	ADMINISTRATOR P	992	6944.00	5609.00	1335.00	0.00
	B. Total didactic auxiliar			7.00	6.00	1.00	0.00	0.00		512	512.00	512.00	0.00	0.00
1.	Portar, paznic, pompier, ingrij., bufet, manip.bun., curier; I			1.00	1.00	0.00	0.00	0.00						
1.	2620610400514 10.06.62 MIEREA	A	MARIANA	1.00	1.00	0.00	0.00	0.00	INGRIJITOR	512	512.00	512.00	0.00	0.00
	D. Total nedidactic			1.00	1.00	0.00	0.00	1.00	986	88821.35	82889.00	5360.35	0.00	572.00
	Total			90.05	84.00	5.05	0.00	1.00						
Centre logopedice interscolare														
1.	Profesor cu grad didactic I	S	TOTAL	2.00	2.00	0.00	0.00	0.00	1679	3357.00	3357.00	0.00	0.00	0.00
2.	Profesor cu grad didactic I	S	25-30	1.00	1.00	0.00	0.00	0.00	1638	1638.00	1638.00	0.00	0.00	0.00
1.	2520401133108 01.04.52 CEASU	G	VASILICA	1.00	1.00	0.00	0.00	0.00	LOGOPED					
3.	Profesor cu grad didactic I	S	30-35	1.00	1.00	0.00	0.00	0.00	1719	1719.00	1719.00	0.00	0.00	0.00
1.	2520903131220 03.09.52 BALANESCU	G	MARIANA	1.00	1.00	0.00	0.00	0.00	LOGOPED					
4.	Profesor cu grad didactic II	S	TOTAL	3.33	3.00	0.33	0.00	0.00	1101	3666.26	3230.00	436.26	0.00	0.00
5.	Profesor cu grad didactic II	S	06-10	2.00	2.00	0.00	0.00	0.00	954	1908.00	1908.00	0.00	0.00	0.00
1.	2741024130027 24.10.74 TOTOLAN	N	ECATERINA	1.00	1.00	0.00	0.00	0.00	LOGOPED					
2.	2790819131309 19.08.79 DUMITRU	C	SIMONA	1.00	1.00	0.00	0.00	0.00	LOGOPED					

STAT FUNCTII DE EXECUTIE EXISTENT LA 01.09.2008

Nr. crt.	Denumirea functiei si gradul didactic/ treapta profesionala	Nivel studii	Vechime in invatamant ptr.didactic	Numar de posturi				Salariul de baza*) -lei-	Fond salarii de baza lunar (- lei noi -)					
				Total	din care:				Total	din care:				
					Ocupate	Cumul	PCO	Vacante		Ocupate	Cumul	PCO	Vacante	
0	1	2	3	4	5	6	7	8	9	10	11	12	13	14
6.	Profesor cu grad didactic II	S	30-35	1.33	1.00	0.33	0.00	0.00	1322	1758.26	1322.00	436.26	0.00	0.00
1.	2510205131249 05.02.51 CONSTANTIN	I	RODICA	1.33	1.00	0.33	0.00	0.00 LOGOPED						
7.	Profesor definitiv	S	TOTAL	3.00	3.00	0.00	0.00	0.00	903	2708.00	2708.00	0.00	0.00	0.00
8.	Profesor definitiv	S	02-06	2.00	2.00	0.00	0.00	0.00	899	1798.00	1798.00	0.00	0.00	0.00
1.	2800715362350 15.07.80 IONITA	I	VIOLETA	1.00	1.00	0.00	0.00	0.00 LOGOPED						
2.	2810901360022 01.09.81 POIDA		ANCA	1.00	1.00	0.00	0.00	0.00 LOGOPED						
9.	Profesor definitiv	S	06-10	1.00	1.00	0.00	0.00	0.00	910	910.00	910.00	0.00	0.00	0.00
1.	2730520135286 20.05.73 OSIP	V	PAULA	1.00	1.00	0.00	0.00	0.00 LOGOPED						
10.	Profesor debutant	S	TOTAL	5.63	5.00	0.63	0.00	0.00	899	5061.37	4495.00	566.37	0.00	0.00
1.	2620126132800 26.01.62 CRISTEA	I	LENUITA	1.00	1.00	0.00	0.00	0.00 LOGOPED						
2.	2831019134151 19.10.83 VOICILA	P	ROXANA	1.00	1.00	0.00	0.00	0.00 LOGOPED						
3.	2790302134037 02.03.79 CHIMBESCHI	E	LAURA	1.00	1.00	0.00	0.00	0.00 LOGOPED						
4.	2760709131251 09.07.76 TIMS		AURELIA LORENA JACQULI	1.00	1.00	0.00	0.00	0.00 LOGOPED						
5.	2841018134237 18.10.84 IONESCU	M	ANDREIA	0.63	0.00	0.63	0.00	0.00 LOGOPED						
6.	2800131160073 31.01.80 SPATARU		MIHAELA	1.00	1.00	0.00	0.00	0.00 LOGOPED						
A.	Total didactic			13.96	13.00	0.96	0.00	0.00	1060	14792.63	13790.00	1002.63	0.00	0.00
	Total			13.96	13.00	0.96	0.00	0.00	1060	14792.63	13790.00	1002.63	0.00	0.00
Total general unitate				96.01	90.00	5.01	0.00	1.00	1002	96157.98	90558.00	5027.98	0.00	572.00
A. Total didactic				7.00	6.00	1.00	0.00	0.00	992	6944.00	5609.00	1335.00	0.00	0.00
B. Total didactic auxiliar				1.00	1.00	0.00	0.00	0.00	512	512.00	512.00	0.00	0.00	0.00
D. Total nedidactic				1.00	1.00	0.00	0.00	0.00	512	512.00	512.00	0.00	0.00	0.00
Total				104.01	97.00	6.01	0.00	1.00	996	103613.98	96679.00	6362.98	0.00	572.00

*) Nota - Pentru personalul didactic de predare coloana "salariul de baza" se va completa la fiecare functie si trasa de vechime in invatamant, media salariilor stabilite in conformitate cu lit A.a) din OMEC nr.4848bis pe baza salariilor prevazute in anexa 2 la OUG nr.68/2004 si nu cuprinde indemnizatia de conducere.
- Pentru personalul didactic auxiliar si nedidactic, salariul de baza nu cuprinde sporuri si indemnizatii.

Director,

Contabil sef//

Secretar sef,

AVIZAT,
Inspector Scolar General
Prof. Marian Sârbu

ORGANIGRAMA CENTRULUI JUDETEAN DE RESURSE SI ASISTENTA EDUCATIONALA CONSTANTA

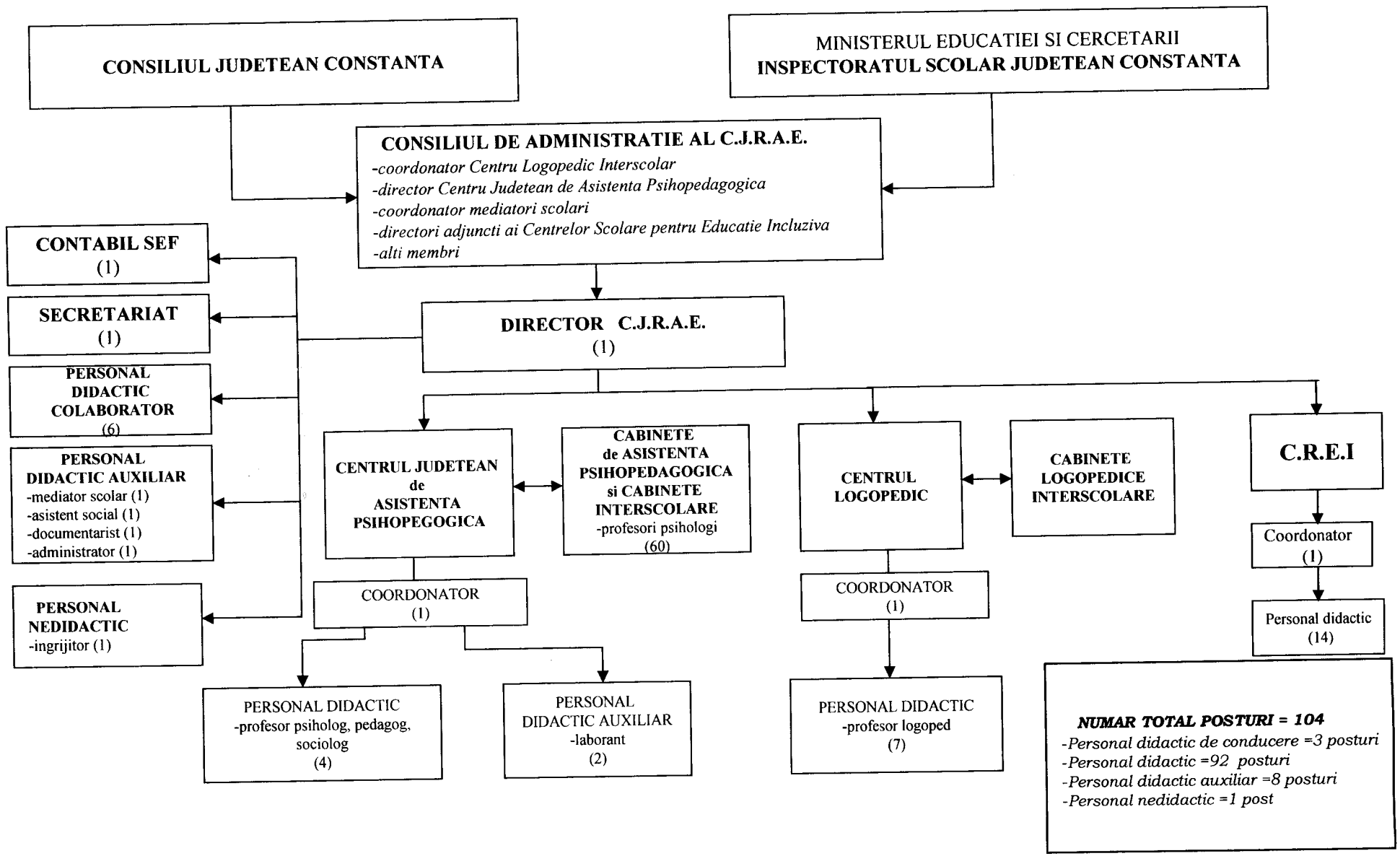

CONSILIUL JUDETEAN CONSTANTA

R A P O R T

Comisia de specialitate de Studii, prognoze economico - sociale, buget – finante si administrarea domeniului public si privat al judetului, intrunita in sedinta de astazi. 22.10.2008 a analizat Expunerea de motive a Presedintelui Consiliului Judetean si Raportul Directiei Generale Buget – Finante la proiectul de hotarare privind aprobarea Protocolului incheiat intre Centrul Judetean de Resurse si de Asistenta Educationala Constanta si Centrul Scolar pentru Educatie Incluziva „Albatros” Constanta.

Suntem de acord cu proiectul de hotarare sus amintit.

Comisia de specialitate de Studii, prognoze economico - sociale, buget – finante si administrarea domeniului public si privat al judetului.

PRESEDINTE,

57

CONSILIUL JUDETEAN CONSTANTA

R A P O R T

Comisia de specialitate pentru Cultura, invatamant si sport intrunita in sedinta de astazi 15.10.2008 a analizat Expunerea de motive a Presedintelui Consiliului Judetean si Raportul Directiei Generale Buget – Finante la proiectul de hotarare privind aprobarea Protocolului incheiat intre Centrul Judetean de Resurse si de Asistenta Educationala Constanta si Centrul Scolar pentru Educatie Incluziva „Albatros” Constanta.

Suntem de acord cu proiectul de hotarare sus amintit.

Comisia de specialitate de pentru Cultura, invatamant, sport si turism.

PRESEDINTE, /