

ROMÂNIA  
JUDEȚUL CONSTANTA  
CONSILIUL JUDEȚEAN CONSTANTA

HOTĂRÂRE Nr. 279

Privind aprobarea modificării Organigramei și Statului de funcții ale Regiei Autonome  
Judetene de Drumuri și Poduri Constanta

Consiliul Județean Constanta, întrunit în ședința din 24.10.2008  
Având în vedere:

- Expunerea de motive a Vicepreședintelui Consiliului Județean Constanta, Darie Gheorghe Cristian;
- Raportul Direcției Generale de Administrație Publică și Juridică
- Raportul Direcției Generale de Buget Finanțe
- Raportul Comisiei de specialitate pentru Administrație publică, juridică, apărarea ordinii publice, sănătate și protecție socială.

Având în vedere dispozițiile art. 91 alin. 2 lit. c, și ale art. 97 din Legea nr. 215/2001 a administrației publice locale, republicată,

**HOTĂRĂȘTE:**

**Art.1.** Se aproba modificarea Organigramei Regiei Autonome Județene de Drumuri și Poduri Constanta, conform anexelor nr. 1, 1A, 1A1, 1B, 1C și 1D ce fac parte integrantă din prezenta hotărâre. Regulamentul de Organizare și Funcționare al Regiei Autonome Județene de Drumuri și Poduri Constanta se va adapta în mod corespunzător.

**Art.2.** Se aproba modificarea Statului de funcții al Regiei Autonome Județene de Drumuri și Poduri Constanta, conform Anexei nr. 2 ce face parte integrantă din prezenta hotărâre.

**Art.3.** Direcția Generală de Administrație Publică și Juridică va comunica prezenta hotărâre persoanelor interesate în vederea aducerii la îndeplinire.

Constanta 24.10.2008

PREȘEDINTE,

Nicușor Daniel CONSTANTINESCU

Contrasemnează,  
SECRETAR AL JUDEȚULUI  
Mariana BELU

**EXPUNERE DE MOTIVE**

**La Proiectul de hotarare privind aprobarea modificarii  
Organigramei si Statului de functii ale Regiei Autonome Judetene  
de Drumuri si Poduri Constanta**

In temeiul dispozitiilor art. 91 alin. 2 litera "c" din Legea nr. 215 / 2001 a administratiei publice locale, republicata, Consiliul Judetean aprobă organigrama si statul de functii ale regiilor autonome de interes judetean.

Regia Autonoma Judeteană de Drumuri si Poduri Constanta este unitate proprie a Consiliului Judetean Constanta si desfasoara activitate economica in domeniul drumurilor si podurilor.

Organigrama si Statul de functii se modifica sub aspect functional prin mai buna corelare a functiilor cu sarcinile si obiectivele pe care le are de indeplinit Regia in aceasta etapa.

In acest sens se propune Organigrama si Statul de functii in forma prezentata in Anexele ce fac parte integranta din hotarare.

In forma propusa, Organigrama include ca noutati :

1. Biroul de Lucrari Cadastrale
2. Transformarea in Serviciu a Compartimentului de Autorizare, Verificare si Control Trafic.

Ambele subdiviziuni sunt incluse in cadrul Sectiei Administrare si Intretinere Drumuri Judetene si Drumuri Comunale, Siguranta Circulatiei.

3. Sectia Cariere.

Consider ca Proiectul de hotarare este corect fundamentat, se bazeaza pe lege si pe realitatile actuale, are un continut echilibrat si poate fi aprobat.

In consecinta supun Proiectul de hotarare privind aprobarea modificarii Organigramei si Statului de functii ale Regiei Autonome Judetene de Drumuri si Poduri Constanta, spre dezbateri plenului Consiliului Judetean Constanta.

**VICEPRESEDINTE  
Gheorghe Cristian DARIE**

**CONSILIUL JUDETEAN CONSTANTA**  
**DIRECTIA GENERALA DE ADMINISTRATIE PUBLICA SI JURIDICA**

**RAPORT**

**La Proiectul de hotarare privind aprobarea modificarii  
Organigramei si Statului de functii ale Regiei Autonome Judetene  
de Drumuri si Poduri Constanta**

Intre atributiile Consiliilor Judetene se inscriu si cele referitoare la analiza si aprobarea Organigramei si Statului de functii pentru unitatile din subordine, inclusiv pentru regiile autonome.

Regia Autonoma Judeteana de Drumuri si Poduri Constanta este unitate proprie a Consiliului Judetean Constanta si desfasoara activitate economica in domeniul drumurilor si podurilor.

Organigrama si Statul de functii se modifica sub aspect functional prin mai buna corelare a functiilor cu sarcinile si obiectivele pe care le are de indeplinit Regia in aceasta etapa.

In acest sens se propune Organigrama si Statul de functii in forma prezentata in Anexele ce fac parte integranta din hotarare.

Consider ca Proiectul de hotarare este corect fundamentat, se bazeaza pe lege si pe realitatile actuale, are un continut echilibrat si poate fi aprobat.

In consecinta supunem Proiectul de hotarare privind aprobarea modificarii Organigramei si Statului de functii ale Regiei Autonome Judetene de Drumuri si Poduri Constanta, spre aprobare plenului Consiliului Judetean Constanta.

**DIRECTOR,**



***RAPORT***

**La Proiectul de hotarare privind aprobarea modificarii Organigramei si Statului de functii ale Regiei Autonome Judetene de Drumuri si Poduri Constanta**

Intre atributiile Consiliilor Judetene se inscriu si cele referitoare la analiza si aprobarea Organigramei si Statului de functii pentru unitatile din subordine, inclusiv pentru regiile autonome.

Regia Autonoma Judeteana de Drumuri si Poduri Constanta este unitate proprie a Consiliului Judetean Constanta si desfasoara activitate economica in domeniul drumurilor si podurilor.

In acest sens se propune Organigrama si Statul de functii in forma prezentata in Anexele ce fac parte integranta din hotarare.

Consideram ca Proiectul de hotarare privind aprobarea modificarii Organigramei si Statului de functii ale Regiei Autonome Judetene de Drumuri si Poduri Constanta poate fi supus spre dezbateri plenului Consiliului Judetean Constanta.

**DIRECTOR,**

Ec. Tudorel  PARVU

**Sef serviciu,**

Ec.  ADRIANA DECU

Anexa nr. 1

la Hotărârea Consiliului Județean Constanța  
nr. 249 / 14 . 10 . 2008

## ORGANIGRAMA

47	Conducere
500	Execuție
547	Total

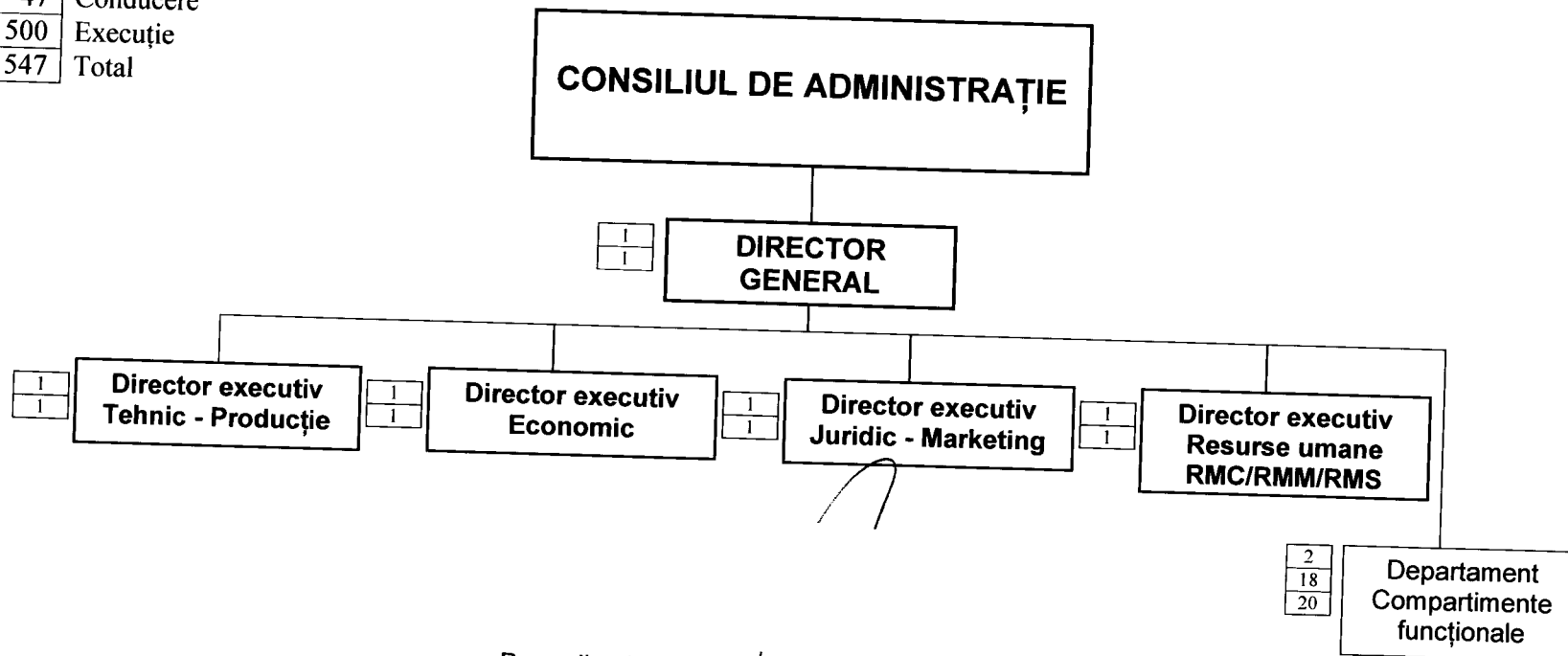

Președintele Consiliului Județean Constanța,

Nicusor Daniel CONSTANTINESCU

Contrasemnează,  
Secretar al județului Constanța  
Mariana BELU

## ORGANIGRAMA TEHNIC - PRODUCȚIE

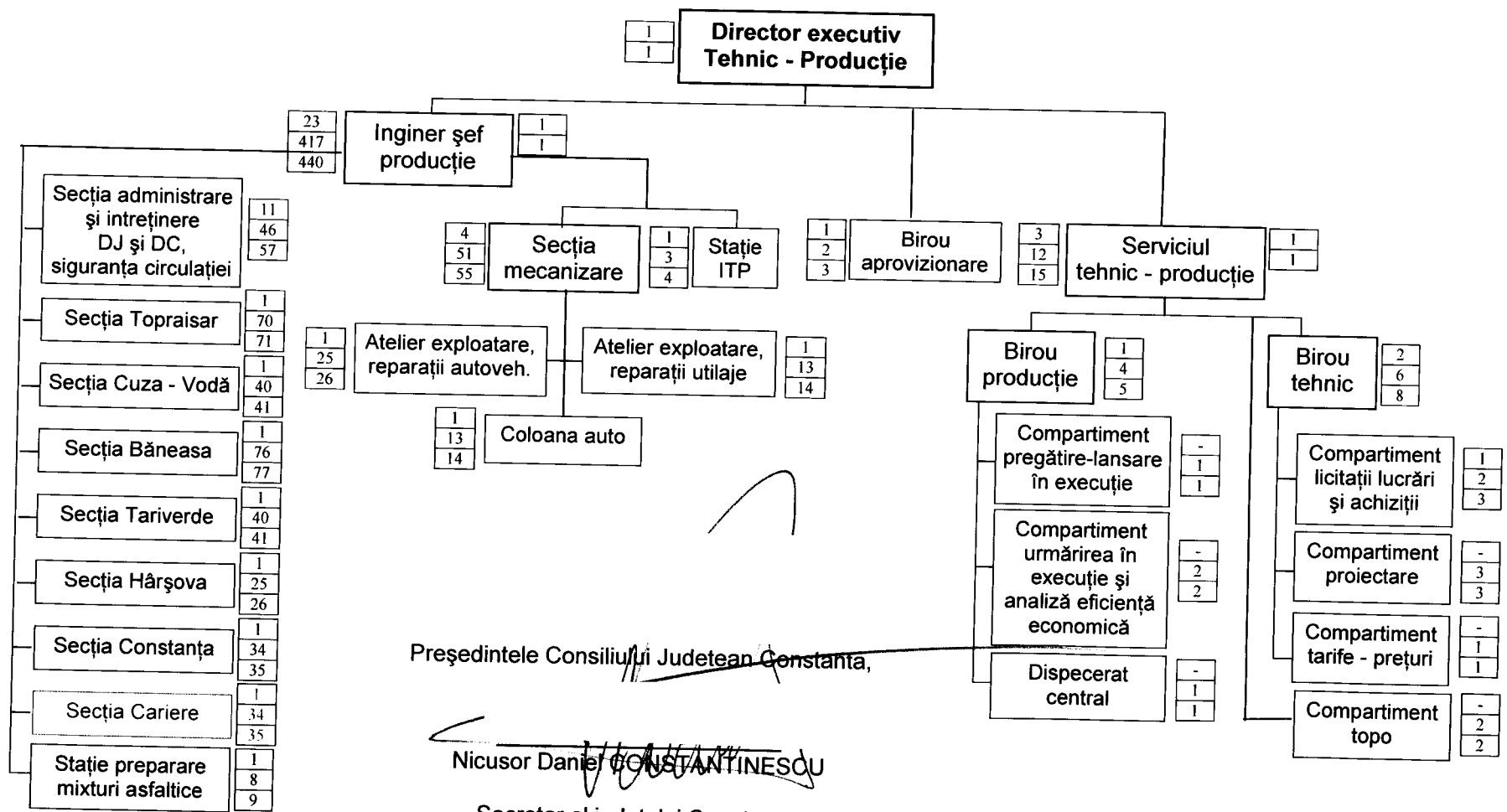

Președintele Consiliului Județean Constanța,

*Nicusor Danier CONSTANTINESCU*

Secretar al județului Constanța  
Mariana BELU

## ORGANIGRAMA SECȚIA ADMINISTRARE ȘI ÎNTREȚINERE DJ ȘI DC, SIGURANȚA CIRCULAȚIEI

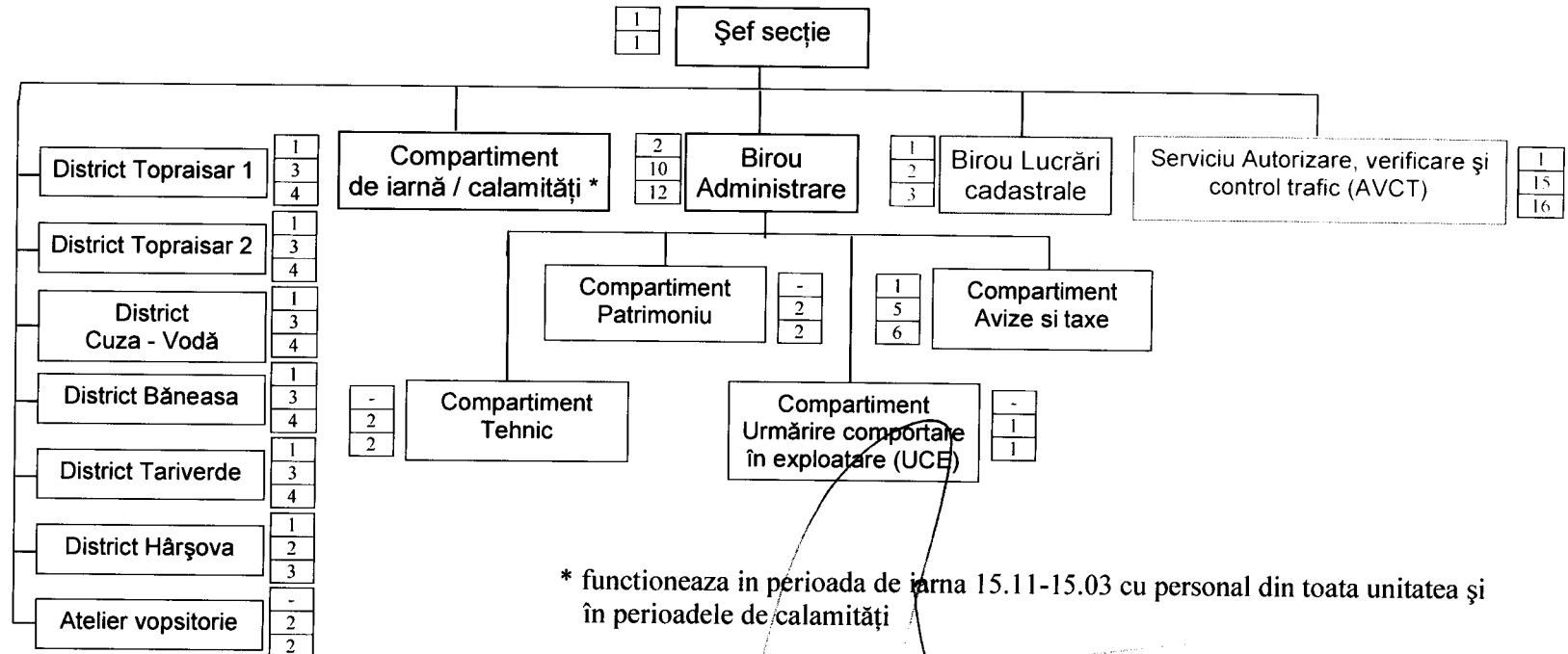

\* funcționează în perioada de iarnă 15.11-15.03 cu personal din toată unitatea și în perioadele de calamități

Președintele Consiliului Județean Constanța,

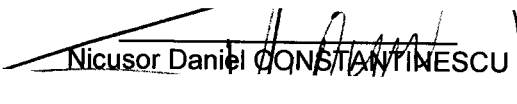
  
Nicusor Daniel CONSTANTINESCU

Secretar al județului Constanța  
Mariana BELU

Anexa nr. 1B

la Hotărârea Consiliului Județean Constanța  
nr. 279 / 24.10.2008

## ORGANIGRAMA ECONOMIC

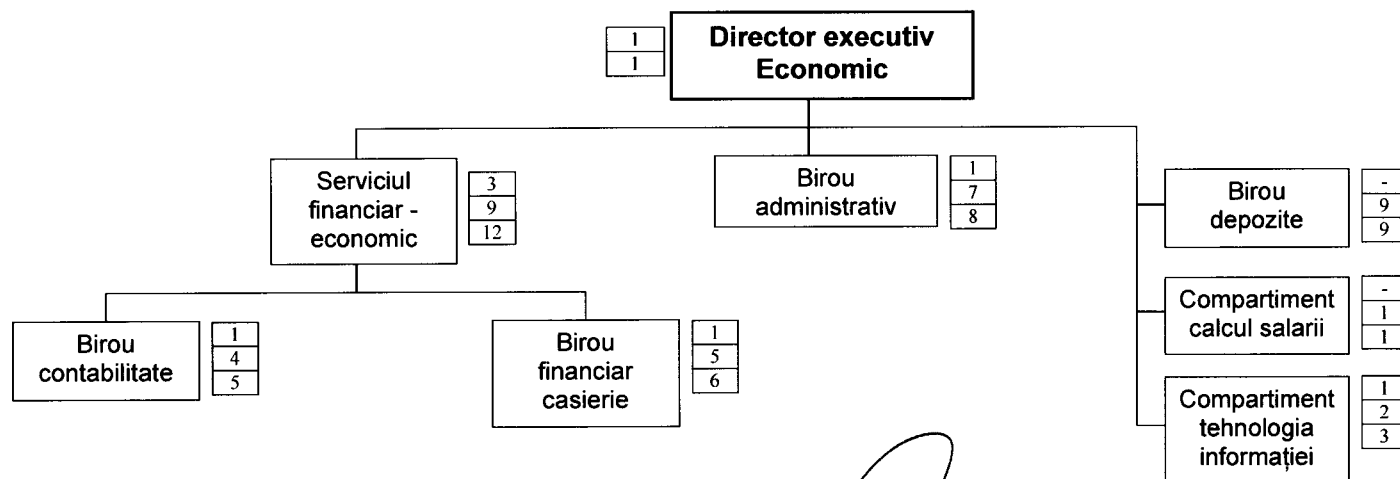

Președintele Consiliului Județean Constanța,

~~Nicuşor Daniel CONSTANTINESCU~~

Contrasemnează,  
Secretar al județului Constanța  
Mariana BELU



Anexa nr. 1C

la Hotărârea Consiliului Județean Constanța  
nr. 279 / 24.10 .2008

## ORGANIGRAMA JURIDIC – MARKETING

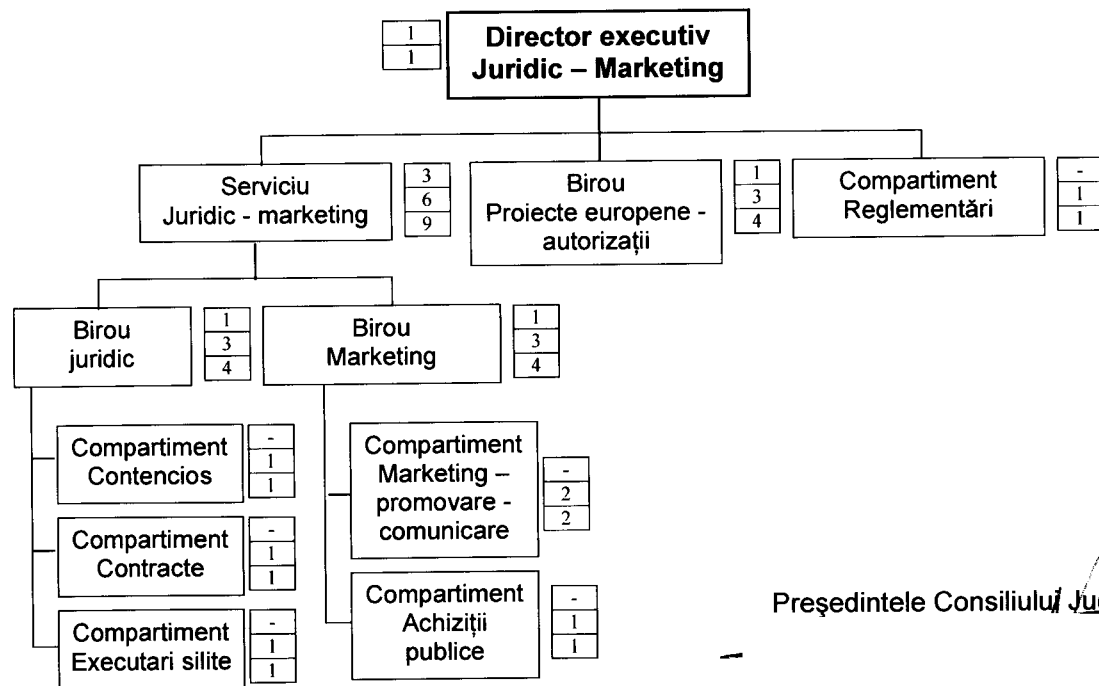

## ORGANIGRAMA RESURSE UMANE RMC/RMM/RMS

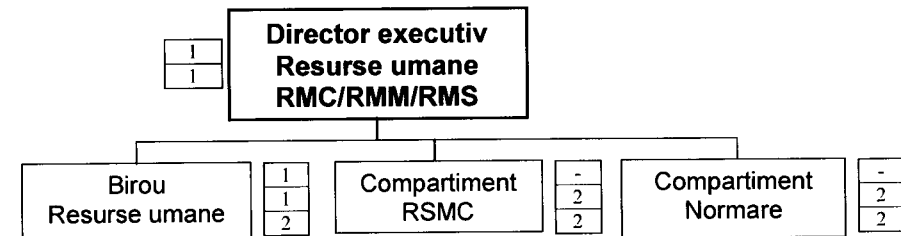

Președintele Consiliului Județean Constanța,

Nicusor Daniel CONSTANTINESCU

Secretar al județului Constanța  
Mariana BELU

## ORGANIGRAMA COMPARTIMENTE FUNCȚIONALE

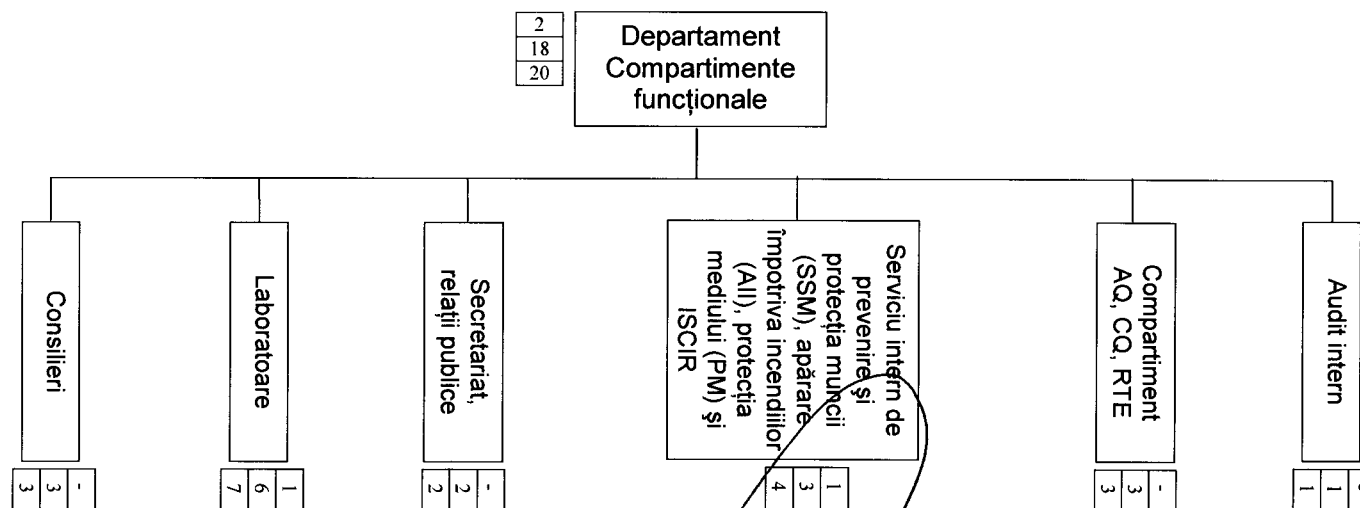

Președintele Consiliului Județean Constanța,

*N. V. N. N.*  
Nicusor Daniel CONSTANTINESCU

Secretar al județului Constanța  
Mariana BELU

## STAT DE FUNCȚII

Nr. crt.	Denumirea birourilor, compartimentelor și funcțiilor	Specialitatea funcției	Nr de posturi	Nivel de studii
0	1	2	3	4
<b>TOTAL POSTURI</b>			<b>547</b>	
<b>CONDUCERE</b>			<b>4</b>	
1	DIRECTOR GENERAL	TEHNICĂ	1	S
2	DIRECTOR EXECUTIV TEHNIC - PRODUCȚIE	TEHNICĂ	1	S
3	DIRECTOR EXECUTIV ECONOMIC	ECONOMICĂ	1	S
4	DIRECTOR EXECUTIV JURIDIC	ECONOMICĂ	1	S
5	DIRECTOR EXECUTIV RESURSE UMANE RMC/RMM/RMS	ECONOMICĂ	1	S
<b>DEPARTAMENT TEHNIC - PRODUCȚIE</b>			<b>14</b>	
<b>SERVICIUL TEHNIC - PRODUCȚIE</b>			<b>14</b>	
6	ȘEF SERVICIU	TEHNICĂ	1	S
<b>BIROU PRODUCȚIE</b>			<b>4</b>	
7	SEF BIROU PRODUCȚIE	TEHNICĂ	1	S
<b>COMPARTIMENT PREGATIRE LANSARE ÎN EXECUȚIE</b>				
8	INGINER	TEHNICA	1	S
<b>COMPARTIMENT URMĂRIREA ÎN EXECUȚIE ȘI ANALIZĂ EFICIENȚĂ ECONOMICA</b>				
9-10	INGINER	TEHNICA	2	S
<b>DISPECERAT CENTRAL</b>				
11	TEHNICIAN	TEHNICĂ	1	M
<b>BIROU TEHNIC</b>			<b>8</b>	
12	SEF BIROU	TEHNICĂ	1	S
<b>COMPARTIMENT LICITAȚII LUCRĂRI</b>			<b>3</b>	
13	ȘEF COMPARTIMENT	TEHNICĂ	1	S
14-15	INGINER	TEHNICĂ	2	S
<b>COMPARTIMENT PROIECTARE</b>			<b>3</b>	
16-17	INGINER	TEHNICA	2	S
18	TEHNICIAN	TEHNICA	1	M
<b>COMPARTIMENT PREȚURI</b>			<b>1</b>	
19	INGINER	TEHNICA	1	S
<b>COMPARTIMENT TOPO</b>			<b>2</b>	
20	SUBINGINER	TEHNICA	1	S
21	TEHNICIAN	TEHNICA	1	M
<b>BIROU APROVIZIONARE</b>			<b>3</b>	
22	SEF BIROU	TEHNICĂ	1	S

Nr. crt.	Denumirea birourilor, compartimentelor și funcțiilor	Specialitatea funcției	Nr de posturi	Nivel de studii
0	1	2	3	4
23	INGINER	TEHNICĂ	1	S
24	MERCEOLOG	ECONOMICĂ	1	M
<b>DEPARTAMENT SECȚII PRODUCTIVE</b>			<b>383</b>	
25	INGINER ȘEF PRODUCȚIE	TEHNICĂ	1	S
<b>SECȚIA ADMINISTRARE ȘI ÎNTREȚINERE DJ ȘI DC, SIGURANȚA CIRCULAȚIEI</b>			<b>57</b>	
26	ȘEF SECȚIE	TEHNICĂ	1	S
	BIROU ADMINISTRARE		11	
27	ȘEF BIROU	TEHNICĂ	1	S
	COMPARTIMENT TEHNIC		2	
28-29	INGINER	TEHNICĂ	2	S
	COMPARTIMENT PATRIMONIU		2	
30	INGINER	TEHNICA	1	S
31	TEHNICIAN	TEHNICA	1	M
	COMPARTIMENT URMĂRIRE COMPORTARE ÎN EXPLOATARE (UCE)		1	
32	INGINER	TEHNICA	1	S
	COMPARTIMENT AVIZE ȘI TAXE		6	
33	ȘEF COMPARTIMENT	TEHNICĂ/JURIDICĂ	1	S/M
34-38	INGINER/JURIST/TEHNICIAN	TEHNICĂ/JURIDICĂ	5	S/M
	BIROU LUCRARI CADASTRALE		3	
39	ȘEF BIROU	TEHNICĂ	1	S
40	INGINER TOPOMETRU	TEHNICA	1	S
41	TEHNICIAN TOPOMETRU	TEHNICA	1	M
	SERVICIU AUTORIZARE, VERIFICARE ȘI CONTROL TRAFIC (AVTR)		16	
42	ȘEF SERVICIU	TEHNICĂ	1	S
43-54	AGENT CONSTATATOR	TEHNICĂ	12	M
55-57	OPERATOR	TEHNICĂ	3	S/M
	DISTRICT TOPRAISAR 1		4	
58	ȘEF DISTRICT	TEHNICĂ	1	S/M
59-61	MUNCITORI		3	M/G
	DISTRICT TOPRAISAR 2		4	
62	ȘEF DISTRICT	TEHNICĂ	1	S/M
63-65	MUNCITORI		3	M/G
	DISTRICT CUZA VODĂ		4	
66	ȘEF DISTRICT	TEHNICĂ	1	S/M
67-69	MUNCITORI		3	M/G
	DISTRICT BĂNEASA		4	
70	ȘEF DISTRICT	TEHNICĂ	1	S/M
71-73	MUNCITORI		3	M/G
	DISTRICT TARIVERDE		4	
74	ȘEF DISTRICT	TEHNICĂ	1	S/M
75-77	MUNCITORI		3	M/G
	DISTRICT HÂRȘOVA		3	
78	ȘEF DISTRICT	TEHNICĂ	1	S/M
79-80	MUNCITORI		2	M/G
	ATELIER VOPSITORIE		2	
81-82	MUNCITORI		2	
<b>SECȚIA TOPRAISAR</b>			<b>71</b>	
83	ȘEF SECȚIE	TEHNICĂ	1	S
84-86	TEHNICIAN	TEHNICĂ	3	S/M
87	PICHER	TEHNICĂ	1	M
88-153	MUNCITORI		66	M/G

Nr. crt.	Denumirea birourilor, compartimentelor și funcțiilor	Specialitatea funcției	Nr de posturi	Nivel de studii
0	1	2	3	4
<b>SECȚIA CUZA-VODĂ</b>			<b>41</b>	
154	ȘEF SECȚIE	TEHNICĂ	1	S
155	TEHNICIAN	TEHNICĂ	1	M
156	PICHER	TEHNICĂ	1	M
157-194	MUNCITORI		38	M/G
<b>SECȚIA BĂNEASA</b>			<b>77</b>	
195	ȘEF SECȚIE	TEHNICĂ	1	S
196-197	INGINER	TEHNICĂ	2	S
198	TEHNICIAN	TEHNICĂ	1	M
199	PICHER	TEHNICĂ	1	M
200-271	MUNCITORI		72	M/G
<b>SECȚIA TARIVERDE</b>			<b>41</b>	
272	ȘEF SECȚIE	TEHNICĂ	1	S
273	PICHER	TEHNICĂ	1	M
274-312	MUNCITORI		39	M/G
<b>SECȚIA HARȘOVA</b>			<b>26</b>	
313	ȘEF SECȚIE	TEHNICĂ	1	S
314	PICHER	TEHNICA	1	M
315-338	MUNCITORI		24	M/G
<b>SECȚIA CONSTANȚA</b>			<b>35</b>	
339	ȘEF SECȚIE	TEHNICĂ	1	S
340	TEHNICIAN	TEHNICĂ	1	M
341	MAISTRU	TEHNICA	1	M
342-373	MUNCITORI		32	M/G
<b>SECȚIA CARIERE</b>			<b>35</b>	
374	ȘEF SECȚIE	TEHNICĂ	1	S
375-376	INGINER	TEHNICĂ	2	S
377	TEHNICIAN	TEHNICĂ	1	M
378-408	MUNCITORI		31	G
<b>STAȚIE PREPARARE MIXTURI ASFALTICE</b>			<b>9</b>	
409	ȘEF STAȚIE	TEHNICĂ	1	S
410-417	MUNCITORI		8	M/G
<b>SECȚIA MECANIZARE</b>			<b>55</b>	
418	ȘEF SECȚIE	TEHNICĂ	1	S
<b>ATELIER EXPLOATARE REPARAȚII AUTOVEHICULE</b>			<b>26</b>	
419	ȘEF ATELIER	TEHNICĂ	1	S
410-443	MUNCITORI		25	M/G
<b>ATELIER EXPLOATARE REPARAȚII UTILAJE</b>			<b>14</b>	
444	ȘEF ATELIER	TEHNICĂ	1	S
445-457	MUNCITORI		13	M/G
<b>COLOANA AUTO</b>			<b>14</b>	
458	ȘEF COLOANĂ	TEHNICA	1	M
459-471	CONDUCĂTORI AUTO		13	M/G
<b>STAȚIA ITP</b>			<b>4</b>	
472	ȘEF STAȚIE	TEHNICĂ	1	S
473-475	INSPECTOR TEHNIC	TEHNICĂ	3	S/M
<b>DEPARTAMENT ECONOMIC</b>			<b>33</b>	
<b>SERVICIUL FINANCIAR - ECONOMIC</b>			<b>12</b>	

Nr. crt.	Denumirea birourilor, compartimentelor și funcțiilor	Specialitatea funcției	Nr de posturi	Nivel de studii
0	1	2	3	4
476	ȘEF SERVICIU	ECONOMICĂ	1	S
	<b>BIROU CONTABILITATE</b>		<b>5</b>	
477	ȘEF BIROU	ECONOMICĂ	1	S
478-480	ECONOMIST	ECONOMICĂ	3	S
481	CONTABIL I	ECONOMICĂ	1	M
	<b>BIROU FINANCIAR CASIERIE</b>		<b>6</b>	
482	ȘEF BIROU FINANCIAR	ECONOMICĂ	1	
483-486	ECONOMIST	ECONOMICĂ	4	S
487	CASIER CENTRAL	ECONOMICĂ	1	M
	<b>BIROU DEPOZITE</b>		<b>9</b>	
488	ȘEF DEPOZIT	-	1	M
489	MAGAZINER	-	1	M
490-496	PRIMITORI DISTRIBUITORI	-	7	M
	<b>COMPARTIMENT CALCUL SALARII</b>		<b>1</b>	
497	ECONOMIST	ECONOMICĂ	1	S
	<b>COMPARTIMENT TEHNOLOGIA INFORMAȚIEI</b>		<b>3</b>	
498	INGINER - ȘEF COMPARTIMENT	TEHNICĂ	1	S
499	INFORMATICIAN	TEHNICĂ	1	S
500	OPERATOR SISTEM	TEHNICĂ	1	S/M
	<b>BIROU ADMINISTRATIV</b>		<b>8</b>	
501	ȘEF BIROU		1	S
502	PLANIFICATOR		1	M
503	REGISTRATOR		1	M
504	FUNCȚIONAR ADMINISTRATIV		1	G/M
505-507	INGRIJITOARE		3	G/M
508	ȘOFER		1	G/M
	<b>DEPARTAMENT JURIDIC</b>		<b>13</b>	
	<b>SERVICIU JURIDIC - MARKETING</b>		<b>8</b>	
509	ȘEF SERVICIU		1	S
	<b>BIROU JURIDIC</b>		<b>4</b>	
510	ȘEF BIROU	JURIDICĂ	1	S
	COMPARTIMENT CONTENCIOS		1	
511	JURIST	JURIDICĂ	1	S
	COMPARTIMENT CONTRACTE		1	
512	JURIST/ECONOMIST	JURIDICĂ/ECONOM.	1	S
	COMPARTIMENT EXECUTARI SILITE		1	
513	JURIST/ECONOMIST	JURIDICĂ/ECONOM.	1	S
	<b>BIROU MARKETING</b>		<b>4</b>	
514	ȘEF BIROU	ECONOMICĂ	1	
	COMPARTIMENT MARKETING-PROMOVARE-COMUNICARE		1	
515	JURIST/ECONOMIST	JURIDICĂ/ECONOM.	1	S
	COMPARTIMENT ACHIZIȚII PUBLICE		2	
516	ECONOMIST	ECONOMICĂ	1	S
	<b>BIROU PROIECTE EUROPENE</b>		<b>4</b>	
517	ȘEF BIROU		1	S
518-520	SPECIALIST PROIECTE		3	S
	<b>COMPARTIMENT REGLEMENTĂRI</b>		<b>1</b>	
521	INSPECTOR		1	S
	<b>DEPARTAMENT RESURSE UMANE RMC/RMM/RMS</b>		<b>6</b>	

Nr. crt.	Denumirea birourilor, compartimentelor și funcțiilor	Specialitatea funcției	Nr de posturi	Nivel de studii
0	1	2	3	4
	<b>BIROU RESURSE UMANE</b>		<b>2</b>	
522	ECONOMIST	ECONOMICA	1	S
523	TEHNICIAN	TEHNICA	1	M
	<b>COMPARTIMENT RSMC</b>		<b>2</b>	
524	ECONOMIST	ECONOMICĂ	1	
525	INGINER	TEHNICĂ	1	S
	<b>COMPARTIMENT NORMARE</b>		<b>2</b>	
526	TEHNICIAN NORMATOR		1	M
527	TEHNICIAN		1	M
	<b>DEPARTAMENT COMPARTIMENTE FUNCȚIONALE</b>		<b>18</b>	
528-529	<b>CONSILIERI</b>	TEHNICA	2	S
530		JURIDICA	1	S
	<b>LABORATOARE</b>		<b>7</b>	
531	ŞEF LABORATOR	TEHNICĂ	1	S
532-534	TEHNICIAN	TEHNICĂ	3	M
535-537	LABORANT	TEHNICĂ	3	M
	<b>SERVICIUL INTERN DE PREVENIRE ŞI PROTECȚIA MUNCII (SMM), APĂRARE ÎMPOTRIVA INCENDIILOR (AI), PROTECȚIA MEDIULUI (PM) ŞI ISCIR</b>		<b>4</b>	
538	ŞEF SERVICIU	TEHNICĂ	1	S
539-541	INGINER / TEHNICIAN	TEHNICĂ	3	S/M
	<b>SECRETARIAT, RELAȚII PUBLICE</b>		<b>2</b>	
542	SECRETAR	ECONOMICA	1	M
543	OFITER DE PRESĂ		1	S/M
	<b>COMPARTIMENT AQ,CQ,RTE</b>		<b>3</b>	
544-546	INGINER	TEHNICĂ	3	S
	<b>AUDIT INTERN</b>		<b>1</b>	
547	ECONOMIST	ECONOMICA	1	S

Președintele Consiliului Județean Constanța,

Nicuşor Daniel CONSTANTINESCU

Secretar al județului Constanța  
Mariana BELU

**CONSILIUL JUDETEAN CONSTANTA**  
**COMISIA DE SPECIALITATE PENTRU**  
**ADMINISTRATIE PUBLICA, JURIDICA,**  
**APARAREA ORDINII PUBLICE,**  
**SANATATE SI PROTECTIE SOCIALA**

**RAPORT**

Comisia de specialitate pentru administratie publica, juridica, apararea ordinii publice, sanatate si protectie sociala, intrunita astazi 13. 10. 2008, a analizat Expunerea de motive a Vicepresedintelui Consiliului Judetean Darie Gheorghe Cristian si Raportul Directiei Generale de Administratie Publica si Juridica, la Proiectul de hotarare privind aprobarea modificarii Organigramei si Statului de functii ale Regiei Autonome Judetene de Drumuri si Poduri Constanta.

Apreciem ca Proiectul de Hotarare privind aprobarea modificarii Organigramei si Statului de functii ale Regiei Autonome Judetene de Drumuri si Poduri Constanta, este corect fundamentat si intruneste conditiile de legalitate si oportunitate.

In consecinta Proiectul de hotarare impreuna cu anexele sale pot fi supuse analizei si aprobarii in Plenul Consiliului Judetean .

**PRESEDINTE,**