

**ROMANIA  
JUDETUL CONSTANTA  
CONSILIUL JUDETEAN CONSTANTA**

**HOTARARE Nr. 254**

**privind modificarea Organigramei si Statului de functii ale Regiei Autonome  
Judetene de Drumuri si Poduri Constanta**

Consiliul Judetean Constanta, intrunit in sedinta din 18.10. 2006,  
avand in vedere :

- Expunerea de motive a Presedintelui Consiliului Judetean Constanta;
- Avizul de specialitate al Comisiei pentru administratie publica, juridica ,  
apararea ordinii publice, sanatate si protectie sociala ;
- Raportul Directiei Administratie Publica si Juridica ;
- Avand in vedere dispozitiile art. 104 alin. 1 lit.a) coroborat cu alin.2 lit.c) si  
art. 109 din Legea nr. 215 / 2001 a administratiei publice locale:

**HOTARASTE:**

**Art. 1** – Se aproba modificarea Organigramei Regiei Autonome Judetene de Drumuri si Poduri, conform Anexei nr. 1A ce face parte integranta din prezenta hotarare.

**Art. 2** – Se aproba modificarea Statului de functii al Regiei Autonome Judetene de Drumuri si Poduri Constanta, conform Anexei nr. 2, ce face parte integranta din prezenta hotarare.

**Art. 3** - Directia Administratie Publica si Juridica va comunica prezenta hotarare persoanelor interesate in vederea aducerii la indeplinire.

Constanta 18.10. 2006

**PRESEDINTE,**

**Nicusor Danie CONSTANTINESCU**

**Contrasemneaza,  
SECRETAR AL JUDETULUI  
Mariana BELU**

# CONSILIUL JUDETEAN CONSTANTA

## EXPUNERE DE MOTIVE

### privind modificarea Organigramei si Statului de functii ale Regiei Autonome Judetene de Drumuri si Poduri Constanta

In temeiul dispozitiilor art. 104 alin. 1 lit.a) coroborat cu alin.2 lit.c) din Legea nr. 215 / 2001 – Legea administratiei publice locale, Consiliul Judetean aproba, organigrama, statul de functii, regulamentul de organizare si functionare al regiilor autonome de interes judetean.

Regia este angrenata intr-un proces de adaptare si acreditare in vederea pregatirii pentru integrarea europeana, sens in care, in conformitate cu normele UE va trebui să recurgă cu prioritate la măsura de suplimentare a posturilor motivat de faptul că atâta timp cât nu sunt acoperite necesitățile de personal nu se poate vorbi de un sistem instituțional pe deplin operațional.

In acest sens se propune Organigrama si Statul de functii in forma prezentata in Anexele ce fac parte integranta din hotarare.In raport cu forma actuala, se propune infiintarea unui post de Consilier pentru programe si proiecte europene precum si a unui Birou cu 3 posturi pentru intocmirea de proiecte de infrastructura cu finantare europeana.

Consider ca cele 2 Proiecte de documente sunt corect fundamentate, se bazeaza pe lege si pe realitatile actuale, au un continut echilibrat si pot fi aprobate.

In consecinta supun Proiectul de hotarare privind aprobarea Organigramei si Statului de functii ale Regiei Autonome Judetene de Drumuri si Poduri Constanta spre dezbaterre plenului Consiliului Judetean Constanta.

**PRESEDINTE**

**Nicusor Daniel CONSTANTINESCU**

**CONSILIUL JUDETEAN CONSTANTA  
DIRECTIA ADMINISTRATIE PUBLICA SI JURIDICA**

**RAPORT**

**La Proiectul de hotarare privind modificarea Organigramei si Statului de functii ale Regiei Autonome Judetene de Drumuri si Poduri Constanta**

Intre atributiile Consiliilor Judetene se inscriu si cele referitoare la analiza si aprobarea Regulamentelor de organizare si functionare precum si a Organigramei si Statului de functii pentru unitatile din subordine, inclusiv pentru regiile autonome.

Regia Autonoma Judeteana de Drumuri si Poduri Constanta este unitate proprie a Consiliului Judetean Constanta si desfasoara activitate economica in domeniul drumurilor si podurilor. Pe parcursul anului 2006 s-a constatat necesitatea unei mai bune corelari a diverselor sectoare din cadrul Regiei, tinand cont ca regia este angrenata intr-un proces de adaptare si acreditare in vederea pregatirii pentru integrarea europeana.

In acest sens se impune o regandire a modului cum sunt structurate diversele compartimente functionale din cadrul regiei astfel ca ele sa poata raspunde noilor cerinte impuse de UE.

Consideram ca Proiectele de Organigrama si Statul de functii sunt intocmite in mod judicios , fundamentate corect si legal si pot fi supuse aprobarii Consiliului Judetean Constanta.

**DIRECTOR**

**Cristinel DRĂGOMIR**

**ORGANIGRAMA  
TEHNIC - PRODUCȚIE**

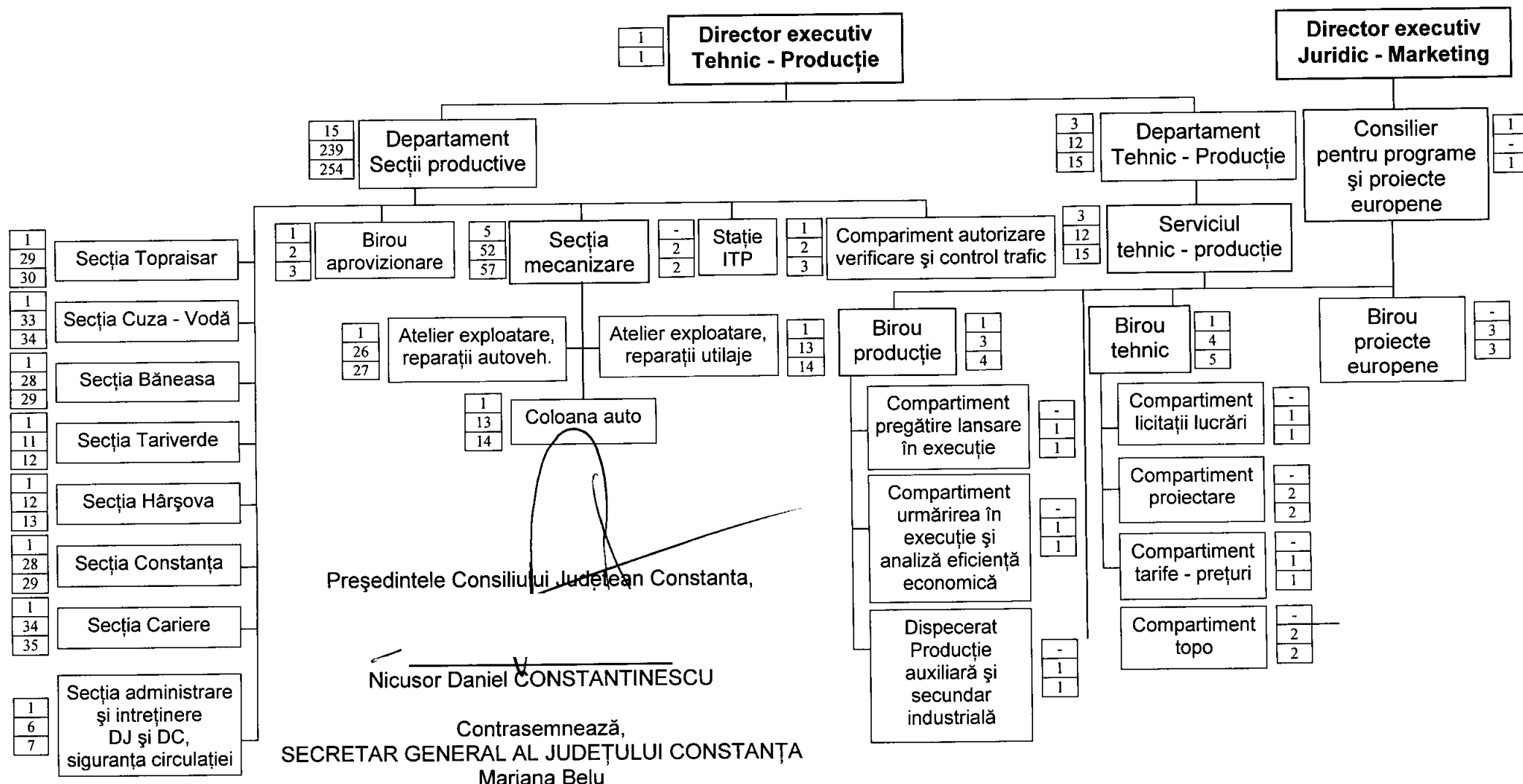

CONSILIUL JUDEȚEAN CONSTANȚA

REGIA AUTONOMĂ JUDEȚEANĂ  
DRUMURI ȘI PODURI  
CONSTANȚA

Anexa 2  
la Hotărârea Consiliului Județean Constanța

Nr. 254 / 18.10.2006

**STAT DE FUNCȚII**

Nr. crt.	Denumirea birourilor, compartimentelor și funcțiilor	Specialitatea funcției	Nr de posturi	Nivel de studii
0	1	2	3	4
<b>TOTAL POSTURI</b>			<b>323</b>	
<b>CONDUCERE</b>			<b>4</b>	
1	DIRECTOR GENERAL	TEHNICĂ	1	S
2	DIRECTOR EXECUTIV TEHNIC – PRODUCȚIE	TEHNICĂ	1	S
3	DIRECTOR EXECUTIV ECONOMIC	ECONOMICĂ	1	S
4	DIRECTOR EXECUTIV JURIDIC - MARKETING	ECONOMICĂ	1	S
<b>DEPARTAMENT TEHNIC - PRODUCȚIE</b>			<b>12</b>	
<b>SERVICIUL TEHNIC - PRODUCȚIE</b>			<b>12</b>	
5	ȘEF SERVICIU	TEHNICĂ	1	S
<b>BIROU PRODUCȚIE</b>			<b>4</b>	
6	SEF BIROU PRODUCȚIE	TEHNICĂ	1	S
<b>COMPARTIMENT PREGATIRE LANSARE ÎN EXECUȚIE</b>				
7	INGINER	TEHNICA	1	S
<b>COMPARTIMENT URMĂRIREA ÎN EXECUȚIE ȘI ANALIZĂ EFICIENȚĂ ECONOMICA</b>				
8	INGINER	TEHNICA	1	S
<b>DISPECERAT PRODUCȚIE AUXILIARĂ ȘI SECUNDAR INDUSTRIALĂ</b>				
9	TEHNICIAN	TEHNICĂ	1	M
<b>BIROU TEHNIC</b>			<b>5</b>	
10	SEF BIROU	TEHNICĂ	1	S
<b>COMPARTIMENT LICITAȚII LUCRĂRI</b>			<b>1</b>	
11	INGINER	TEHNICĂ	1	S

Nr. crt.	Denumirea birourilor, compartimentelor și funcțiilor	Specialitatea funcției	Nr de posturi	Nivel de studii
0	1	2	3	4
	<b>COMPARTIMENT PROIECTARE</b>		<b>2</b>	
12	INGINER	TEHNICA	1	S
13	TEHNICIAN	TEHNICA	1	M
	<b>COMPARTIMENT TOPO</b>		<b>2</b>	
14	SUBINGINER	TEHNICA	1	S
15	TEHNICIAN	TEHNICA	1	M
	<b>COMPARTIMENT PREȚURI</b>		<b>1</b>	
16	INGINER	TEHNICA	1	S
	<b>BIROU PROIECTE EUROPENE</b>		<b>3</b>	
17	INGINER	TEHNICĂ	1	S
18	ECONOMIST	ECONOMICĂ	1	S
19	TEHNICIAN	TEHNICĂ	1	M
	<b>DEPARTAMENT SECȚII PRODUCTIVE</b>		<b>257</b>	
	<b>BIROU APROVIZIONARE</b>		<b>3</b>	
20	SEF BIROU	TEHNICĂ	1	S
21	INGINER	TEHNICĂ	1	S
22	MERCEOLOG	ECONOMICĂ	1	M
	<b>SECȚIA MECANIZARE</b>		<b>57</b>	
23	ȘEF SECȚIE	TEHNICĂ	1	S
24	SUBINGINER	TEHNICĂ	1	S
	<b>ATELIER EXPLOATARE REPARAȚII AUTOVEHICULE</b>		<b>27</b>	
25	SEF ATELIER	TEHNICĂ	1	S
26-51	MUNCITORI		26	G
	<b>ATELIER EXPLOATARE REPARAȚII UTILAJE</b>		<b>14</b>	
52	SEF ATELIER	TEHNICĂ	1	S
53-65	MUNCITORI		13	G
	<b>COLOANA AUTO</b>		<b>14</b>	
66	ȘEF COLOANĂ	TEHNICA	1	M
67-79	CONDUCĂTORI AUTO		13	G
	<b>STAȚIA ITP</b>		<b>2</b>	
80-81	INSPECTOR TEHNIC	TEHNICĂ	2	S/M
	<b>COMPARTIMENT AUTORIZARE, VERIFICARE ȘI CONTROL TRAFIC</b>		<b>3</b>	
82	ȘEF COMPARTIMENT	TEHNICĂ	1	M
83	AGENT CONSTATATOR	TEHNICĂ	1	M

Nr. crt.	Denumirea birourilor, compartimentelor și funcțiilor	Specialitatea funcției	Nr de posturi	Nivel de studii
0	1	2	3	4
84	OPERATOR	TEHNICĂ	1	S/M
<b>SECȚIA TOPRAISAR</b>			<b>30</b>	
85	ȘEF SECȚIE	TEHNICĂ	1	S
86	TEHNICIAN	TEHNICĂ	1	M
87	PICHER	TEHNICĂ	1	M
88-114	MUNCITORI		27	G
<b>SECȚIA CUZA-VODĂ</b>			<b>34</b>	
115	ȘEF SECȚIE	TEHNICĂ	1	S
116	PICHER	TEHNICĂ	1	M
117-148	MUNCITORI		32	G
<b>SECȚIA BĂNEASA</b>			<b>29</b>	
149	ȘEF SECȚIE	TEHNICĂ	1	S
150	INGINER II	TEHNICĂ	1	S
151	PICHER	TEHNICĂ	1	M
152-177	MUNCITORI		26	G
<b>SECȚIA TARIVERDE</b>			<b>12</b>	
178	ȘEF SECȚIE	TEHNICĂ	1	S
179	PICHER	TEHNICĂ	1	M
180-189	MUNCITORI		10	G
<b>SECȚIA HARȘOVA</b>			<b>13</b>	
190	ȘEF SECȚIE	TEHNICĂ	1	S
191	PICHER	TEHNICA	1	M
192-202	MUNCITORI		11	G
<b>SECȚIA CONSTANȚA</b>			<b>29</b>	
203	ȘEF SECȚIE	TEHNICĂ	1	S
204	MAISTRU	TEHNICA	1	M
205-231	MUNCITORI		27	G
<b>SECȚIA CARIERE</b>			<b>35</b>	
232	ȘEF SECȚIE	TEHNICĂ	1	S
233-234	INGINER	TEHNICĂ	2	S
235	TEHNICIAN	TEHNICĂ	1	M
236-266	MUNCITORI		31	G
<b>SECȚIA ADMINISTRARE ȘI ÎNTREȚINERE DJ ȘI DC, SIGURANȚA CIRCULAȚIEI</b>			<b>7</b>	
267	ȘEF SECȚIE	TEHNICĂ	1	S

Nr. crt.	Denumirea birourilor, compartimentelor și funcțiilor	Specialitatea funcției	Nr de posturi	Nivel de studii
0	1	2	3	4
268-273	MUNCITORI		6	G
<b>DEPARTAMENT ECONOMIC</b>			<b>20</b>	
<b>SERVICIUL FINANCIAR, CONTABILITATE</b>			<b>8</b>	
274	ȘEF SERVICIU	ECONOMICĂ	1	S
<b>BIROU CONTABILITATE</b>			<b>5</b>	
275	ȘEF BIROU	ECONOMICĂ	1	S
276-278	ECONOMIST	ECONOMICĂ	3	S
279	CONTABIL I	ECONOMICĂ	1	M
<b>BIROU FINANCIAR CASIERIE</b>			<b>2</b>	
280	CONTABIL	ECONOMICĂ	1	S
281	CASIER CENTRAL	ECONOMICĂ	1	M
<b>BIROU DEPOZITE</b>			<b>9</b>	
282	ȘEF DEPOZIT	-	1	M
283	MAGAZINER	-	1	M
284-290	PRIMITORI DISTRIBUITORI	-	7	M
<b>COMPARTIMENT CALCUL SALARII</b>			<b>1</b>	
291	ECONOMIST	ECONOMICĂ	1	S
<b>COMPARTIMENT TEHNOLOGIA INFORMAȚIEI</b>			<b>2</b>	
292	INGINER - ȘEF COMPARTIMENT	TEHNICĂ	1	S
293	INFORMATICIAN	TEHNICĂ	1	S
<b>DEPARTAMENT JURIDIC -MARKETING</b>			<b>15</b>	
<b>BIROU JURIDIC</b>			<b>3</b>	
294	ȘEF BIROU	JURIDICĂ	1	S
295-296	CONSILIER JURIDIC	JURIDICĂ	2	S
<b>BIROU MARKETING - LICITAȚII</b>			<b>2</b>	
297	ȘEF BIROU	TEHNICA	1	S
298	ECONOMIST	ECONOMICA	1	S
<b>BIROU ADMINISTRATIV</b>			<b>8</b>	
299	SEF BIROU		1	M
300-306	PAZNICI, INGRIJITORI		7	G
<b>COMP. REGISTRATURA, ARHIVĂ</b>			<b>2</b>	
307	ARHIVAR		1	M
308	REGISTRATOR		1	M





Nr. crt.	Denumirea birourilor, compartimentelor și funcțiilor	Specialitatea funcției	Nr de posturi	Nivel de studii
0	1	2	3	4
<b>DEPARTAMENT COMPARTIMENTE FUNCȚIONALE</b>			<b>12</b>	
309-310	<b>CONSILIERI</b>	<b>ECONOMICĂ</b>	<b>1</b>	<b>S</b>
		<b>TEHNICA</b>	<b>1</b>	<b>S</b>
311	<b>CONSILIER PENTRU PROIECTE ȘI PROGRAME EUROPENE</b>	<b>TEHNICĂ</b>	<b>1</b>	<b>S</b>
<b>LABORATOARE</b>			<b>5</b>	
312	<b>SEF LABORATOR</b>	<b>TEHNICĂ</b>	<b>1</b>	<b>S</b>
313-315	<b>TEHNICIAN</b>	<b>TEHNICĂ</b>	<b>3</b>	<b>M</b>
316	<b>LABORANT</b>	<b>TEHNICĂ</b>	<b>1</b>	<b>M</b>
	<b>COMP. RESURSE UMANE,NORMARE</b>		<b>2</b>	
317	<b>ECONOMIST</b>	<b>ECONOMICĂ</b>	<b>1</b>	<b>S</b>
318	<b>TEHNICIAN</b>	<b>TEHNICA</b>	<b>1</b>	<b>M</b>
<b>COMPARTIMENTUL PROTECȚIA MUNCII MEDIULUI , P.S.I., ISCIR</b>			<b>1</b>	
319	<b>INGINER</b>	<b>TEHNICĂ</b>	<b>1</b>	<b>S</b>
<b>SECRETARIAT, RELAȚII PUBLICE</b>			<b>1</b>	
320	<b>SECRETAR</b>	<b>ECONOMICA</b>	<b>1</b>	<b>M</b>
<b>COMPARTIMENT AQ,CQ,RTE</b>			<b>2</b>	
321-322	<b>INGINER</b>	<b>TEHNICĂ</b>	<b>2</b>	<b>S</b>
<b>COMPARTIMENT AUDIT INTERN</b>			<b>1</b>	
323	<b>ECONOMIST</b>	<b>ECONOMICA</b>	<b>1</b>	<b>S</b>

Președintele Consiliului Județean Constanța,

Nicusor Daniel CONSTANTINESCU

Contrasemnează,  
SECRETAR GENERAL AL JUDEȚULUI CONSTANȚA  
Mariana Belu

Juridic/Dr

	<b>REGIA AUTONOMĂ JUDEȚEANĂ DE DRUMURI ȘI PODURI CONSTANȚA</b> str. Barbu Ștefănescu Delavrancea nr. 14 Nr. ORC: J13/115/1991 CUI: R 2749993	 CERTIFICAT NR. 2760 <b>ISO 9001</b>	 CERTIFIED MANAGEMENT SYSTEM
Cod IBAN: RO08RNCB2300000000470001 BCR Constanța		Cod IBAN: RO38TREZ2315069XXX002563 Trezoreria Constanța	

Tel. 0788-350813, 0788-350815

Fax. 0241-630696

E-mail: rajdp@cjc.ro

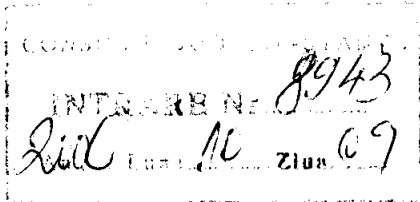

Nr. 7361 din 09.10.2006

Catre,

## CONSILIUL JUDEȚEAN CONSTANȚA

Prin prezenta, va inaintam spre aprobare organigrama si statul de funcii ale Regiei Autonome Judetene de Drumuri si Poduri Constanta, in forma modificata, conform anexelor nr. 1, 1A, 1B, 1C, 1D si anexa nr. 2, asa cum au fost analizate si avizate de Consiliul de Administratie al R.A.J.D.P.Constanta prin Hotararea nr. 21/2006.

Va multumim.

Cu stima,



Director General,



Vasile MOLDOVANU

Red/Int.  
G.D, 2ex,(DD)

**REGIA AUTONOMA JUDETEANA  
DE DRUMURI SI PODURI CONSTANTA  
CONSILIUL DE ADMINISTRATIE**

**HOTARAREA nr. 21 / 2006**

Consiliul de Administratie al R.A.J.D.P. Constanta numit in baza Hotararii nr.174/20.07.2005 a Consiliului Judetean Constanta, intrunit in sedinta ordinara din data de 18.08.2006;

Avand in vedere referatul nr. 5787 din data de 17.08.2006 al d-lui Topai Marin – sef Compartiment Resurse Umane, privind modificarea organigramei si a statutului de functii;

Tinand cont de prevederile art. 19 alin (2) din Regulamentul de organizare si functionare al Consiliului de Administratie al Regiei Autonome Judetene de Drumuri si Poduri Constanta, aprobat prin H.C.J. nr.141/2005;

Avand in vedere dispozitiile Legii nr. 15/1990, modificata si republicata, privind reorganizarea unitatilor de stat ca regii autonome si societati comerciale;

In temeiul prevederilor art. 23 din Regulamentul de organizare si functionare al Consiliului de Administratie al Regiei Autonome Judetene de Drumuri si Poduri Constanta, aprobat prin H.C.J. nr.141/2005;

**HOTARASTE:**

**Art. 1** – Se avizeaza modificarea organigramei si a statutului de functii ale R.A.J.D.P. Constanta conform anexelor nr. 1, 1A, 1B, 1C,1D si anexa nr. 2 care fac parte integranta din prezenta hotarare.

**Art. 2** - Secretarul Consiliului de Administratie va comunica prezenta hotarare factorilor interesati in vederea aducerii la indeplinire.



Secretar,  
Daniela Graure

## ORGANIGRAMA

31	Conducere
292	Execuție
323	Total

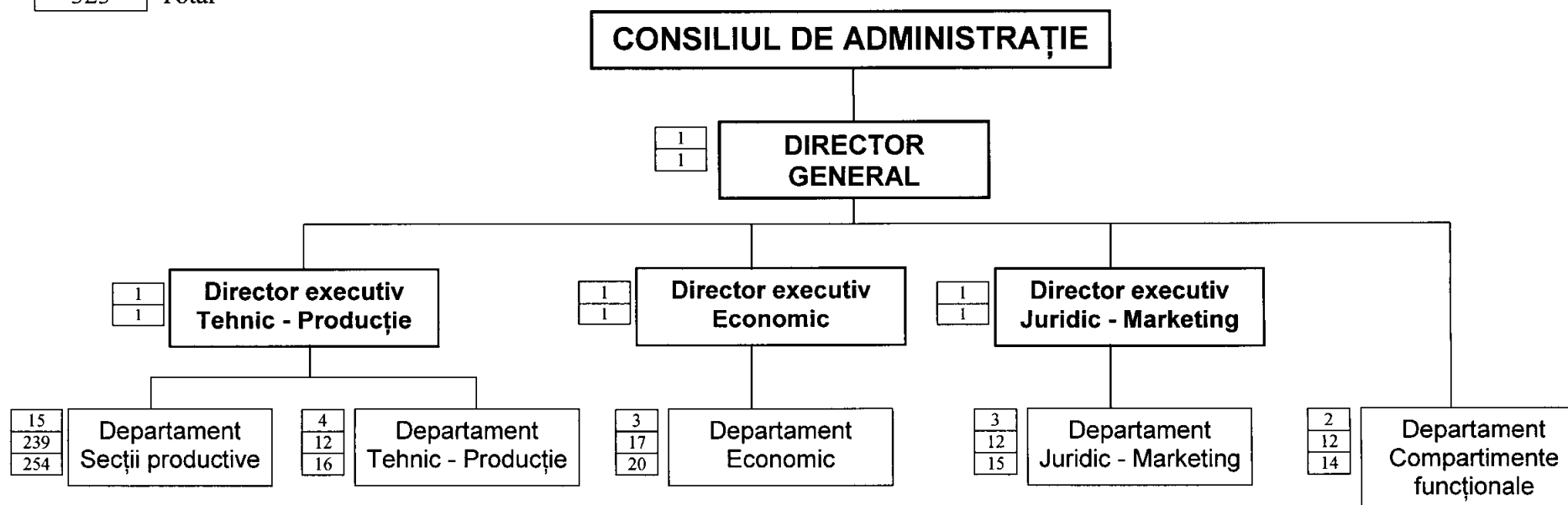

Președintele Consiliului de Administrație,

ADMINISTRAȚIE  
Ing. Vasile MOLDOVANU

Secretar  
Daniela GRAURE

## ORGANIGRAMA TEHNIC - PRODUCȚIE

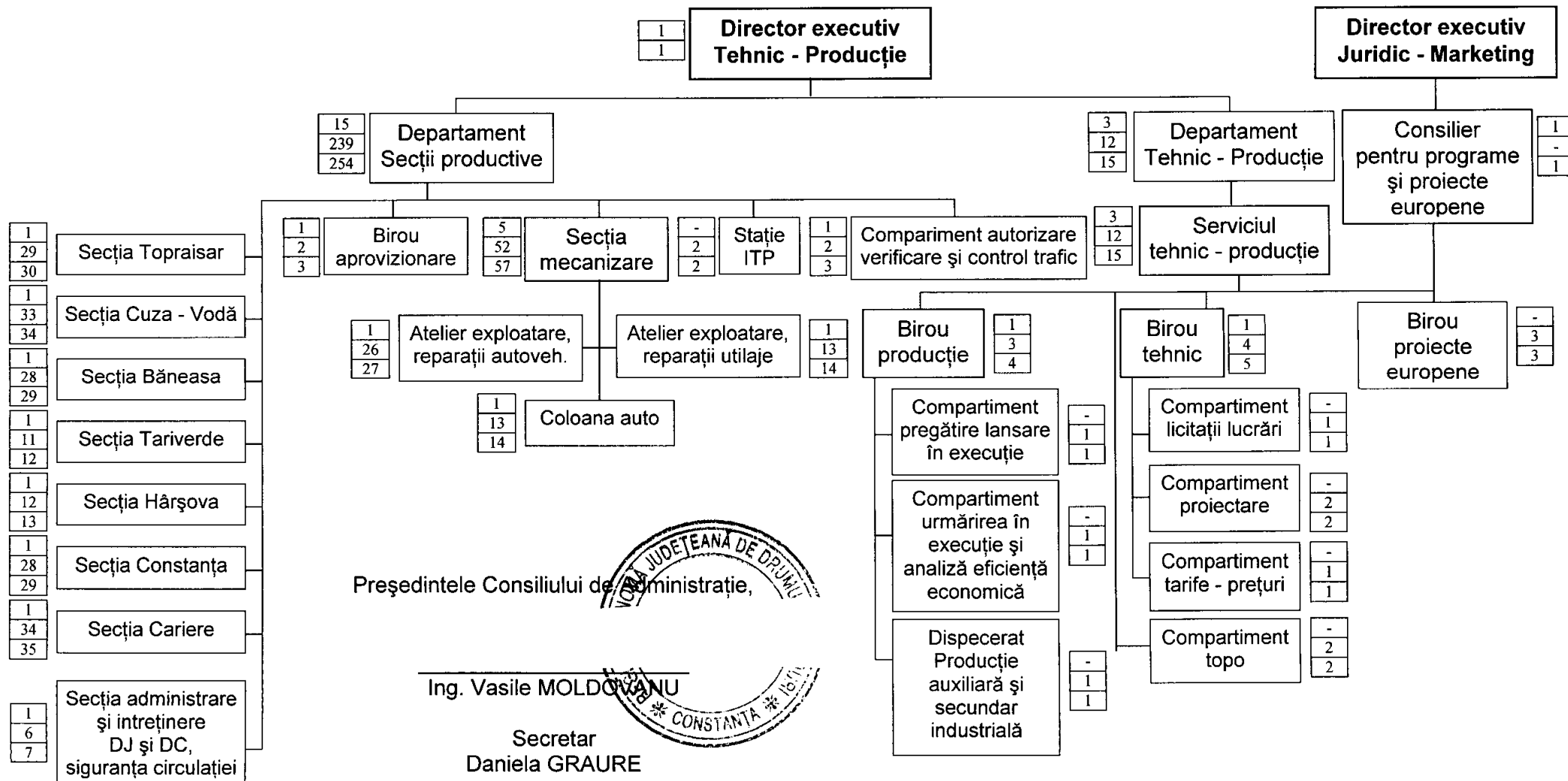

## ORGANIGRAMA ECONOMIC

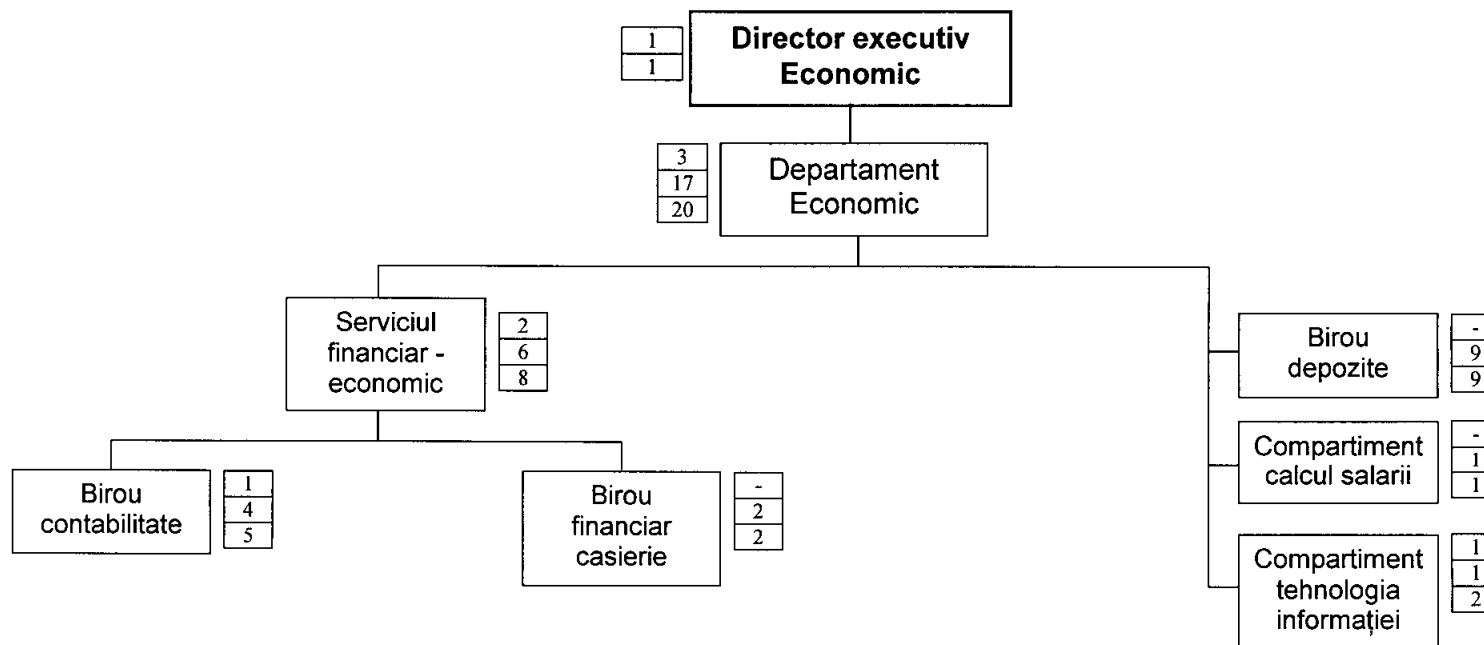

Președinte, Consiliu de Administrație,

Ing. Vasile MOLDOVANU

Secretar  
Daniela GRAURE

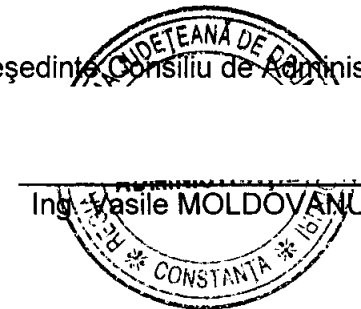

## ORGANIGRAMA JURIDIC - MARKETING

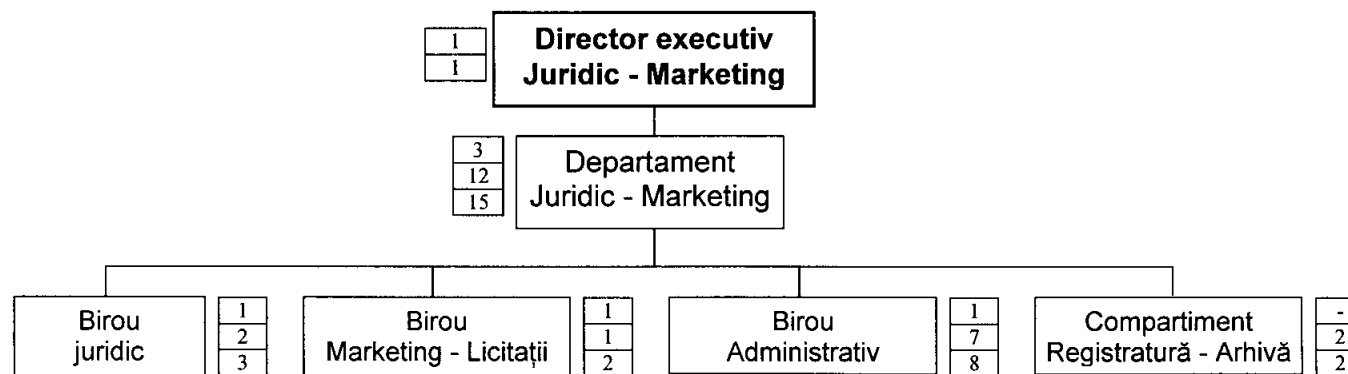

Președintele Consiliului de Administrație,



Secretar  
Daniela GRAURE

## ORGANIGRAMA COMPARTIMENTE FUNCȚIONALE

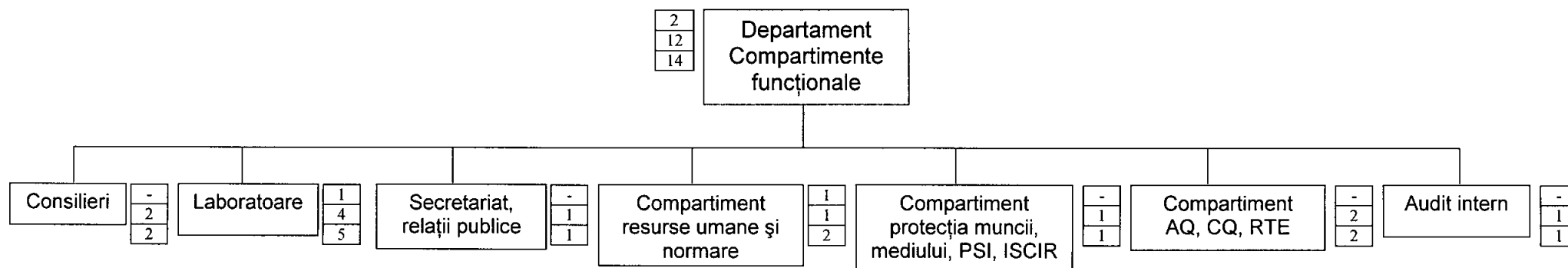

Președinte Consiliu de Administrație,

Ing. Vasile MOLDOVANU

Secretar  
Daniela GRAURE





## STAT DE FUNCȚII

Nr. crt.	Denumirea birourilor, compartimentelor și funcțiilor	Specialitatea funcției	Nr de posturi	Nivel de studii
0	1	2	3	4
<b>TOTAL POSTURI</b>			<b>323</b>	
<b>CONDUCERE</b>			<b>4</b>	
1	DIRECTOR GENERAL	TEHNICĂ	1	S
2	DIRECTOR EXECUTIV TEHNIC – PRODUCȚIE	TEHNICĂ	1	S
3	DIRECTOR EXECUTIV ECONOMIC	ECONOMICĂ	1	S
4	DIRECTOR EXECUTIV JURIDIC - MARKETING	ECONOMICĂ	1	S
<b>DEPARTAMENT TEHNIC -PRODUCȚIE</b>			<b>12</b>	
<b>SERVICIUL TEHNIC - PRODUCȚIE</b>			<b>12</b>	
5	ȘEF SERVICIU	TEHNICĂ	1	S
<b>BIROU PRODUCȚIE</b>			<b>4</b>	
6	SEF BIROU PRODUCȚIE	TEHNICĂ	1	S
<b>COMPARTIMENT PREGATIRE LANSARE ÎN EXECUȚIE</b>				
7	INGINER	TEHNICA	1	S
<b>COMPARTIMENT URMĂRIREA ÎN EXECUȚIE ȘI ANALIZĂ EFICIENȚĂ ECONOMICA</b>				
8	INGINER	TEHNICA	1	S
<b>DISPECERAT PRODUCȚIE AUXILIARĂ ȘI SECUNDAR INDUSTRIALĂ</b>				
9	TEHNICIAN	TEHNICĂ	1	M
<b>BIROU TEHNIC</b>			<b>5</b>	
10	SEF BIROU	TEHNICĂ	1	S
<b>COMPARTIMENT LICITAȚII LUCRĂRI</b>			<b>1</b>	
11	INGINER	TEHNICĂ	1	S

Nr. crt.	Denumirea birourilor, compartimentelor și funcțiilor	Specialitatea funcției	Nr de posturi	Nivel de studii
0	1	2	3	4
	<b>COMPARTIMENT PROIECTARE</b>		<b>2</b>	
12	INGINER	TEHNICA	1	S
13	TEHNICIAN	TEHNICA	1	M
	<b>COMPARTIMENT TOPO</b>		<b>2</b>	
14	SUBINGINER	TEHNICA	1	S
15	TEHNICIAN	TEHNICA	1	M
	<b>COMPARTIMENT PREȚURI</b>		<b>1</b>	
16	INGINER	TEHNICA	1	S
	<b>BIROU PROIECTE EUROPENE</b>		<b>3</b>	
17	INGINER	TEHNICĂ	1	S
18	ECONOMIST	ECONOMICĂ	1	S
19	TEHNICIAN	TEHNICĂ	1	M
	<b>DEPARTAMENT SECȚII PRODUCTIVE</b>		<b>257</b>	
	<b>BIROU APROVIZIONARE</b>		<b>3</b>	
20	ŞEF BIROU	TEHNICĂ	1	S
21	INGINER	TEHNICĂ	1	S
22	MERCEOLOG	ECONOMICĂ	1	M
	<b>SECȚIA MECANIZARE</b>		<b>57</b>	
23	ŞEF SECȚIE	TEHNICĂ	1	S
24	SUBINGINER	TEHNICĂ	1	S
	<b>ATELIER EXPLOATARE REPARAȚII AUTOVEHICULE</b>		<b>27</b>	
25	ŞEF ATELIER	TEHNICĂ	1	S
26-51	MUNCITORI		26	G
	<b>ATELIER EXPLOATARE REPARAȚII UTILAJE</b>		<b>14</b>	
52	ŞEF ATELIER	TEHNICĂ	1	S
53-65	MUNCITORI		13	G
	<b>COLOANA AUTO</b>		<b>14</b>	
66	ŞEF COLOANĂ	TEHNICA	1	M
67-79	CONDUCĂTORI AUTO		13	G
	<b>STAȚIA ITP</b>		<b>2</b>	
80-81	INSPECTOR TEHNIC	TEHNICĂ	2	S/M
	<b>COMPARTIMENT AUTORIZARE, VERIFICARE ȘI CONTROL TRAFIC</b>		<b>3</b>	
82	ŞEF COMPARTIMENT	TEHNICĂ	1	M
83	AGENT CONSTATATOR	TEHNICĂ	1	M

Nr. crt.	Denumirea birourilor, compartimentelor și funcțiilor	Specialitatea funcției	Nr de posturi	Nivel de studii
0	1	2	3	4
84	OPERATOR	TEHNICĂ	1	S/M
<b>SECȚIA TOPRAISAR</b>			<b>30</b>	
85	ȘEF SECȚIE	TEHNICĂ	1	S
86	TEHNICIAN	TEHNICĂ	1	M
87	PICHER	TEHNICĂ	1	M
88-114	MUNCITORI		27	G
<b>SECȚIA CUZA-VODĂ</b>			<b>34</b>	
115	ȘEF SECȚIE	TEHNICĂ	1	S
116	PICHER	TEHNICĂ	1	M
117-148	MUNCITORI		32	G
<b>SECȚIA BĂNEASA</b>			<b>29</b>	
149	ȘEF SECȚIE	TEHNICĂ	1	S
150	INGINER II	TEHNICĂ	1	S
151	PICHER	TEHNICĂ	1	M
152-177	MUNCITORI		26	G
<b>SECȚIA TARIVERDE</b>			<b>12</b>	
178	ȘEF SECȚIE	TEHNICĂ	1	S
179	PICHER	TEHNICĂ	1	M
180-189	MUNCITORI		10	G
<b>SECȚIA HARȘOVA</b>			<b>13</b>	
190	ȘEF SECȚIE	TEHNICĂ	1	S
191	PICHER	TEHNICA	1	M
192-202	MUNCITORI		11	G
<b>SECȚIA CONSTANȚA</b>			<b>29</b>	
203	ȘEF SECȚIE	TEHNICĂ	1	S
204	MAISTRU	TEHNICA	1	M
205-231	MUNCITORI		27	G
<b>SECȚIA CARIERE</b>			<b>35</b>	
232	ȘEF SECȚIE	TEHNICĂ	1	S
233-234	INGINER	TEHNICĂ	2	S
235	TEHNICIAN	TEHNICĂ	1	M
236-266	MUNCITORI		31	G
<b>SECȚIA ADMINISTRARE ȘI ÎNTREȚINERE DJ ȘI DC, SIGURANȚA CIRCULAȚIEI</b>			<b>7</b>	
267	ȘEF SECȚIE	TEHNICĂ	1	S

Nr. crt.	Denumirea birourilor, compartimentelor și funcțiilor	Specialitatea funcției	Nr de posturi	Nivel de studii
0	1	2	3	4
268-273	MUNCITORI		6	G
<b>DEPARTAMENT ECONOMIC</b>			<b>20</b>	
<b>SERVICIUL FINANCIAR, CONTABILITATE</b>			<b>8</b>	
274	ȘEF SERVICIU	ECONOMICĂ	1	S
<b>BIROU CONTABILITATE</b>			<b>5</b>	
275	ȘEF BIROU	ECONOMICĂ	1	S
276-278	ECONOMIST	ECONOMICĂ	3	S
279	CONTABIL I	ECONOMICĂ	1	M
<b>BIROU FINANCIAR CASIERIE</b>			<b>2</b>	
280	CONTABIL	ECONOMICĂ	1	S
281	CASIER CENTRAL	ECONOMICĂ	1	M
<b>BIROU DEPOZITE</b>			<b>9</b>	
282	ȘEF DEPOZIT	-	1	M
283	MAGAZINER	-	1	M
284-290	PRIMITORI DISTRIBUITORI	-	7	M
<b>COMPARTIMENT CALCUL SALARII</b>			<b>1</b>	
291	ECONOMIST	ECONOMICĂ	1	S
<b>COMPARTIMENT TEHNOLOGIA INFORMAȚIEI</b>			<b>2</b>	
292	INGINER - ȘEF COMPARTIMENT	TEHNICĂ	1	S
293	INFORMATICIAN	TEHNICĂ	1	S
<b>DEPARTAMENT JURIDIC - MARKETING</b>			<b>15</b>	
<b>BIROU JURIDIC</b>			<b>3</b>	
294	ȘEF BIROU	JURIDICĂ	1	S
295-296	CONSILIER JURIDIC	JURIDICĂ	2	S
<b>BIROU MARKETING - LICITAȚII</b>			<b>2</b>	
297	ȘEF BIROU	TEHNICA	1	S
298	ECONOMIST	ECONOMICA	1	S
<b>BIROU ADMINISTRATIV</b>			<b>8</b>	
299	SEF BIROU		1	M
300-306	PAZNICI, INGRIJITORI		7	G
<b>COMP. REGISTRATURA, ARHIVĂ</b>			<b>2</b>	
307	ARHIVAR		1	M
308	REGISTRATOR		1	M

Nr. crt.	Denumirea birourilor, compartimentelor și funcțiilor	Specialitatea funcției	Nr de posturi	Nivel de studii
0	1	2	3	4
<b>DEPARTAMENT COMPARTIMENTE FUNCȚIONALE</b>			<b>12</b>	
309-310	<b>CONSILIERI</b>	<b>ECONOMICĂ</b>	<b>1</b>	<b>S</b>
		<b>TEHNICA</b>	<b>1</b>	<b>S</b>
311	<b>CONSILIER PENTRU PROIECTE ȘI PROGRAME EUROPENE</b>	<b>TEHNICĂ</b>	<b>1</b>	<b>S</b>
<b>LABORATOARE</b>			<b>5</b>	
312	SEF LABORATOR	TEHNICĂ	1	S
313-315	TEHNICIAN	TEHNICĂ	3	M
316	LABORANT	TEHNICĂ	1	M
	<b>COMP. RESURSE UMANE,NORMARE</b>		<b>2</b>	
317	ECONOMIST	ECONOMICĂ	1	S
318	TEHNICIAN	TEHNICA	1	M
<b>COMPARTIMENTUL PROTECȚIA MUNCII MEDIULUI , P.S.I., ISCIR</b>			<b>1</b>	
319	INGINER	TEHNICĂ	1	S
<b>SECRETARIAT, RELAȚII PUBLICE</b>			<b>1</b>	
320	SECRETAR	ECONOMICA	1	M
<b>COMPARTIMENT AQ,CQ,RTE</b>			<b>2</b>	
321-322	INGINER	TEHNICĂ	2	S
<b>COMPARTIMENT AUDIT INTERN</b>			<b>1</b>	
323	ECONOMIST	ECONOMICA	1	S



Președinte Consiliu de Administrație,



Ing. Vasile MOLDOVANU

Secretar  
Daniela GRAURE

60

**CONSILIUL JUDETEAN CONSTANTA**  
**COMISIA DE SPECIALITATE PENTRU**  
**ADMINISTRATIE PUBLICA, JURIDICA,**  
**APARAREA ORDINII PUBLICE,**  
**SANATATE SI PROTECTIE SOCIALA**

**AVIZ**

Comisia de specialitate pentru administratie publica, juridica, apararea ordinii publice, sanatate si protectie sociala, intrunita astazi 14.10. 2006, a analizat Expunerea de motive a Presedintelui Consiliului Judetean si Raportul Directiei Administratie Publica si juridica, la Proiectul de hotarare privind modificarea Organigramei si Statului de functii ale Regiei Autonome Judetene de Drumuri si Poduri Constanta.

Comisia avizeaza favorabil proiectul de hotarare privind modificarea Organigramei si Statului de functii ale Regiei Autonome Judetene de Drumuri si Poduri Constanta.

**PRESEDINTE,**

  
**Gheorghe MIHAIESI**