

CONSILIUL JUDEȚEAN CONSTANȚA

HOTĂRÂREA nr. 16  
privind aprobarea Bugetului de Venituri și Cheltuieli pe anul 2006, a  
Organigramei a Ștatelor de Funcții și al Regulamentului de Organizare și  
Functionare ale Direcției Generale de Asistență Socială și Protecția Copilului  
Constanța

Consiliul Județean Constanța, întrunit în sedința din 31.01.2006;  
Având în vedere:

- Expunerea de motive a Președintelui Consiliului Județean Constanța;
- Raportul Direcției Buget – Finante;
- Avizul Comisiei pentru administrație publică, juridică, apărarea ordinii publice, sănătate și protecție socială;
- Avizul Comisiei de specialitate de Studii, prognoze economico-sociale, buget - finante și administrarea domeniului public și privat al județului;
- Raportul Direcției Administrație Publică și Juridică;

În temeiul prevederilor Legii bugetului de stat pe anul 2006 nr.379/2005, art. 15 din OUG nr.45/2003 privind finanțele publice locale cu modificările și completările ulterioare și ale art.104, alin (1) lit.b) și art.109 din Legea nr.215/2001 privind administrația publică locală cu modificările și completările ulterioare;

HOTĂRĂȘTE

**Art.1** – Se aprobă Bugetul de Venituri și Cheltuieli pe anul 2006 al Direcției Generale de Asistență Socială și Protecția Copilului Constanța, conform anexei nr.1, ce face parte integrantă din prezenta hotărâre.

**Art.2** – Se aprobă Organigrama Direcției Generale de Asistență Socială și Protecția Copilului Constanța, conform anexei nr.2, ce face parte integrantă din prezenta hotărâre.

**Art.3** – Se aprobă Statul de Funcții al Direcției Generale de Asistență Socială și Protecția Copilului Constanța, conform anexei nr.3, ce face parte integrantă din prezenta hotărâre.

**Art.4** - Se aprobă Regulamentul de Organizare și Functionare ale Direcției Generale de Asistență Socială și Protecția Copilului Constanța, conform anexei nr.4 ce face parte integrantă din prezenta hotărâre.

**Art.5** – Direcția Administrație Publică și Juridică va difuza prezenta hotărâre factorilor interesați în vederea aducerii la îndeplinire.

Prezenta hotărâre a fost adoptată cu un număr de 33 voturi pentru, -  
voturi împotriva și 7 abțineri.

Constanța 31.01.2006

PREȘEDINTE,

NICUȘOR DANIEL CONSTANTINESCU

CONTRASEMNEAZĂ:  
SECRETAR GENERAL AL JUDEȚULUI

MARIANA BÉLU

Anexa nr.1 la Hotararea. nr. 16/2006

DIRECTIA GENERALA DE ASISTENTA SOCIALA SI PROTECTIA COPILULUI CONSTANTA

BUGET-DE VENITURI SI CHELTUIELI PE ANUL 2006

		TRIM. I	TRIM. II	TRIM. III	TRIM. IV	TOTAL
RON		12,433,117	11,491,833	9,823,753	1,924,297	35,673,000
VENITURI TOTALE din care:		12,320,617	11,379,333	9,711,253	1,811,797	35,223,000
ALOCATII BUGETARE din care:		4,046,500	3,538,750	2,569,750		10,155,000
din TVA pentru copii		2,606,500	2,060,750	687,750		5,355,000
din TVA pentru adulti		4,581,563	4,747,320	4,752,320	1,631,797	15,713,000
din transferuri de la CJ		1,086,054	1,032,513	1,701,433	180,000	4,000,000
VENITURI proprii (contributie asistati)		112,500	112,500	112,500	112,500	450,000
CHELTUIELI TOTALE din care:		12,433,117	11,491,833	9,823,753	1,924,297	35,673,000
CHELTUIELI CURENTE	o1	8,602,241	7,641,483	6,213,403	1,219,118	23,676,245
I. CHELTUIELI DE PERSONAL	o2	5,319,054	4,432,013	3,108,933	0	12,860,000
CHELTUIELI CU SALARIILE	10	4,012,267	3,343,557	2,345,202	0	9,701,026
SALARII DE BAZA	10.01	3,004,685	2,503,904	1,756,317		7,264,906
SALARII DE MERIT	10.02	32,114	26,762	18,769		77,645
INDEMNIZATII CONDUCERE SI ALTE INDEMNIZATII	10.03	32,516	27,096	19,004		78,616
SPOR VECHIME	10.04	386,173	321,811	225,700		933,684
SPOR PENTRU CONDITII DE MUNCA	10.05	325,156	270,964	190,039		786,159
ALTE SPORURI	10.06					0
ORE SUPLIMENTARE	10.07	149,331	124,443	87,277		361,051
FOND DE PREMII	10.08					0
FOND AFERENT PLATII CU ORA	10.11					0
INDEMNIZATII PLATITE UNOR PERSOANE DIN AFARA UNITATII	10.13	29,304	24,420	17,127		70,851
ALTE DREPTURI SALARIALE	10.14	52,988	44,157	30,969		128,114
CONTRIBUTII PENTRU ASIGURARI SOCIALE DE STAT	11	882,699	735,583	515,944		2,134,226
CHELT. PT. CONSTITUIREA FOND. PT. PLATA AJUT. DE SOMAJ	12	120,368	100,306	70,356		291,030
CONTRIB. PT. CONSTITUIREA FOND. DE ASIG. SOC. DE SANATATE	13	280,859	234,049	164,164		679,072

DEPLASARI, DETASARI ,TRANSFERARI	14	2,800	1,800	1,541	0	6,141
DEPLASARI, DETASARI, TRANSFERARI IN TARA	14.01	2,800	1,100	877		4,777
DEPLASARI, DETASARI, TRANSFERARI IN STRAINATATE	14.02		700	664		1,364
CONTRIBUTII PENTRU ASIGURARI LA FONDUL DE ACCIDENTE	16	20,061	16,718	11,726		48,505
II. CHELTUIELI MATERIALE	20	3,283,187	3,209,470	3,104,470	1,219,118	10,816,245
DREPTURI CU CARACTER SOCIAL	21	1,238,687	1,231,106	1,199,184	926,618	4,595,595
RECHIZITE SCOLARE	21.01	4,572	2,078	11,230		17,880
TRANSPORT ELEVII	21.02	67,135	40,263	7,499		114,897
TRANSPORT ADULTI	21.02	85,000	105,000	110,000	60000	360,000
ALTE DREPTURI STABILITE DE DISPOZITIILE LEGALE-COPII	21.05	56,293	51,795	38,485		146,573
ALTE DREPTURI STABILITE DE DISPOZITIILE LEGALE-ADULTI	21.05	1,025,687	1,031,970	1,031,970	866,618	3,956,245
HRANA	22	851,361	812,698	723,878	292,500	2,680,437
HRANA PENTRU OAMENI	22.01	851,361	812,698	723,878	292500	2,680,437
HRANA PENTRU ANIMALE	22.02					
MEDICAMENTE SI MATERIALE SANITARE	23	69,598	65,461	60,716	0	195,775
MEDICAMENTE	23.01	59,823	55106	52,542		167,471
MATERIALE SANITARE	23.02	9,775	10,355	8,174		28,304
CHELTUIELI PENTRU INTRETINERE SI GOSPODARIE	24	746,013	699,731	629,295	0	2,075,039
INCALZIT	24.01	222,886	222,482	188,073		633,441
ILUMINAT SI FORTA MOTRICA	24.02	137,765	107,639	104,941		350,345
APA, CANAL, SALUBRIZARE	24.03	90,727	88,067	81,710		260,504
POSTA, TELEFON, RADIO ETC	24.04	42,135	31,838	20,841		94,814
FURNITURI DE BIROU	24.05	32,973	23,968	22,308		79,249
MATERIALE PENTRU CURATENIE	24.06	28,688	28,514	26,495		83,697
ALTE MATERIALE SI PRESTARI SERVICII	24.07	190,839	197,223	184,927		572,989
MATERIALE SI PRESTARI SERVICII CU CARACTER FUNCTIONAL	25					
PIESE DE SCHIMB	25.08					
ALTE MATERIALE SI PRESTARI SERVICII CU CARACTER FUNCTIONAL	25.09					
OBIECTE DE INVENTAR DE MICA VALOARE	26	253,144	225,990	209,666	0	688,800
LENJERIE SI ACCESORII DE PAT	26.01	42,644	34,337	36144		113,125
ECHIPAMENT	26.02	51,931	47283	37964		137,178
ALTE OBIECTE DE INVENTAR DE MICA VALOARE SAU SCURTA DURATA	26.03	158,569	144,370	135,558		438,497
REPARATII CURENTE	27	45184	114244	227538		386,966
REPARATII CAPITALE	28	37432	25933	21800		85,165
CARTI SI PUBLICATII	29	722	68	61		851

ALTE CHELTUIELI	30	41,046	34,239	32,332	0	107,617
CALIFICARE, PERFECTIONARE	30.01	11,914	11,671	5119		28,704
CHELT. CU PROTECTIA MUNCII	30.03	15,501	10,683	16,666		42,850
ALTE CHELTUIELI AUTORIZATE PRIN DISPOZITII LEGALE	30.07	13,631	11,885	10,547		36,063
MANUALE	31					0
TRANSFERURI	38	3,470,876	3,610,350	3,610,350	705,179	11,396,755
TRANSFERURI NECONSOLIDATE	40	3,470,876	3,610,350	3,610,350	705,179	11,396,755
ALOCATII COPII	40.03	229,546	237,600	237,600	237,600	942,346
AJUTOARE SPECIALE	40.08	3,241,330	3,372,750	3,372,750	467,579	10,454,409
III. CHELTUIELI DE CAPITAL	72	360,000	240,000	0	0	600,000
INVESTITII ALE INSTITUTIILOR PUBLICE	70	360,000	240,000			600,000

Director Executiv  
Jur. Petre Dinica

Director Executiv Adj.  
Ec. Paula Caruntu

# DIRECTIA GENERALA DE ASISTENTA SOCIALA SI PROTECTIA COPILULUI CONSTANTA

Anexa nr. 2 la Hotararea nr. 16/2006

Personal	Conducere	Executie	TOTAL
Conducere	4		4
Serviciul R.U. Juridic, Contencios	2	13	15
Compartiment Monitorizare, Secretariat CPC si C.E.P.H.A		9	9
Comp. Strategii, Programe		2	2
Comp. Corp Control		2	2
Serv. Contabilitate, Analize si Urmare Angajamente Bugetare	1	7	8
Compartiment Financiar, Salarizare		4	4
Birou Achizitii, Urmare Contracte	1	3	4
Compartiment Tehnic - Administrativ		11	11
Serviciul Familial Copii	1	10	11
Compartiment Evaluare Complexa		7	7
Serviciul de Asistenta Maternala	1	11	12
Asistenti Maternali		450	450
Birou Rezidential Copii	1	5	6
Compartiment Adoptii		5	5
Servicii Alternative	3	32	35
Centre Plasament	11	387	398
Serviciul Asistenta Sociala	1	11	12
Serviciul Acordare Facilitati	1	9	10
Presedinte C.E.P.H.A		1	1
CIA -CRRNP-ur, Locuinte Protejate	4	280	284
<b>TOTAL</b>	<b>31</b>	<b>1259</b>	<b>1290</b>

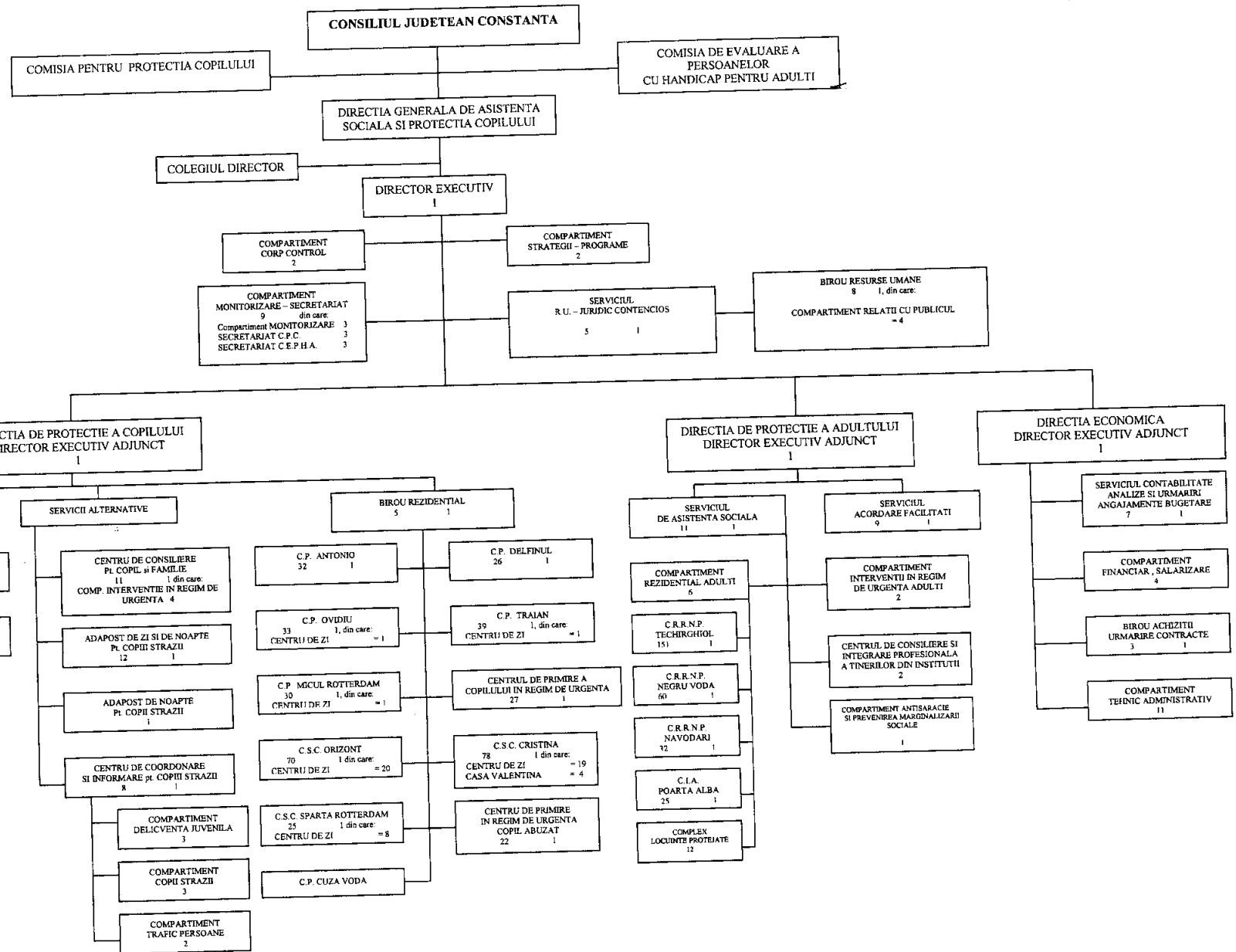

**STAT DE FUNCTII**  
**PENTRU APARATUL PROPRIU DE SPECIALITATE AL DIRECTIEI GENERALE DE ASISTENTA SOCIALA SI PROTECTIA**  
**COPILULUI CONSTANTA**  
**ÎNCEPÂND CU DATA DE ..... 2006**

Nr. Crt.	Funcția :		Nivel studii	Cate-Goria	Clasa	Gradul profesional:				Total functii publice	Grad/Treapta profesionala	Total functii contractuale	Total general Functii publice + functii contractuale col.(10+12)
	Publica	Contractuala				Superior	Principal	Asistent	Debutant				
0	1	2	3	4	5	6	7	8	9	10	11	12	13
1	Director Executiv		S	Cond	I					1			1
<b>I. Serviciul resurse umane, juridic contencios</b>													
2	Sef Serviciu		S	Cond	I					1			1
3-7	Cons. Juridic		S	Exec	I	5				5			5
<b>I.1 Birou resurse umane</b>													
8	Sef Birou		S	Cond	I	1				1			1
9-10	Referent		M	Exec	III	2				2			2
11-12	Inspector		S	Exec.	I	1		1		2			2
<b>I.1.2. Compartiment relatii publice-interventie primara</b>													
13	Inspector							1		1			1
13-16	Referent		M	Exec	III	3				3			3
<b>II. Compartiment corp control</b>													
17-18	Consilier		S	Exec.	I	2				2			2
<b>III. Compartimentul strategii, programe</b>													
19	Consilier		S	Exec	I	1				1			1
20	Inspector		S	Exec.	I	1				1			1
<b>IV. Compartiment monitorizare, secretariat C.P.C. si C.E.P.H.A.</b>													
<b>IV.1. Compartiment monitorizare</b>													
21	Inspector		S	Exec	I			1		1			1

22-23	Referent		M	Exec	III	2				2			2
<b>IV.2 Secretariat C.P.C</b>													
24	Consilier		S	Exec	I	1				1			1
25	Referent spec		SSD	Exec	II	1				1			1
26	Referent		M	Exec	III		1			1			1
<b>IV.3 Secretariat C.E.P.H.A.</b>													
27-29	Referent		M	Exec	III	1	2			3			3
<b>V. DIRECTIA DE PROTECTIE A COPILULUI</b>													
30	Director executiv adjunct		S	Cond	I					1			1
<b>V.1. Compartimentul de evaluare complexa</b>													
31	Medic N.P.I.		S	Exec.								1	1
32	Medic ped.		S	Exec.								1	1
33	Consilier		S	Exec	I	1				1			1
34-37	Referent		M	Exec.	III	1	3			4			4
<b>V.2 Serviciul de tip familial</b>													
38	Sef serviciu		S	Cond	I					1			1
39-43	Inspector		S	Exec.	I		5			5			5
44-48	Referent		M	Exec.	III	1	4			5			5
<b>V.3. Serviciul Asistenta Maternala</b>													
59	Sef serviciu		S	Cond	I					1			1
50	Consilier		S	Exec	I	1				1			1
51	Inspector		S	Exec	I		1			1			1
52-60	Referent		M	Exec	III	9				9			9
<b>V.4. Biroul Rezidential Copii</b>													
61	Sef Birou		S	Cond	I					1			1
62-64	Inspector		S	Exec.	I		2	1		3			3
65-66	Referent		M	Exec	III	2				2			2
<b>V.5. Compartiment Adoptii</b>													
67	Consilier		S	Exec.	I	1				1			1
68-69	Inspector		S	Exec.	I		2			2			2
70	Referent		M	Exec	III	1				1			1
71	Psiholog		S	Exec								1	1

VI. DIRECTIA DE PROTECTIE A ADULTULUI												
72	Director executiv adjunct		S	Cond	I					1		1
VI.1. Serviciul de asistenta sociala												
73	Sef serviciu		S	Cond	I					1		1
VI.1.1. Compartiment rezidential adulti												
74-75	Consilier		S	Exec	I	2				2		2
76-78	Inspector		S	Exec	I		1	2		3		3
79	Referent		M	Exec	III	1				1		1
VI.1.2. Compartiment interventie in regim de urgenta adulti												
80	Consilier		S	Exec.	I	1				1		1
81	Referent		M	Exec.	III	1				1		1
VI.1.3. Centrul de consiliere si integrare socio-profesionala a tinerilor din institutii												
82	Inspector		S	Exec.	I		1			1		1
83	Referent		M	Exec.	III		1			1		1
VI.1.4. Compartiment Antisarasacie si prevenire a marginalizarii sociale												
84	Inspector		S	Exec.	I		1			1		1
VI.2. Serviciul Acordare facilitati												
85	Sef serviciu		S	Cond	I					1		1
86	Consilier		S	Exec	I	1				1		1
87	Inspector		S	Exec.	I		1			1		1
88-89	Referent specialitate		S.S.D.	Exec.	II	2				2		2
90-94	Referent		M	Exec.	III	4	1			5		5
VI.3. Presedinte Comisie evaluare a persoanelor cu handicap adulte												
95	Medic specialist		S	Cond	I						1	1
VII. DIRECTIA ECONOMICA												
96	Director executiv adjunct		S	Cond	I					1		1
VII.1. Serviciul Contabilitate Analize si Urmariri Angajamente Bugetare												
97	Sef serviciu		S	Cond	I					1		1



98	Consilier			Exec.	I	1				1			1
99-101	Inspector		S	Exec.	I	2	1			3			3
102	Referent specialitate		S.S.D.	Exec.	II	1				1			1
103-104	Referent		M	Exec.	III	2				2			2
<b>VII.2. Compartimentul Financiar, Salarizare</b>													
105-107	Inspector		S	Exec.	I		3			3			3
108	Referent		M	Exec.	III	1				1			1
<b>VII.3. Birou Achizitii urmarire contracte</b>													
109	Sef birou	Consilier juridic	S	Exec.							IA	1	1
110-112	Inspector specialitate		S	Exec.							IA	3	3
<b>VII.4. Compartiment Tehnic Administrativ</b>													
113-114	Inspector specialitate		S	Exec.							IA	2	2
115	Administrator Retea		S	Exec.							IA	1	1
116-117	Inspector		M	Exec.							IA	2	2
118-119	Arhivar		M	Exec.							I	2	2
120-121	Conducator auto		M/G	Exec.							I	2	2
122-123	Ingrijitor		M/G	Exec.							I	2	2

STATE DE FUNCTII PENTRU SERVICII ALTERNATIVE  
LA DATA DE...31.01...../2006

**CENTRUL DE COORDONARE SI INFORMARE PENTRU COPIII STRAZII**

Nr. Crt.	Funcția de		Nivel studii	Gradul /treapta profesionala:					Total functii contractuale
	Conducere	Executie		1A	I	II	III	Debutant	
0.	1.	2.	3.	4.	5.	6.	7.	8.	9.
1	Sef centru	Inspector spec.	S	1					1
<b>Compartiment delictenta juvenila</b>									
2		Psiholog	S						1
3		Inspector spec	S	1					1
4		Inspector	M		1				1
<b>Compartiment copiii strazii</b>									
5-7		Inspector	M		3				3
<b>Compartimentul de trafic de persoane</b>									
8-9		Insp.spec.	S			2			2

**CENTRU DE CONSILIERE PENTRU COPIL SI FAMILIE**

Nr. Crt.	Funcția de		Nivel studii	Gradul /treapta profesionala:					Total functii contractuale
	Conducere	Executie		1A	I	II	III	Debutant	
0.	1.	2.	3.	4.	5.	6.	7.	8.	9.
1	Sef centru	Inspector spec	S	1					1
2-4		Insp.spec.	S	2	1				3
5-8		Inspector	M		2	2			4
<b>Compartimentul in regim de urgenta copil</b>									
9-10		Insp.spec.	S		2				2
11-12		Inspector	M		2				2

**ADAPOSTUL DE ZI SI DE NOAPTE PENTRU COPIII STRAZII**

Nr. Crt.	Funcția de		Nivel studii	Gradul /treapta profesionala:					Total functii contractuale
	Conducere	Executie		1A	I	II	III	Debutant	
0	1	2	3	4	5	6	7	8	9
1	Sef centru	Inspector spec.	S	1					1
2-4		Insp. cu atr. de ed.spec.	S/M	3					3
5-7		Insp. cu atr. de supr.npt.	M	3					3
8		Insp. cu atr. de as.soc.	M	1					1
9		Psiholog	S						1
10		Muncitor necalificat Spalatorie	M/G						1
11		Ingrijitor	M/G						1
12-13		Muncitor calificat	M/G		2				2

**ADAPOSTUL DE NOAPTE PENTRU COPIII STRAZII**

Nr. Crt.	Funcția de		Nivel studii	Gradul /treapta profesionala:					Total functii contractuale
	Conducere	De executie		1A	I	II	III	Debutant	
0.	1.	2.	3.	4.	5.	6.	7.	8.	9.
1		Inspector Spec	S						1

**STATE DE FUNCTII PENTRU CENTRELE DE PLASAMENT  
LA DATA DE 31.01.2006**

**CENTRUL DE PLASAMENT "ANTONIO"**

Nr. Crt.	Funcția de :		Nivel studii	Gradul /treapta profesionala:					Total functii contractuale
	Conducere	Executie		1A	I	II	III	Debutant	
0.	1.	2.	3.	4.	5.	6.	7.	8.	9.
1	Sef centru	Inspector	M	1					1
2		Inspector spec.	S		1				1
3		Inspector	M	1					1
4		Psiholog	S						1
5-23		Inspector cu atrib de ed. Spec./supr.npt	S/M	19					19
24		Asistent medical	P.L./M						1
25		Administrator	M		1				1
26-28		Infirmier ingrijitor	M/G		3				3
29-30		Muncitor calificat lenjer	M/G		2				2
31		Munc calif icat	M/G		1				1
32		Munc calif intret	M/G		1				1
33		Muncitor calificat cond.auto	M/G				1		1

**CENTRUL DE PLASAMENT "DELFINUL"**

Nr. Crt.	Funcția de :		Nivel studii	Gradul /treapta profesionala:					Total functii Contractuale
	Conducere	Executie		IA	I	II	III	Debutant	
0.	1.	2.	3.	4.	5.	6.	7.	8.	9.
1	Sef Centru	Inspector	SSD	1					1
2		Psiholog	S	1					1
3-13		Inspector cu atributii de ed.spec./supr.npt.	S/M	11					11
14		Munc.calif. cond. auto	M/G				1		1
15-16		Asistent medical pr	P.L./M						2
17		Administrator	M		1				1
18		Inspector	M		1				1
98-21		Munc.calif. bucatar	M/G		3				3
22-23		Munc.calif. lenjer	M/G		2				2
24		Munc.calif. fochist	M/G		1				1
25-27		Infirmier ingrijitor	M/G		3				3

**CENTRUL DE PLASAMENT "OVIDIU"**

Nr. Crt	Funcția de:		Nivel studii	Gradul /treapta profesionala:					Total functii contractuale
	Conducere	Executie		IA	I	II	III	Debutant	
0	1	2	3	4	5	6	7	8	9
1	Sef centru	Inspector spec.	S	1					1
2-4		Inspector	M	2	1				3
5-6		Psiholog	S						2
7-16		Inspector cu atrib de educ. Spec./supr.npt	S/M	10					10
17		Administrator	M		1				1
18		Asistent medical	P.L./M						1
19-21		Infirmier ingrijitor	M/G						3
22-27		Munc. Calif buc.	M/G		6				6
28-31		Munc. Calif.lenjer	M/G		4				4
32		Munc calif intretinere	M/G		1				1
33		Conducator auto	M		1				1
<b>CENTRU DE ZI</b>									
34		Inspector	S/M		1				1

**CENTRUL DE PLASAMENT "TRAIAN"**

Nr. Crt.	Funcția :		Nivel studii	Gradul /treapta profesionala:					Total Functii Contractuale
	De conducere	De executie		IA	I	II	III	Debutant	
0	1	2	3	4	5	6	7	8	9
1	Sef centru	Inspector spec.	S	1					1
2		Insp Spec	S	1					1
3-15		Inspector cu atr. Educ.spec.supr noapte	S/M	13					13
16-17		Psiholog	S						2
18-19		Asistent medical pr.	P.L./M						2
20-24		Infirmier ingrijitor	M/G						5
25		Inspector	M	1					1
26		Administrator	M		1				1
27		Magaziner	M		1				1
28-33		Munc calif bucatar	M/G		6				6
34-35		Munc calif lenjer	M/G		2				2
36-37		Munc necalif spalatorie	M/G		2				2
38		Munc calif intretinere	M/G		1				1
39		Munc calif cond auto	M/G				1		1
<b>CENTRU DE ZI</b>									
40		Inspector	S/M	1					1

**CENTRUL DE PLASAMENT "MICUL ROTTERDAM"**

Nr. crt.	Funcția de:		Nivel studii	Gradul /treapta profesionala:					Total functii Contractuale
	Conducere	Executie		1A	I	II	III	Debutant	
0.	1.	2.	3.	4.	5.	6.	7.	8.	9.
1	Sef centru	Inspector spec.	S	1					1
		Psiholog	S						1
3-16		Inspector cu atrib de educ. Spec./supr npt.	S/M	14					14
17-19		Asistent medic.pr.	P.L./M						3
20-26		Infirmier ingrijitor	M/G		7				7
27		Munc.calif. lenjer	M/G		1				1
28		Munc. calif. Fochist	M/G		1				1
29-30		Munc.calif	M/G		2				2
<b>CENTRU DE ZI</b>									
31		Inspector cu atrib.de ed.spec.	S/M	1					1



**CENTRUL DE PRIMIRE A COPILULUI IN REGIM DE URGENTA**

Nr. Crt.	Funcția de:		Nivel studii	Gradul /treapta profesionala:					Total functii contractuale
	Conducere	Executie		1A	I	II	III	Debut.	
0.	1.	2.	3.	4.	5.	6.	7.	8.	9.
1	Sef centru	Inspector	SSD	1					1
2		Psiholog	S						1
3		Insp. Spec.	S	1A					1
4		Inspector	M			1			1
5-12		Inspector cu atrib ed.spec	S/M	8					8
13-19		Inspector cu atrib supr noapte	M	7					7
20		Medic	S						1
21-22		Asistent medical	P.L. /M						2
23		Munc. Calif. Lenjer	M/G		1				1
24-26		Infirmier Ingrijit	M/G		3				3
27		Munc. Calif.	M/G		1				1
28		Conducator auto	M/G		1				1

**CENTRUL MATERNAL MANGALIA**

Nr. Crt.	Funcția de		Nivel studii	Gradul /treapta profesionala:					Total funcții contractuale
	Conducere	Executie		1A	I	II	III	Debutant	
0.	1.	2.	3.	4.	5.	6.	7.	8.	9.
1	Sef Centru	Medic primar	S						1
2		Administrator	M		1				1
3-6		Infirmier, ingrijitor	G/M						4

**COMPLEX DE SERVICII COMUNITARE "ORIZONT"**

Nr. crt	Funcția de :		Nivel studii	Gradul /treapta profesionala:					Total funcții contractuale
	Conducere	Executie		1A	I	II	III	Debutant	
0	1	2	3	4	5	6	7	8	9
1	Sef centru	Medic primar	S						1
2		Inspector	M	1					1
3-19		Inspector cu atrib. Educ. Spec.	S/M	17					17
20-22		Asistent medical principal	P.L. /M						3
23-25		Asistent medical	P.L. /M						3
26-39		Infirmier ingrijitor	M/G						14

40-46		Inspector cu atributii de supr. noapte	M		7				7
47-48		Munc. calif.	M/G		2				2
49		Munc. calif. Lenjer	M/G		1				1
50		Munc. Necalif. Spalatorie	M/G						1
51		Administrator	M		1				1
<b>CENTRU DE ZI</b>									
52		Medic	S						1
53		Inspector	M		1				1
54-56		Psiholog	S						3
57-61		Kinetoter.	S						5
62-63		Logoped	S						2
64-66		Inspector Cu atrib ed. Spec	S/M	3					3
67-68		Infirmier ingrijitor	M/G						2
69-71		Munc. calif.cond auto	M/G		3				3

COMPLEX DE SERVICII COMUNITARE CRISTINA

Nr. crt.	Funcția de :		Nivel studii	Gradul /treapta profesionala:					Total functii Contra- Tuale
	Conducere	Executie		1A	I	II	III	Debutant	
0	1	2	3	4	5	6	7	8	9
1	Sef centru	Inspector spec.	S	1					1
2-3		Inspector	M	1	1				2
4-17		Inspector cu atrib de ed spec	S/M	14					14
18-21		Inspector cu atrib de supr. noapte	M	4					4
22-26		Asistent medical	P.L./M						5
27-41		Infirmier ingrijitor	M/G		15				15
42		Insp. Spec.	S	1					1
43		Administr.	M		1				1
44-49		Munc.calif. (bucatarie)	M/G		6				6
50-52		Munc.calif.lenjer	M/G		3				3
53		Munc.calif.fochist	M/G		1				1
54-55		Munc necalif spalatorie	M/G						2
56		Munc.calif. cond.auto	M/G				1		1
<b>CENTRU DE ZI</b>									
57-58		Psiholog	S						2
59-60		Logoped	S						2
61-64		Kinetoterapeut	S						4
65-66		Ergoterapeut	S						2
67-68		Hidroterap.	S						2
69		Medic specialist	S						1
70-74		Inspector (cu atributii de ed.spec.)	S/M						5
75		Munc. calif. Cond auto	M				1		1

11

CASA VALENTINA								
76-79		Inspector cu atrib de ed spec	S/M	4				4

**COMPLEX DE SERVICII COMUNITARE "SPARTA ROTTERDAM"**

Nr. Crt.	Funcția de		Nivel studii	Gradul /treapta profesionala:					Total functii contractuale
	Conducere	Executie		1A	I	II	III	Debutant	
0	1	2	3	4	5	6	7	8	9
1	Sef centru	Asistent med.	P.L.						1
2-11		Insp.Spec. Cu atrib de educat. Specializat supraveghetor	S	10					10
12		Asistent medical	P.L. /M						1
13		Administrator	M		1				1
14-15		Munc. calif.bucatar	M/G		2				2
16		Munc. calif.lenjer,spala t	M/G		1				1
17-18		Infirmier, ingrijitor	M/G		2				2
<b>CENTRU DE ZI</b>									
19		Kinetoter.	S						1
20		Psiholog	S						1
21		Logoped	S						1
22		Hidroterapeut	PL						1
23-24		Insp.Spec. Cu atrib de educat. Specializat	M	2					2

25-26		<b>Infirmier, ingrijitor</b>	<b>M/G</b>		<b>2</b>				<b>2</b>
-------	--	----------------------------------	------------	--	----------	--	--	--	----------

### CENTRUL DE PRIMIRE IN REGIM DE URGENTA PENTRU COPILUL ABUZAT

Nr. Crt	Funcția de		Nivel studii	Gradul /treapta profesionala:					Total functii contractuale
	Conducere	Executie		IA	I	II	III	Debutant	
0.	1.	2.	3.	4.	5.	6.	7.	8.	9.
0.			S	1					1
1	<b>Sef centru</b>	<b>Medic spec.</b>	<b>S</b>	<b>1</b>					<b>1</b>
2.		<b>Inspector</b>	<b>M</b>	<b>1</b>					<b>5</b>
3-7		<b>Asistent medical</b>	<b>P.L. /M</b>						<b>1</b>
8		<b>Infirmier ingrijitor</b>	<b>M/G</b>						<b>1</b>
9		<b>Administrator</b>	<b>M</b>		<b>1</b>				<b>1</b>
10		<b>Muncitor calificat cond auto</b>	<b>M/G</b>				<b>1</b>		<b>1</b>
11		<b>Inspector(assist.s oc.)</b>	<b>S/M</b>		<b>1</b>				<b>1</b>
12-13		<b>Psiholog</b>	<b>S</b>						<b>2</b>
14-21		<b>Inspector (Educator)</b>	<b>M</b>	<b>8</b>					<b>8</b>
22		<b>Bucatar</b>	<b>M</b>						<b>1</b>
23		<b>Munc. nec.spal.</b>	<b>M/G</b>						<b>1</b>

A

**STATE DE FUNCTII PENTRU CRRNP-URI ,C.I.A. SI LOCUINTE PROTEJATE**  
**LA DATA DE ...21.01.2006**

**CENTRUL DE INGRIJIRE SI ASISTENTA POARTA ALBA**

Nr. Crt.	Funcția de:		Nivel studii	Gradul /treapta profesionala:					Total functii contractuale
	Conducere	Executie		IA	I	II	III	Debut.	
0	1	2	3	4	5	6	7	8	9
1	Sef centru	Medic spec.	S						1
2		Inspector spec.	S	1					1
3		Inspector	M	1					1
4		Medic spec.	S						1
5-6		Asist. Med principal	P.L/M.						2
7		Magaziner	M/ G		1				1
8-9		Munc calificat bucatarie	M/ G						2
10-11		Munc calif (fochisti)	M/ G						2
12		Conducator auto	M/ G						1
13-24		Infirmier ingrijitor	M/ G						12
25		Munc.calif. (intret)	M/ G						1
26		Muncitor necalif. Spalatorie	M/ G						1



110

v

## CENTRUL DE RECUPERARE SI REABILITARE NEUROPSIHATRICA NEGRU VODA

Nr. Crt.	Functia de:		Nivel studii	Gradul /treapta profesionala:					Total functii contractuale
	Conducere	Executie		IA	I	II	III	Debut.	
0	1	2	3	4	5	6	7	8	9
1	Sef centru	Asistent med.	P.L.						1
2-3		Inspector	M	2					2
4-5		Medic	S						2
6		Psiholog	S						1
7		Maseur	M						1
8-14		Inspector cu atributii de educator spec	M	7					7
15		Inspector (asist soc)	M						1
16-19		Asistent med. Principal	P.L.						4
20-23		Asistent med.	P.L.						4
24		Sora medicala	M						1
25-49		Infirmier	M/G						25
50		Magaziner	M						1
41-53		Munc. calif. Bucatar	M						3
54-57		Munc calificat	M						4
58-61		Munc. necalif.spalat.	G/M						4

**CENTRUL DE RECUPERARE SI REABILITARE NEUROPSIHATRICA TECHIRGHIOL**

Nr. Crt.	Funcția de:		Nivel studii	Gradul /treapta profesionala:					Total functii contractuale
	Conducere	Executie		1A	I	II	III	Debut.	
0	1	2	3	4	5	6	7	8	9
1	Sef centru	Inspector spec.	S						1
2-3		Inspector	M	2					2
4		Medic primar (med. gen.)	S						1
5-7		Medic specialist (med. gen.)	S						3
8		Medic spec. neuro	S						1
9-10		Psiholog	S						2
11-12		Asistent fizioterapeut	SSD/PL						2
13		Asistent Farmacie	P.L.						1
14		Asist. igiena	P.L.						1
15-16		Ergoterapeut	M						2
17-46		Asist. Med./soramed.	P.L./M						30
47		Kinetoterapeut	P.L./M						1
48-49		Magaziner	M		2				2
50-53		Munc. calif.(bucatar)	G		4				4
54-134		Infirmier	G						81
135-137		Munc. necalif.(bucatar)	G						3
138-140		Munc. Calif.(intret.)	G		2				3
141-143		Munc. calif.(foclist)	G		2				3
144		Munc Calif lenjer	M/G		1				1

145-150		Munc. necalif.(spalat.)	G						6
151		Munc. Calif cond auto	G		1				1
152		Munc Necalif	G						1

**CENTRUL DE RECUPERARE SI REABILITARE NEUROPSIHATRICĂ NAVODARI**

Nr. Crt	Funcția de		Nivel studii	Gradul /treapta profesională:					Total funcții contractuale
	Conducere	Executie		IA	I	II	III	Debutant	
0	1	2	3	4	5	6	7	8	9
1	Sef centru	Inspector spec.	S						1
2-8		Insp..cu atributii de educator specializat	M	7					
9		Kinetoterapeut	S						1
10		Psiholog	S						1
11		Medic	S						1
12-16		Asistent medical	P.L. /M						5
17-27		Infirmier, ingrijitor	M/G						11
28		Administrator	M		1				1
29-30		Munc calif bucatar	M/G		2				2
31-32		Munc. Calif lenjer	M/G		2				2
33		Munc calif intretinere(fochist)	M/G		1				1

**COMPLEX LOCUINTE PROTEJATE**

Nr. Crt	Funcția de		Nivel studii	Gradul /treapta profesionala:					Total functii contractuale
	Conducere	Executie		I A	I	II	III	Debutant	
0.	1.	2.	3.	4.	5.	6.	7.	8.	9.
1-12		Muncitor calificati	M /G		12				12

## **CONSILIUL JUDEȚEAN CONSTANȚA**

### **EXPUNERE DE MOTIVE**

**la proiectul de hotărâre privind aprobarea Organigramei, Statelor de Funcții și Bugetului de Venituri și Cheltuieli pe anul 2006, ale Direcției Generale de Asistență Socială și Protecția Copilului Constanța**

Potrivit prevederilor art.104 alin.1, lit.b, Consiliul Județean aprobă organigrama și statutul de funcții al instituțiilor și serviciilor publice aflate în subordinea sa.

În conformitate cu prevederile art.15 alin.1 din O.U.G. nr.45/2003 privind finanțele publice locale cu modificările și completările ulterioare, Consiliul Județean aprobă bugetul de venituri și cheltuieli ale instituțiilor publice din subordinea sa, ca urmare a unei propuneri fundamentate ale ordonatorului principal de credite.

Astfel bugetul de venituri și cheltuieli al Direcției Generale de Asistență Socială și Protecția Copilului pentru anul 2006 este în suma de 35.673.000 lei RON din care:

- 15.713.000 lei transferuri din bugetul de stat pentru plata drepturilor persoanelor cu handicap;
- 15.510.000 lei sume defalcate din TVA (buget de stat)
- 4.000.000 lei sume din bugetul local al Consiliului Județean
- 450.000 lei din venituri proprii ale Direcției (contribuție asistați)

Supun atenției dumneavoastră, proiectul de hotărâre privind aprobarea Organigramei, Statelor de Funcții și Bugetului de Venituri și Cheltuieli pe anul 2006, ale Direcției Generale de Asistență Socială și Protecția Copilului Constanța

**PREȘEDINTE,**

**NICUȘOR DANIEL CONȘTANTINESCU**

**CONSILIUL JUDEȚEAN CONSTANȚA  
DIRECȚIA BUGET - FINANȚE**

**R A P O R T**

**la proiectul de hotărâre privind aprobarea Organigramei, Statelor de Funcții și  
Bugetului de Venituri și Cheltuieli pe anul 2006, ale Direcției Generale de Asistență  
Socială și Protecția Copilului Constanța**

Având în vedere prevederile Legii bugetului de stat pe anul 2006, nr. 379/2005 și ale art.15 alin.1 din O.U.G. nr.45/2003 privind finanțele publice locale, cu modificările și completările ulterioare, Consiliul Județean Constanța aprobă bugetul de venituri și cheltuieli ale instituțiilor publice din subordinea sa, ca urmare a unei propuneri fundamentate ale ordonatorului principal de credite.

Bugetul de venituri și cheltuieli al al Direcției Generale de Asistența Socială și Protecția Copilului pentru anul 2006 este în suma de 35.673.000 lei RON din care:

- 15.713.000 lei transferuri din bugetul de stat pentru plata drepturilor persoanelor cu handicap;
- 15.510.000 lei sume defalcate din TVA (buget de stat)
- 4.000.000 lei sume din bugetul local al Consiliului Județean
- 450.000 lei din venituri proprii ale Direcției (contribuție asistați)

Cheltuielile sunt structurate astfel:

- cheltuieli de personal 12.860.000 lei
- cheltuieli materiale 10.816.245 lei
- transferuri 11.396.755 lei
- cheltuieli de capital 600.000 lei

Fata de cele menționate mai sus, supunem aprobării dumneavoastră prezentul proiect de hotărâre.

**DIRECTOR,**  
Ec. Tudorel Parvu

**SEF SERVICIU,**  
Ec. Adriana Decu

**CONSILIUL JUDEȚEAN CONSTANȚA  
DIRECȚIA ADMINISTRAȚIE PUBLICĂ ȘI JURIDICĂ**

**R A P O R T**

**la proiectul de hotărâre privind aprobarea Bugetului de Venituri și Cheltuieli pe anul 2006, a Organigramei a Țtatelor de Funcții si a Regulamentului de Organizare si Functionare ale Direcției Generale de Asistență Socială și Protecția Copilului Constanța**

Potrivit prevederilor art.104 alin.1, lit.b, din Legea nr.215/2001 privind administratia publica locala cu modificarile și completările ulterioare, Consiliul Județean aprobă organigrama și ștatul de funcții al instituțiilor și serviciilor publice aflate în subordinea sa.

În conformitate cu prevederile art.15 alin.1 din O.U.G. nr.45/2003 privind finanțele publice locale cu modificările și completările ulterioare, Consiliul Județean aprobă bugetul de venituri și cheltuieli ale instituțiilor publice din subordinea sa, ca urmare a unei propuneri fundamentate ale ordonatorului principal de credite.

Având în vedere adresa nr. 629B/18.01.2006 a Direcției Generale de Asistență Socială și Protecția Copilului Constanța transmisa Consiliului județean Constanta prin care solicita aprobarea Bugetului de Venituri și Cheltuieli pe anul 2006, a Organigramei și a Țtatelor de Funcții,

Propunem aprobarea proiectului de hotărâre privind aprobarea Bugetului de Venituri și Cheltuieli pe anul 2006, a Organigramei a Țtatelor de Funcții si a Regulamentului de Organizare si Functionare ale Direcției Generale de Asistență Socială și Protecția Copilului Constanța.

**DIRECTOR**

**Cristinel Dragomir**



CONSILIUL JUDEȚEAN CONSTANȚA  
COMISIA PENTRU ADMINISTRAȚIE PUBLICĂ, JURIDICĂ,  
APĂRAREA ORDINII PUBLICE, SĂNĂTATE ȘI PROTECȚIE SOCIALĂ

AVIZ

COMISIA PENTRU ADMINISTRAȚIE PUBLICĂ, JURIDICĂ, APĂRAREA ORDINII PUBLICE, SĂNĂTATE ȘI PROTECȚIE SOCIALĂ a analizat Expunerea de motive a Președintelui Consiliului Județean Constanța și Raportul Direcției Administrație Publică și Juridică privind aprobarea Bugetului de Venituri și Cheltuieli pe anul 2006, a Organigramei a Țtatelor de Funcții și a Regulamentului de Organizare și Funcționare ale Direcției Generale de Asistență Socială și Protecția Copilului Constanța.

Comisia avizează favorabil proiectul de hotărâre privind aprobarea Bugetului de Venituri și Cheltuieli pe anul 2006, a Organigramei și a Țtatelor de Funcții ale Direcției Generale de Asistență Socială și Protecția Copilului Constanța

27.01.2006.

PREȘEDINTE,

CONSILIUL JUDETEAN CONSTANTA

AVIZ

Comisia de specialitate pentru studii, prognoze economico-sociale, buget-finante și administrarea domeniului public și privat al județului, întrunită în ședința de astăzi... 2006 a analizat Expunerea de motive a Președintelui Consiliului Județean și Raportul Direcției Buget-Finanțe privind proiectul de hotărâre referitor la aprobarea Bugetului de Venituri și Cheltuieli pe anul 2006, a Organigramei și a Statelor de Funcții ale Direcției Generale de Asistență Socială și Protecția Copilului Constanța.

Suntem de acord cu proiectul de hotărâre sus amintit.

Comisia de specialitate pentru studii, prognoze economico-sociale, buget-finante și administrarea domeniului public și privat al județului .

PRESEDINTE,

SECRETAR,