

ROMÂNIA  
JUDEȚUL CONSTANȚA  
CONSILIUL JUDEȚEAN CONSTANȚA

HOTĂRÂRE Nr. 220

privind aprobarea organigramei si a statului de functii ale Regiei Autonome Județene de  
Drumuri și Poduri Constanța

Consiliul Județean Constanța, întrunit în ședința din 30. Sept. 2005,  
Având în vedere :

- Expunerea de motive a Președintelui Consiliului Județean Constanța;
- Avizul de specialitate al Comisiei pentru administrație publică, juridică , apararea ordinii publice, sănătate și protecție socială ;
- Raportul Direcției Administrație Publică si Juridică ;
- Având în vedere dispozițiile art. 104 alin. 1 litera "b" si art. 109 din Legea nr. 215 / 2001 a administrației publice locale;

**HOTĂRĂȘTE:**

**Art. 1** – Se aprobă Organigrama Regiei Autonome Județene de Drumuri și Poduri, conform Anexelor nr.1 si 2, ce fac parte integrantă din prezenta hotărâre.

**Art. 2** – Se aprobă Statul de funcții al Regiei Autonome Județene de Drumuri și Poduri Constanța, conform Anexei nr. 3, ce face parte integrantă din prezenta hotărâre.

**Art. 3** – Orice alte dispozitii contrare se abroga.

**Art. 4** - Direcția Administrație Publică și Juridică va comunica prezenta hotărâre persoanelor interesate în vederea aducerii la îndeplinire.

Prezenta hotărâre a fost adoptată cu un numar de 31 voturi pentru, — voturi contra și — abțineri.

Constanța 30. Sept. 2005

**PREȘEDINTE,**

Nicușor Daniel ~~CONSTANTINESCU~~

**Contrasemnează,  
SECRETAR GENERAL AL JUDEȚULUI**

**Mariana BELU**

**CONSILIUL JUDETEAN CONSTANTA  
CABINET PRESEDINTE**

**EXPUNERE DE MOTIVE**

**La proiectul de hotarare privind aprobarea Organigramei si Statului de functii  
ale Regiei Autonome Judetene de Drumuri si Poduri Constanta  
in forma modificata**

In conformitate cu dispozitiile Legii Nr.215/2001 a administratiei publice locale si Legii Nr.15/1990 privind reorganizarea unitatilor de stat ca regii si societati comerciale , Consiliile Judetene au competenta de aproba orice modificare ori actualizare privind functionarea normala a unitatilor din subordine.

Regia Autonoma Judetean de Drumuri si Poduri Constanta este o unitate specializata, in subordinea Consiliului Judetean Constanta si isi desfasoara activitatea pe baza Regulamentelor aprobate de catre acesta.

Prin aprobarea HCJ Nr.141/2004, RAJDP Constanta a fost mandatata sa se ocupe de colectarea taxelor si taxelor speciale, inclusiv a sumelor provenind din amenzi in legatura cu utilizarea drumurilor publice din patrimoniul judetului Constanta.

Punerea in aplicare a acestor dispozitii impune includerea in Organigrama Regiei a unui Compartiment de Autorizare, Verificare si Control Trafic ale carui atributiuni vor fi urmatoarele :

- elibereaza Autorizatiile speciale de transport pe drumurile publice ale judetului pentru transporturi agabaritice
- verifica in trafic mijloacele de transport auto de marfuri
- elibereaza, dupa efectuarea controlului, autorizatia speciala si procesul verbal de constatare
- gestioneaza mijloace tehnice si formularistica necesare punerii in aplicare a HCJ 141/2004.

Compartimentul va avea o dubla subordonare :

- a. fata de Directorul Executiv Tehnic – Productie pentru aspectele care privesc organizarea controlului si utilizarea mijloacelor tehnice din dotare
- b. fata de Directorul Executiv Juridic - Marketing pentru aspectele care privesc probleme de legalitate si proceduri.

In componenta compartimentului vor lucra un numar de 6 persoane dintre care 4 agenti constatatori care vor opera in trafic si 2 operatori de birou care vor lucra la sediul Regiei si vor asigura eliberarea, procesarea si circuitul documentelor privind autorizarea, verificarea si controlul traficului.

Pentru motivele sus indicate inaintez spre analiza si aprobare Plenului Consiliului Judetean Constanta proiectul de hotarare alaturat.

**PRESEDINTE,**  
**Nicusor Daniel CONSTANTINESCU**

**CONSILIUL JUDETEAN CONSTANTA  
DIRECTIA ADMINISTRATIE PUBLICA SI JURIDICA**

**RAPORT**

**La Proiectul de hotarare privind aprobarea Organigramei si Statului  
de functii ale Regiei Autonome Judetene de Drumuri si Poduri Constanta,  
in forma modificata**

Intre competentele pe care legislatia le confera consiliilor judetene se numara si cele referitoare la aprobarea Regulamentelor , organigramei si statelor de functiuni ale unitatilor de subordine.

Regia Judeteana de Drumuri si Poduri Constanta a primit mandatul de a colecta sumele rezultate din aplicarea HCJ 141/2004 referitoare la instituirea unor taxe si taxe speciale pentru utilizarea drumurilor publice din domeniul judetului Constanta.

Punerea in aplicare a acestei hotarari necesita crearea unui compartiment specializat si in consecinta modificarea organigramei Regiei. In mod corespunzator se modifica Statul de functii al RAJDP Constanta.

Infiintarea acestui compartiment este o necesitate obiectiva iar costurile de functionare se vor suporta din sumele colectate de la transportatori.

Se suplimenteaza schema Compartimentului "Tehnologia informatiei ,consilieri" cu 2 posturi de consilieri si se modifica in mod corespunzator Organigrama departamentului Compartimente functionale si statul de functii

.Apreciem ca modificarea celor 2 documente ale Regiei este legala, proiectul de hotarare este corect fundamentat si poate fi supus aprobarii in plenul Consiliului Judetean Constanta.

**DIRECTOR,  
Cristinel DRAGOMIR**

CONSILIUL JUDEȚEAN CONSTANȚA

REGIA AUTONOMĂ JUDEȚEANĂ  
DE DRUMURI ȘI PODURI  
CONSTANȚA

Anexa nr. 1

la Hotărârea Consiliului Județean Constanța  
nr. 220 / 30 . 09 . 2005

**ORGANIGRAMA  
TEHNIC - PRODUCȚIE**

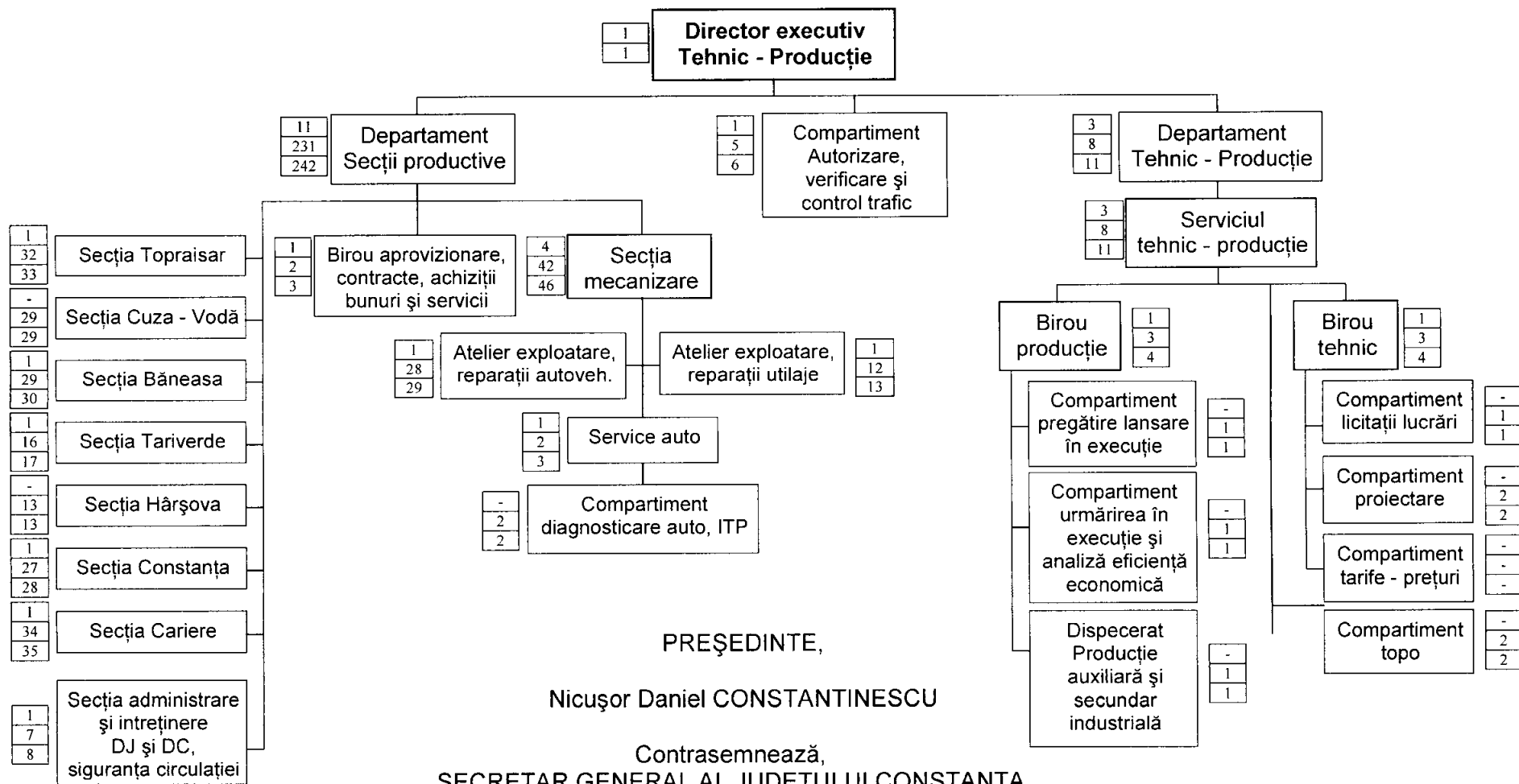

PREȘEDINTE,

Nicușor Daniel CONSTANTINESCU

Contrasemnează,

SECRETAR GENERAL AL JUDEȚULUI CONSTANȚA  
Mariana BELU

CONSILIUL JUDEȚEAN CONSTANȚA

REGIA AUTONOMĂ JUDEȚEANĂ  
DE DRUMURI ȘI PODURI  
CONSTANȚA

Anexa nr. 2

la Hotărârea Consiliului Județean Constanța  
nr. 110/130 . 09.2005

**ORGANIGRAMA  
JURIDIC – MARKETING**

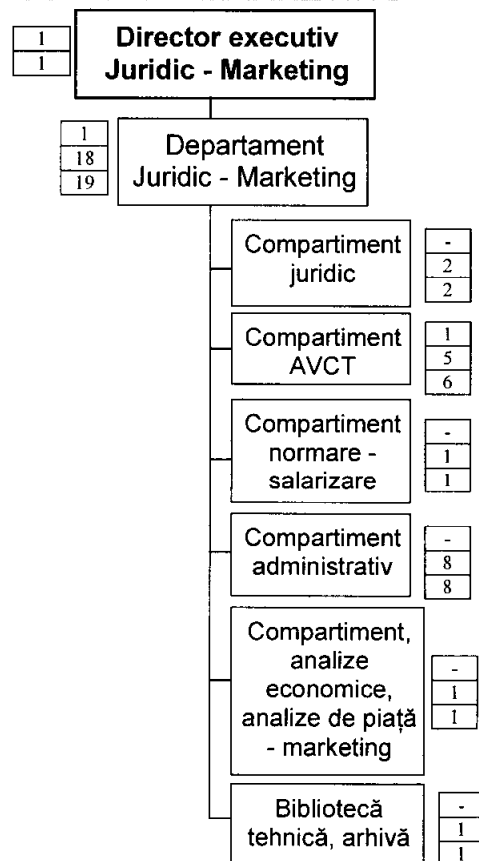

PREȘEDINTE,  
Nicușor Daniel CONSTANTINESCU

**ORGANIGRAMA  
COMPARTIMENTE FUNCȚIONALE**

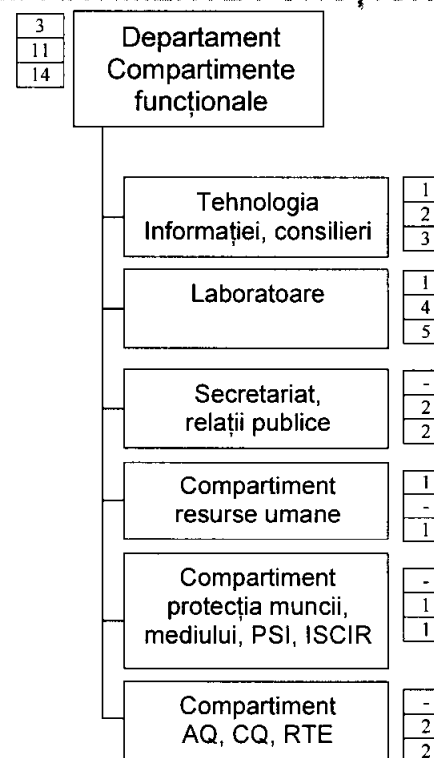

Contrasemnează,  
SECRETAR GENERAL AL JUDEȚILUI CONSTANȚA  
Mariana BELU

## STAT DE FUNCȚII

Nr. crt.	Denumirea birourilor, compartimentelor și funcțiilor	Specialitatea funcției	Nr de posturi	Nivel de studii
0	1	2	3	4
<b>TOTAL POSTURI</b>			<b>298</b>	
<b>CONDUCERE</b>			<b>4</b>	
1	DIRECTOR GENERAL	TEHNICĂ	1	S
2	DIRECTOR EXECUTIV TEHNIC – PRODUCȚIE	TEHNICĂ	1	S
3	DIRECTOR EXECUTIV ECONOMIC	ECONOMICĂ	1	S
4	DIRECTOR EXECUTIV JURIDIC - MARKETING	ECONOMICĂ	1	S
<b>DEPARTAMENT TEHNIC -PRODUCȚIE</b>			<b>11</b>	
<b>SERVICIUL TEHNIC - PRODUCȚIE</b>			<b>11</b>	
5	ȘEF SERVICIU	TEHNICĂ	1	S
<b>BIROU PRODUCȚIE</b>			<b>4</b>	
6	SEF BIROU PRODUCȚIE	TEHNICĂ	1	S
<b>COMPARTIMENT PREGATIRE LANSARE ÎN EXECUȚIE</b>				
7	TEHNICIAN	TEHNICA	1	M
<b>COMPARTIMENT URMĂRIREA ÎN EXECUȚIE ȘI ANALIZĂ EFICIENȚĂ ECONOMICA</b>				
8	INGINER	TEHNICA	1	S
<b>DISPECERAT PRODUCȚIE AUXILIARĂ ȘI SECUNDAR INDUSTRIALĂ</b>				
9	TEHNICIAN	TEHNICĂ	1	M
<b>BIROU TEHNIC</b>			<b>4</b>	
10	SEF BIROU	TEHNICĂ	1	S

Nr. crt.	Denumirea birourilor, compartimentelor și funcțiilor	Specialitatea funcției	Nr de posturi	Nivel de studii
0	1	2	3	4
	<b>COMPARTIMENT LICITAȚII LUCRĂRI</b>			
11	SUBINGINER	TEHNICĂ	1	S
	<b>COMPARTIMENT PROIECTARE</b>		<b>2</b>	
12	INGINER	TEHNICA	1	S
13	TEHNICIAN	TEHNICA	1	M
	<b>COMPARTIMENT TOPO</b>		<b>2</b>	
14	SUBINGINER	TEHNICA	1	S
15	TEHNICIAN	TEHNICA	1	M
	<b>COMPARTIMENT AVCT</b>		<b>6</b>	
15.1	Agenti constatatori	TEHNICA	4	S/M
15.2	Operatori	ECONOMICA	2	S/M
	<b>DEPARTAMENT SECȚII PRODUCTIVE</b>			
	<b>BIROU APROVIZIONARE CONTRACTE , ACHIZIȚII BUNURI ȘI SERVICII</b>		<b>3</b>	
16	SEF BIROU	TEHNICĂ	1	S
17	INGINER	TEHNICĂ	1	S
18	MERCEOLOG	ECONOMICĂ	1	M
	<b>SECȚIA MECANIZARE</b>		<b>46</b>	
19	ȘEF SECȚIE	TEHNICĂ	1	S
	<b>ATELIER EXPLOATARE REPARAȚII AOTOVEHICULE</b>		<b>29</b>	
20	SEF ATELIER	TEHNICĂ	1	S
21-48	MUNCITORI		28	G
	<b>ATELIER EXPLOATARE REPARAȚII UTILAJE</b>		<b>13</b>	
49	SEF ATELIER	TEHNICĂ	1	S
50-61	MUNCITORI		12	G
	<b>SERVICE AUTO</b>		<b>3</b>	
62	INGINER	TEHNICA	1	S
	<b>COMPARTIMENTU DIAGNOSTICARE AUTO, ITP</b>			
63	SUBINGINER	TEHNICA	1	S
64	MAISTRU	TEHNICĂ	1	M

Nr. crt.	Denumirea birourilor, compartimentelor și funcțiilor	Specialitatea funcției	Nr de posturi	Nivel de studii
0	1	2	3	4
<b>SECȚIA TOPRAISAR</b>		<b>33</b>		
65	ȘEF SECȚIE	TEHNICĂ	1	S
66	TEHNICIAN	TEHNICĂ	1	M
67	PICHER	TEHNICĂ	1	M
68-97	MUNCITORI		30	G
<b>SECȚIA CUZA-VODĂ</b>		<b>29</b>		
98	TEHNICIAN	TEHNICĂ	1	M
99	PICHER	TEHNICĂ	1	M
100-126	MUNCITORI		27	G
<b>SECȚIA BĂNEASA</b>		<b>30</b>		
127	ȘEF SECȚIE	TEHNICĂ	1	S
128	INGINER II	TEHNICĂ	1	S
129	PICHER	TEHNICĂ	1	M
130-156	MUNCITORI		27	G
<b>SECȚIA TARIVERDE</b>		<b>17</b>		
157	ȘEF SECȚIE	TEHNICĂ	1	S
158	PICHER	TEHNICĂ	1	M
159-173	MUNCITORI		15	G
<b>SECȚIA HARȘOVA</b>		<b>13</b>		
174	PICHER	TEHNICA	1	M
175-186	MUNCITORI		12	G
<b>SECȚIA CONSTANȚA</b>		<b>28</b>		
187	ȘEF SECȚIE	TEHNICĂ	1	S
188	MAISTRU	TEHNICA	1	M
189-214	MUNCITORI		26	G
<b>SECȚIA CARIERE</b>		<b>35</b>		
215	ȘEF SECȚIE	TEHNICĂ	1	S
216	INGINER	TEHNICĂ	1	S
217	TEHNICIAN	TEHNICĂ	1	M
218-249	MUNCITORI		32	G
<b>SECȚIA ADMINISTRARE ȘI ÎNTREȚINERE DJ ȘI DC, SIGURANȚA CIRCULAȚIEI</b>		<b>8</b>		
250	ȘEF SECȚIE	TEHNICĂ	1	S
251-257	MUNCITORI		7	G



Nr. crt.	Denumirea birourilor, compartimentelor și funcțiilor	Specialitatea funcției	Nr de posturi	Nivel de studii
0	1	2	3	4
<b>DEPARTAMENT ECONOMIC</b>			<b>16</b>	
<b>SERVICIUL FINANCIAR ,CONTABILITATE</b>			<b>5</b>	
258	ȘEF SERVICIU	ECONOMICĂ	1	S
259-260	ECOMOMIST	ECONOMICĂ	2	S
261-262	CONTABIL I	ECONOMICĂ	2	M
<b>BIROU FINANCIAR CASIERIE</b>			2	
263	CONTABIL	ECONOMICĂ	1	M
264	CASIER CENTRAL	ECONOMICĂ	1	M
<b>COMPARTIMENT GESTIUNI</b>			9	
265	ȘEF DEPOZIT	ECONOMICĂ	1	M
266	MAGAZINER	ECONOMICĂ	1	M
267-273	PRIMITORI DISTRIBUTORI	ECONOMICĂ	7	M
<b>DEPARTAMENT JURIDIC -MARKETING</b>			<b>13</b>	
<b>COMPARTIMENT JURIDIC</b>			<b>2</b>	
274	CONSILIER JURIDIC	JURIDICĂ	1	S
275	JURIST	JURIDICĂ	1	S
<b>COMPATIMENT,NORMARE,SALARIZARE</b>				
276	TEHNICIAN I A	TEHNICĂ	1	M
<b>COMPATIMENT,ADMINISTRATIV</b>				
277-284	PAZNICI, INGRIJITORI		8	G
<b>COMPARTIMENT ANALIZE ECONOMICE ANALIZE DE PIAȚĂ- MARKETING</b>				
285	ECONOMIST	ECONOMICA	1	S
<b>BIBLIOTECĂ TEHNICĂ ARHIVĂ</b>				
286	ARHIVAR		1	M
<b>COMPARTIMENT AVCT</b>			<b>6</b>	
<b>Agenti constatatori</b>			<b>4</b>	<b>S/M</b>
<b>Operatori</b>			<b>2</b>	<b>S/M</b>
<b>DEPARTAMENT COMPARTIMENTE FUNCȚIONALE</b>			<b>12</b>	
<b>TEHNOLOGIA INFORMAȚIEI, CONSILIERI</b>				
287	INGINER ,ECONOMISTI	TEHNICĂ,EC.	3	S
<b>LABORATOARE</b>			<b>5</b>	

Nr. crt.	Denumirea birourilor, compartimentelor și funcțiilor	Specialitatea funcției	Nr de posturi	Nivel de studii
0	1	2	3	4
288	SEF LABORATOR	TEHNICĂ	1	S
289-292	LABORANT	TEHNICĂ	4	M
	<b>COMPARTIMENT RESURSE UMANE</b>			
293	ECONOMIST	ECONOMICĂ	1	S
	<b>COMPARTIMENTUL PROTECȚIA MUNCII MEDIULUI , P.S.I., ISCIR</b>			
294	INGINER	TEHNICĂ	1	S
	<b>SECRETARIAT, RELAȚII PUBLICE</b>		<b>2</b>	
295	SECRETAR	ECONOMICA	1	M
296	REFERENT	ECONOMICĂ	1	S
	<b>COMPARTIMENT AQ,CQ,RTE</b>		<b>2</b>	
297-298	INGINER	TEHNICĂ	2	S

PREȘEDINTE,

Nicușor Daniel CONSTANTINESCU

Contrasemnează,  
SECRETAR GENERAL AL JUDEȚULUI CONSTANȚA  
Mariana BELU