



CONSILIUL JUDETEAN CONSTANTA

PROIECT

**HOTARAREA nr. 134..**  
**privind rectificarea bugetului de venituri si cheltuieli**  
**si aprobarea organigramei**  
**la Regia Autonoma Judeteana de Apa Constanta**  
**pe anul 2004**

Consiliul Judetean Constanta intrunit in sedinta din data de 13.08.2004  
Avand in vedere:

- Expunerea de motive a Presedintelui Consiliului Judetean;
- Raportul Directiei Buget-Finante si Coordonarea Institutiiilor de Cultura de Interes Judetean ;
- Avizul Comisiei de specialitate de Studii, prognoze economico-sociale, buget-finante si administrarea domeniului public si privat al judetului .

In temeiul dispozitiilor art.15 alin. (2) din OUG nr. 45/2003 privind finantele publice locale; ale art. 104 alin. (1) si ale art. 109 din Legea nr. 215/2001 privind administratia publica locala cu modificarile si completarile ulterioare;

**HOTARASTE :**

*Art. 1.* Se aproba rectificarea bugetului de venituri si cheltuieli al Regiei Autonome Judetene de Apa Constanta pe anul 2004, conform anexei nr. 1.

*Art. 2.* Se aproba organigrama Regiei Autonome Judetene de Apa Constanta, conform anexei nr. 2.

*Art. 3.* Directia Administratie Publica Locala si Juridica va transmite prezenta hotarare factorilor interesati in vederea ducerii ei la indeplinire.

Constanta...13...08...2004

**P R E S E D I N T E,**

**Nicuser Daniel Constantinescu**

**CONTRASEMNEAZA**  
**SECRETAR GENERAL,**  
**Mariana Belu**

## **CONSILIUL JUDETEAN CONSTANTA**

### **EXPUNERE DE MOTIVE la proiectul de hotarare privind rectificarea bugetului de venituri si cheltuieli si aprobarea organigramei la Regia Autonoma Judeteana de Apa Constanta pe anul 2004**

In baza prevederilor art. 15 alin. (2) din OUG nr. 45/2003 privind finantele publice locale; ale art. 104, alin. (1) si ale art. 109 din Legea nr. 215/2001 privind administratia publica locala se rectifica bugetul de venituri si cheltuieli si se aproba organigrama la Regia Autonoma Judeteana de Apa Constanta pe anul 2004, conform anexelor nr. 1 si 2.

In conformitate cu dispozitiile legale mentionate propunem aprobarii dumneavoastra proiectul de hotarare privind rectificarea bugetului de venituri si cheltuieli si aprobarea organigramei la Regia Autonoma Judeteana de Apa Constanta pe anul 2004.

**P R E S E D I N T E,**

**NICUSOR DANIEL CONSTANTINESCU**

**CONSILIUL JUDETEAN CONSTANTA  
DIRECTIA BUGET-FINANTE**

**RAPORT**

**la proiectul de hotarare privind rectificarea  
bugetului de venituri si cheltuieli  
si aprobarea organigramei la  
Regia Autonoma Judeteana de Apa Constanta  
pe anul 2004**

Avand in vedere prevederile art. 15 alin. (2) din OUG nr. 45/2003 privind finantele publice locale; ale art. 104 alin. (1) si ale art. 109 din Legea nr. 215/2001 privind administratia publica locala, pe parcursul exercitiului bugetar Consiliul Judetean poate aproba rectificarea bugetelor institutiilor si a regiilor autonome aflate in subordinea sa; aproba organigramele acestora.

Justificarea modificarilor din buget este prezentata de conducerea executiva a Regiei Autonome Judetene de Apa Constanta in adresa nr. 3796 / 13.08.2004 si nota de fundamentare privind lista obiectelor de investitii.

Fata de cele mentionate, supunem aprobării Consiliului Judetean prezentul proiect de hotarare.

**DIRECTOR,  
Ec. Tudorel Parvu**

**SEF SERVICIU,  
Ec. Adriana Decu**



**REGIA AUTONOMĂ JUDEȚEANĂ DE APĂ CONSTANȚA**

Nr. ord. registru Com./An: J1380/1991

Cod unic de înregistrare: 1890420

Atribut fiscal: R

Cont: 2511.1-8.1/ROU-8.C.R. Constanta

Sediu: Constanta, str. Căărăși nr. 22-24; Tel: 66.40.46

43911/13.08.04

**CĂTRE,**

**CONSILIUL JUDEȚEAN CONSTANȚA**

Va înaintam spre aprobare rectificarea Bugetului de Venituri și Cheltuieli al Regiei Autonome județene de Apa Constanta pentru anul 2004, aprobat în ședința Consiliului de Administrație al RAJA Constanta din data de 13.08.2004 cu Hotărârea numărul 20.

Rectificarea bugetului s-a făcut în conformitate cu prevederile Ordinului Ministerului Finanțelor Publice și al Ministerului Muncii și Solidarității Sociale privind modul de întocmire a Bugetului de Venituri și Cheltuieli nr. 2121 / 5521 publicat în Monitorul Oficial nr.669/24.10.2001.

Referitor la rectificarea bugetului de venituri și cheltuieli, facem următoarele precizări:

**1. Venituri:**

Veniturile din activitatea de baza s-au diminuat fiind calculate pentru o producție fizică planificată la activitatea de apă de 48,0 mii mc având în vedere scăderea consumului în perioada 01.01 – 30.06.2004.

Deasemeni s-a luat în calcul o majorare de tarif pentru luna septembrie 2004.

Veniturile financiare au fost stabilite la nivelul realizărilor preliminate ale anului 2003 avându-se în vedere nivelul ratei de acoperire a serviciului datoriei externe pentru anul 2004.

**2. Cheltuieli:**

Au fost redimensionate la 820,0 miliarde lei, reduse cu aproximativ 20 miliarde în corelare cu veniturile, luându-se în considerare diminuarea volumului de cheltuieli materiale aferent producției (energie electrică, combustibili, materii prime).

Celelalte capitole de cheltuieli au fost estimate cu respectarea prevederilor legale în vigoare la această dată.

La capitolul investiții se exclud din Lista de Investiții sumele necesare acoperirii datoriei externe și se solicită majorarea alocațiilor de la bugetul local de la 43,0 miliarde lei la 69,6 miliarde lei conform notei de fundamentare anexate.

In termen de 30 de zile de la data aprobării rectificării BVC / 2004 de catre Consiliul Judetean Constanta se va revizui Contractul de performanta nr. 18500 / 29.04.2004 , stabilindu-se Obiectivele si Criteriile de performanta ce urmeaza a fi realizate de conducatorul regiei in anul 2004.

**DIRECTOR GENERAL,**

**Felix Stroe**

**DIRECTOR FINANCIAR-MARKETING,**

**Sorin Popa**

ANEXA I

Autoritatea administratiei publice centrale sau locale –  
 CONSILIUL JUDETEAN CONSTANTA  
 Agentul economic - REGIA AUTONOMA JUDETEANA DE APA  
 Adresa - STR.CALARASI NR.22-24 CONSTANTA  
 Cod fiscal - R 1890420  
 43911/18.08.04

**BUGETUL DE VENITURI SI CHELTUIELI RECTIFICAT PE ANUL 2004**  
 Conform Ordinului M.F.P. si M.M.S.S. nr 2121/5521/octombrie 2001 M.O. 669/2001

- milioane lei

| INDICATORI   | NR.<br>rd. | BVC<br>aprobat<br>2003 | Prevederi<br>an<br>2004 | Procent<br>%<br>(col.3/col.2) |
|--|------------|------------------------|-------------------------|-------------------------------|
| 0  | 1          | 2                      | 3                       | 4                             |
| <b>I. VENITURI TOTALE , din care :</b><br>( rd. 02 + rd. 12 + rd. 13 ) | <b>01</b>  | <b>779072</b>          | <b>850000</b>           | <b>109,10</b>                 |
| <b>1.Venituri din exploatare</b><br>din care:                          | <b>02</b>  | <b>737672</b>          | <b>800000</b>           | <b>108,45</b>                 |
| a) Venituri din activitatea de baza                                    | 03         | 705042                 | 770000                  | 109,21                        |
| b) Venituri din alte activitati  | 04         | 32630                  | 30000                   | 91,94                         |
| c) Venituri din surse bugetare<br>din care :                           | 05         |                        |                         |                               |
| - subventii pe produse si<br>activitati                                | 06         |                        |                         |                               |
| - subventii pentru acoperirea<br>diferentelor de pret si tarif         | 07         |                        |                         |                               |
| - transferuri  | 08         |                        |                         |                               |
| - prime acordate de la bugetul<br>statului                             | 09         |                        |                         |                               |
| - alte sume primite de la bugetul<br>de stat *                         | 10         |                        |                         |                               |
| d) Venituri din fonduri speciale*                                      | 11         |                        |                         |                               |
| <b>2. Venituri financiare</b>  | <b>12</b>  | <b>41400</b>           | <b>50000</b>            | <b>120,77</b>                 |
| <b>3. Venituri extraordinare</b>                                       | <b>13</b>  |                        |                         |                               |
| <b>II. CHELTUIELI TOTALE, din care</b><br>:                            | <b>14</b>  | <b>718228</b>          | <b>820250</b>           | <b>114,20</b>                 |
| ( rd. 15 + rd. 35 + rd. 36 )   |            |                        |                         |                               |
| <b>1. Cheltuieli pentru exploatare</b><br>total, din care :            | <b>15</b>  | <b>671107</b>          | <b>795250</b>           | <b>118,49</b>                 |
| a) Cheltuieli materiale  | 16         | 428339                 | 457750                  | 106,87                        |

| 0   | 1         | 2             | 3             | 4             |
|---|-----------|---------------|---------------|---------------|
| <b>b) Cheltuieli cu personalul din care:</b>  | <b>17</b> | <b>182754</b> | <b>245000</b> | <b>134,05</b> |
| - salarii brute   | 18        | 133682        | 184500        | 138,01        |
| - contributie asigurari sociale de stat   | 19        | 32605         | 40590         | 124,49        |
| - ajutor somaj  | 20        | 4677          | 5535          | 118,34        |
| - contributie asig. soc. pt. Sanatate, conform Legii nr. 145/1997                                 | 21        | 9356          | 12915         | 138,03        |
| - alte cheltuieli cu personalul, din care :   | 22        | 2434          | 1460          | 59,98         |
| - fond special de solidaritate sociala pentru persoanele cu handicap, conform O.U.G. nr. 102/1999 | 23        | 1770          | 538           | 30,39         |
| - fond special de sustinere a Invatamantului de stat, conform O.G, nr. 75/ 1999                   | 24        | 664           | 922           | 38,85         |
| <b>c) Cheltuieli de exploatare privind amortizarea si provizioane clienti</b>                     | <b>25</b> | <b>25600</b>  | <b>29000</b>  | <b>113,28</b> |
| <b>d) Alte cheltuieli cu personalul (cheltuieli sociale, deplasari, pregatire profesionala )</b>  | <b>26</b> | <b>3289</b>   | <b>5000</b>   | <b>152,02</b> |
| - transferuri sau subventii **  | 27        |               |               |               |
| <b>e) Cheltuieli de protocol</b>  | <b>28</b> | <b>855</b>    | <b>1000</b>   | <b>116,96</b> |
| <b>f) Cheltuieli reclama si publicitate</b>   | <b>29</b> | <b>1020</b>   | <b>1500</b>   | <b>147,06</b> |
| <b>g) Cheltuieli cu sponsorizarea</b>   | <b>30</b> |               |               |               |
| <b>h) Tichete de masa</b>   | <b>31</b> | <b>19600</b>  | <b>28000</b>  | <b>142,86</b> |
| <b>i ) Alte cheltuieli ,din care :</b>  | <b>32</b> | <b>9650</b>   | <b>28000</b>  | <b>290,16</b> |
| - Impozite si taxe  | 33        | 9650          | 18000         | 186,53        |
| - alte cheltuieli de exploatare   | 34        |               | 10000         |               |
| <b>2. Cheltuieli financiare</b>   | <b>35</b> | <b>47120</b>  | <b>25000</b>  | <b>53,06</b>  |
| <b>3. Cheltuieli extraordinare</b>  | <b>36</b> | <b>1200</b>   |               |               |
| <b>III. REZULTATUL BRUT – ( profit / pierdere )</b>   | <b>37</b> | <b>60845</b>  | <b>29750</b>  | <b>48,89</b>  |
|   |           |               |               |               |

| 0  | 1         | 2             | 3              | 4             |
|--|-----------|---------------|----------------|---------------|
| <b>IV. ALTE SUME DEDUCTIBILE<br/>STABILITE POTRIVIT LEGII ,<br/>din care :</b>   | <b>38</b> |               |                |               |
| - fond de rezerva ***  | 39        |               |                |               |
| <b>V. ACOPERIREA PIERDERILOR<br/>DIN ANII PRECEDENTI</b>   | <b>40</b> |               |                |               |
| <b>VI. IMPOZIT PE PROFIT</b>   | <b>41</b> | <b>15212</b>  | <b>7437</b>    | <b>48,88</b>  |
| <b>VII. PROFITUL DE REPARTIZAT<br/>( potrivit O.G. nr. 64/2001 )<br/>din care :</b>  | <b>42</b> | <b>45633</b>  | <b>22313</b>   | <b>48,89</b>  |
| a) Rezerve legale  | 43        |               |                |               |
| b) Acoperirea pierderilor contabile<br>din anii precedenti ( din retratare )   | 44        | 22247         | 22250          | 100,01        |
| c) Alte rezerve constituite ca surse<br>proprii de finantare, aferente<br>profitului rezultat din vanzari active,<br>respectiv aferente facilitatilor fiscale<br>la impozitul pe profit  | 45        |               |                |               |
| d) Alte repartizari de lege *  | 46        |               |                |               |
| e) Pana la 10 % pentru participarea<br>salariatilor la profit  | 47        | 2339          | 6              | 2,69          |
| f) Minim 50 % varsaminte la bugetul<br>de stat sau local, in cazul regiilor<br>autonome, ori dividende in cazul<br>societatilor nationale, companiilor<br>nationale si societatilor cu capital<br>integral sau majoritar de stat | 48        | 11693         | 32             | 2,73          |
| g) Profitul nerepartizat pe<br>destinatiile prevazute la lit. a)-<br>f) (surse proprii)  | 49        | 9354          | 25             | 2,67          |
| <b>VIII. SURSE DE FINANTARE A<br/>INVESTITIILOR, din care :</b>  | <b>50</b> | <b>920242</b> | <b>1394754</b> | <b>151,57</b> |
| 1. Surse proprii   | 51        | 233033        | 182570         | 78,35         |
| 2. Alocatii de la buget  | 52        | 58072         | 69634          | 119,91        |
| 3. Credite bancare   | 53        | 629137        | 1142550        | 181,61        |
| - interne  | 54        |               |                |               |
| - externe  | 55        | 629137        | 1142550        | 181,61        |
| 4. Alte surse *  | 56        |               |                |               |



| 0  | 1         | 2             | 3              | 4             |
|--|-----------|---------------|----------------|---------------|
| <b>IX CHELTUIELI PENTRU INVESTITII , din care :</b>  | <b>57</b> | <b>920242</b> | <b>1394754</b> | <b>151,57</b> |
| 1. Investitii, inclusiv investitii in curs la finele anului  | 58        | 790792        | 1294321        | 163,68        |
| 2. Rambursari rate aferente creditelor pentru investitii   | 59        | 129450        | 100433         | 77,58         |
| - interne  | 60        |               |                |               |
| - externe  | 61        | 129450        | 100433         | 77,58         |
| <b>X. REZERVE , din care :</b>   | <b>62</b> |               |                |               |
| I. Rezerve legale  | 63        |               |                |               |
| II. Rezerve statutare  | 64        |               |                |               |
| III. Alte rezerve ****   | 65        |               |                |               |
| <b>XI. DATE DE FUNDAMENTARE</b>  | <b>66</b> |               |                |               |
| 1. Venituri totale   | 67        | 779072        | 850000         | 109,10        |
| 2. Costuri aferente volumului de activitate  | 68        | 718227        | 825000         | 114,87        |
| 3. Nr. prognozat de personal la finele anului  | 69        | 1750          | 1500           | 85,71         |
| 4. Nr. mediu personal total:   | 70        | 1690          | 1440           | 85,20         |
| 5. Fond de salarii, din care :   | 71        | 133682        | 154100         | 115,27        |
| a) fondul de salarii aferent conventiilor si C.A.  | 72        | 595           | 700            | 117,65        |
| b) fond de salarii aferent conducatorului agentului economic potrivit art. 7(1) din O.U.G. nr. 79/2001 ,mai putin indemnizatie C.A. din care : | 73        | 887           | 1000           | 112,74        |
| - sporuri, adaosuri, premii si alte drepturi de natura salariala, potrivit art. 7(2) din O.U.G. nr. 79/2001 mai putin indemnizatia C.A.        | 74        | 165           | 250            | 151,52        |
| - premiul anual, potrivit art.(4) din O.U.G. nr. 79/2001   | 75        | 264           | 360            | 136,36        |
| c) fond de salarii aferent personalului angajat pe baza de contract individual de munca  | 76        | 133087        | 183800         | 138,11        |
| 6. Castigul mediu lunar pe salariat*****   | 77        | 6,56          | 10,63          | 162,04        |

| 0   | 1  | 2      | 3      | 4      |
|---|----|--------|--------|--------|
| <b>7. Productivitate muncii pe total personal mediu ( mii lei / persoana ) ( rd. 67/rd. 70 ) – in preturi curente</b>   | 78 | 461    | 590    | 127,98 |
| <b>8. Productivitatea muncii pe total personal mediu ( mii / lei/ persoana ) ( rd.67/rd.70)- in preturi comparabile</b> | 79 | 431    | 541    | 125,52 |
| <b>9. Productivitatea muncii pe total personal mediu ( unitati fizice/ nr.pers.) mii m.c. apa/salariat</b>              | 80 | 29     | 33     | 113,79 |
| <b>10. Cheltuieli totale la 1000 lei venituri totale<br/>cheltuieli totale X 1000<br/>venituri totale</b>               | 81 | 922    | 965    | 104,6  |
| <b>11. Plati restante – total *****</b>   | 82 |        |        |        |
| - preturi curente   | 83 |        |        |        |
| - preturi comparabile<br>( rd. 83 X indicele de crestere a preturilor prognozat )                                       | 84 |        |        |        |
| <b>12. Creante restante-total<br/>(apa si canal mai putin provizioane)</b>  | 85 | 154626 | 200000 | 129,34 |
| - preturi curente   | 86 | 154626 | 200000 | 129,34 |
| - preturi comparabile<br>( rd. 86 X indicele de crestere a preturilor prognozat )(apa si canal)                         | 87 | 176273 | 218000 | 123,67 |

**NOTA:**

Prevederile prezentului buget se vor aplica pe masura realizarii reducerii numarului de personal.

DIRECTOR GENERAL,  
STROE FELIX

DIRECTOR FINANCIAR MARKETING,  
POPA SORIN

**Regia Autonomă Județeană de Apă Constanța**  
**Str. Calarasi nr. 22-24, Constanța**

### **NOTA DE FUNDAMENTARE**

**privind solicitarea de majorare cu 26,634 miliarde lei a alocațiilor de la bugetul local al Consiliului Județean pentru RAJA, în executia anului financiar 2004**

- **Restantele la plată, în valoare de 3,177 miliarde lei,** cu care s-a înregistrat regia la sfârșitul anului 2003, datorită faptului că în anul 2003 Consiliul Județean nu a alimentat contul RAJA în Trezorerie cu sumele necesare, care au fost aprobate.
- **Obiective de investiții aprobate prin Hotărâri de Guvern, blocuri ANL și Sali de sport, în valoare de 19,157 miliarde lei,** obiective la care trebuie să se asigure utilitățile de alimentare cu apă și canalizare.
- **Obiective noi de investiții, în valoare de 4,3 miliarde lei,** necesare pentru reabilitarea rețelelor de canalizare, pentru asigurarea condițiilor minime necesare de siguranță a construcțiilor și exploatarea sistemului, în zone de locuințe în care nu sunt asigurate aceste condiții.

Pentru realizarea acestor obiective, va supunem spre aprobare majorarea alocațiilor de la bugetul local al Consiliului Județean, prin majorarea fondurilor aprobate cu 26,634 miliarde lei, respectiv de la 43 miliarde lei, alocate pentru programul ISPA, la 69,634 miliarde lei.

În acest sens, va depunem anexat, spre analiză și aprobare, rectificarea Listei obiectivelor de investiții propusă pentru anul 2004 a Regiei Autonome Județene de Apă, cu obiectivele mai sus menționate incluse.

**DIRECTOR GENERAL,**

**Felix STROE**

ANEXA 2.

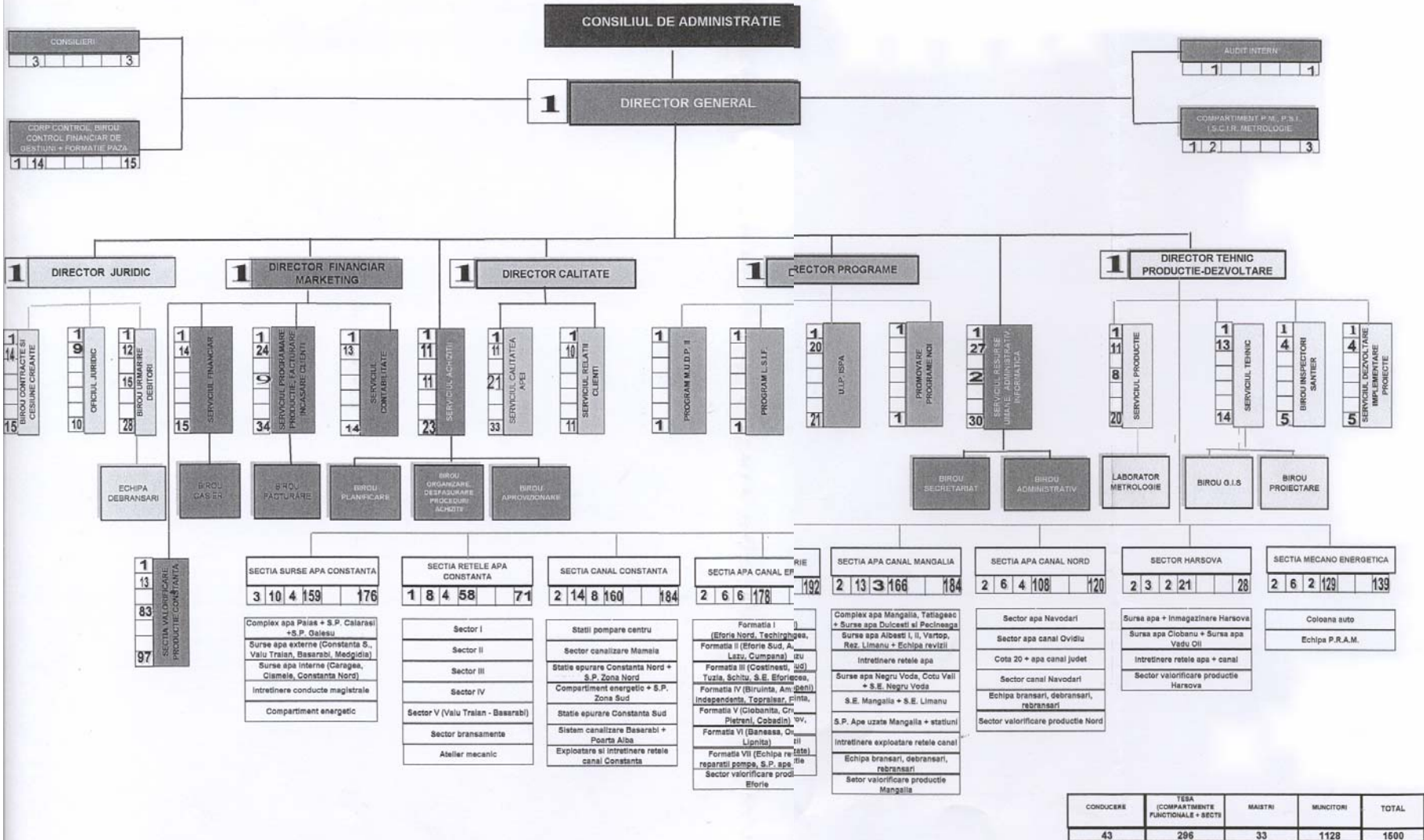

REGIA AUTONOMA JUDETEANA DE APA CONSTANTA

AVIZAT  
DIRECTIA URBANISM AMENAJAREA TERITORIULUI  
TEHNIC INVESTITII  
DIRECTOR  
Marius TARCAU

APROBAT  
CONSILIUL JUDETEAN CONSTANTA  
PRESEDINTE  
Nicusor DANIELESCU

ANEXA 1

AVIZAT  
DIRECTIA BUGET FINANTE SI COORDONAREA  
INSTITUTILOR DE CULTURA DE INTERES JUDETEAN  
DIRECTOR  
Ec.Tudorel PARVU

LISTA OBIECTIVELOR DE INVESTITII IN CADRUL PROGRAMULUI ISPA PE ANUL 2004

| Nr. crt   | Denumirea obiectivului<br>"Reabilitarea retelelor de canalizare si a statilor de epurare in scopul protejarii Marii Negre si a zonei litorale Constanta"<br><br>Deviz General aprobat prin Hotararea nr.117/30.11.2000 de Consiliul Judetean Constanta<br><br>Memorandum de Finantare ISPA -M.O. nr.8/8.01.2002 | 18800  | 18600                                    | 2.29   | 43,000  | 43,000   | INVCM mil lei                            |                 |                 |   | Capacitati  |
|---|---|--|--|--|---|--|--|-----------------|-----------------|---|-------------|
|   |   | Valoarea totala<br>din D.G. aprobat<br><br>mil lei<br>(INITIALA) | Valoarea<br>totala conf.<br><br>mil Euro | Valoarea<br>totala actualiz<br>la 31.12.2003<br><br>conf.D.G.<br>mil lei | Realiz.<br>cumulate<br><br>pna la<br>31-Dec-03<br>mil lei | Rest de<br>executat<br><br>la data de:<br>31-Dec-03<br>mil lei | Program<br>2004<br><br>mil lei           | Surse, din care |                 |   |             |
|   |   |  |  |  |   |  | Alocatii de<br>la bugetul<br>local<br>*) | Credite<br>BERD | Credite<br>ISPA | MRD<br>cheltuieli<br>neeligibile<br>Incl.In deviz |             |
| <b>(II) Obiective de investitii</b>             |   | 1.837.306,886  |  | 4.101.744,942  | 360.123,890   | 3.741.621,052  | 1.193.723,055                            | 39.823,000      | 458.380,000     | 684.169,990                                       | 11.360,065  |
| <b>total - din care:</b>                        |   | 1.068.591,004  |  | 2.438.535,414  | 34.424,119  | 2.404.111,295  | 617.032,000                              | 0               | 183.352,000     | 333.880,000                                       | 0           |
|   |   | 1.837.306,886  |  | 4.101.744,942  | 360.123,890   | 3.741.621,052  | 1.193.723,055                            | 39.823,000      | 458.380,000     | 684.169,990                                       | 11.360,065  |
|   |   | 1.068.591,004  |  | 2.438.535,414  | 34.424,119  | 2.404.111,295  | 617.032,000                              | 0               | 183.352,000     | 333.880,000                                       | 0           |
|   |   | 1.837.306,886  |  | 4.101.744,942  | 360.123,890   | 3.741.621,052  | 1.193.723,055                            | 39.823,000      | 458.380,000     | 684.169,990                                       | 11.360,065  |
|   |   | 1.068.591,004  |  | 2.438.535,414  | 34.424,119  | 2.404.111,295  | 617.032,000                              | 0               | 183.352,000     | 333.880,000                                       | 0           |
| <b>1 Conform Memorandum Finantare ISPA</b>      |   | 1.815.285,058  |  | 4.051.618,332  | 357.786,789   | 3.893.859,573  | 1.060.075,990                            |                 | 458.380,000     | 601.695,990                                       | 11.380,065  |
| <b>cheltuieli eligibile</b>                     |   | 1.068.591,004  |  | 2.478.541,840  | 34.424,119  | 2.444.117,721  | 491.232,000                              |                 | 183.352,000     | 307.880,000                                       | 0           |
|   |   | 1.815.285,058  |  | 4.051.618,332  | 357.786,789   | 3.893.859,573  | 1.060.075,990                            |                 | 458.380,000     | 601.695,990                                       | 11.380,065  |
|   |   | 1.068.591,004  |  | 2.478.541,840  | 34.424,119  | 2.444.117,721  | 491.232,000                              |                 | 183.352,000     | 307.880,000                                       | 0           |
|   |   | 1.815.285,058  |  | 4.051.618,332  | 357.786,789   | 3.893.859,573  | 1.060.075,990                            |                 | 458.380,000     | 601.695,990                                       | 11.380,065  |
|   |   | 1.068.591,004  |  | 2.478.541,840  | 34.424,119  | 2.444.117,721  | 491.232,000                              |                 | 183.352,000     | 307.880,000                                       | 0           |
| <b>1 Statia de Epurare Constanta Nord "A"</b>   |   | 758.018,000  |  | 1.198.919,581  | 82.652,581  | 1.106.267,020  | 412.232,488                              | 0               | 0               | 408.957,090                                       | 3.275,398   |
|   |   | 517.568,208  |  | 1.039.602,400  | 0   | 1.039.602,400  | 258.000,000                              | 0               | 0               | 258.000,000                                       | tr.IV 2005  |
|   |   | 758.018,000  |  | 1.198.919,581  | 82.652,581  | 1.106.267,020  | 412.232,488                              | 0               | 0               | 408.957,090                                       | 3.275,398   |
|   |   | 517.568,208  |  | 1.039.602,400  | 0   | 1.039.602,400  | 258.000,000                              | 0               | 0               | 258.000,000                                       | tr.IV 2005  |
| <b>2 Conducta de deversare in mare</b>          |   | 284.795,658  |  | 674.266,680  | 0   | 674.266,680  | 124.172,101                              | 39.823,000      | 0               | 82.474,000  | 1.875,101   |
| <b>Constanta Nord si Eforie "B"</b>             |   | 213.636,357  |  | 289.221,667  | 0   | 289.221,667  | 25.800,000                               | 0               | 0               | 25.800,000  | tr.III 2005 |
|   |   | 284.795,658  |  | 674.266,680  | 0   | 674.266,680  | 124.172,101                              | 39.823,000      | 0               | 82.474,000  | 1.875,101   |
|   |   | 213.636,357  |  | 289.221,667  | 0   | 289.221,667  | 25.800,000                               | 0               | 0               | 25.800,000  | tr.III 2005 |
| <b>3 Statii de pompare si canalizare si</b>     |   | 378.000,000  |  | 816.274,919  | 184.816,871   | 651.657,848  | 482.746,851                              | 0               | 458.380,000     | 0   | 4.386,951   |
| <b>conducta de deversare in mare C-la Sud</b>   |   | 187.411,166  |  | 403.208,631  | 34.424,119  | 368.784,512  | 183.352,000                              | 0               | 183.352,000     | 0   | tr.III 2005 |
|   |   | 378.000,000  |  | 816.274,919  | 184.816,871   | 651.657,848  | 482.746,851                              | 0               | 458.380,000     | 0   | 4.386,951   |
|   |   | 187.411,166  |  | 403.208,631  | 34.424,119  | 368.784,512  | 183.352,000                              | 0               | 183.352,000     | 0   | tr.III 2005 |
| <b>4 Extindere statii de epurare Eforie Sud</b> |   | 244.833,002  |  | 559.990,378  | 0   | 559.990,378  | 126.831,517                              | 0               | 0               | 124.799,990                                       | 1.832,617   |
| <b>"D"</b>                                      |   | 149.974,274  |  | 190.818,079  | 0   | 190.818,079  | 49.880,000                               | 0               | 0               | 49.880,000  | tr.IV 2005  |
|   |   | 244.833,002  |  | 559.990,378  | 0   | 559.990,378  | 126.831,517                              | 0               | 0               | 124.799,990                                       | 1.832,617   |
|   |   | 149.974,274  |  | 190.818,079  | 0   | 190.818,079  | 49.880,000                               | 0               | 0               | 49.880,000  | tr.IV 2005  |
| <b>5 Asistenta tehnica "AT"</b>                 |   | 141.620,480  |  | 289.491,534  | 100.487,227   | 189.004,307  | 67.840,000                               | 0               | 0               | 67.840,000  | 0           |
|   |   | 0  |  | 0  | 0   | 0  | 0  | 0               | 0               | 0   | 0           |
|   |   | 141.620,480  |  | 289.491,534  | 100.487,227   | 189.004,307  | 67.840,000                               | 0               | 0               | 67.840,000  | 0           |
|   |   | 0  |  | 0  | 0   | 0  | 0  | 0               | 0               | 0   | 0           |
| <b>Conform Memorandum Finantare ISPA</b>        |   | 22.041,928   |  | 50.128,610   | 2.387,091   | 47.781,519   | 0  | 0               | 0               | 0   | 0           |
| <b>cheltuieli neeligibile</b>                   |   | 0  |  | 0  | 0   | 0  | 0  | 0               | 0               | 0   | 0           |
|   |   | 22.041,928   |  | 50.128,610   | 2.387,091   | 47.781,519   | 0  | 0               | 0               | 0   | 0           |
|   |   | 0  |  | 0  | 0   | 0  | 0  | 0               | 0               | 0   | 0           |

DIRECTOR GENERAL,  
Felix STROE

DIRECTOR TEHNIC,  
Ing.Aurel PRESURA

DIRECTOR FINANCIAR,  
Ec.Sorin POPA

**APROBAT**  
CONSILIUL JUDETEAN CONSTANTA  
PRESEDINTE  
Nicusor Daniel CONSTANTINESCU

**AVIZAT**  
DIRECTIA URBANISM AMENAJAREA TERITORIULUI  
TEHNIC INVESTITII  
DIRECTOR,  
Marius TARCATU

**AVIZAT**  
DIRECTIA BUGET FINANTE SI COORDONAREA  
INSTITUTIILOR DE CULTURA DE INTERES JUDETEAN  
DIRECTOR  
Ec. Tudorel PARVU

**NOTA DE FUNDAMENTARE**  
pentru lucrari de interventii pentru prevenirea si eliminarea avariilor  
propane in lista de investitii din anul 2004, la pozitia " Alte cheltuieli de investitii "

Valabil la data de :

mii lei

| Nr. crt. | DENUMIRE CONTRACT  | PLAN 2004  | Necesitatea si oportunitatea interventiei   |
|----------|--|------------|---|
| 0        | 1  | 2          | 6   |
|          | LOCALITATEA CONSTANTA  | 11,315,000 | Conducte cu grad avansat de uzura, ce prezinta avarii frecvente si necesita urmatoarele inlocuiri<br>retele apa - 1 615 ml<br>retele canal - 810 ml |
| 1        | Inlocuirea conductei de aductiune fir I Cismea - Palas                                   | 2,400,000  | Dn 800 mm L=100ml   |
| 2        | Inlocuire conducta apa str. Poporului (intre str. Hajdeu si I Lahovari ), loc. Constanta | 2,000,000  | Dn 160 mm; L=315 ml; bransament Dn 25mm, L=380 ml   |
| 3        | Inlocuire conducta apa bl. TS8 - TS9 - PT102, loc Constanta                              | 230,000    | OL Dn 150 mm; L=70 ml   |
| 4        | Inlocuire conducta apa str Marii, loc Constanta  | 200,000    | Dn 100 mm; L = 80 ml  |
| 5        | Inlocuire conducta apa Piata Tomis III, loc Constanta                                    | 260,000    | Dn 63 mm; L 110 mm;   |
| 6        | Inlocuire conducta apa aleea Heraclea Bl. T1, T2, loc Constanta                          | 330,000    | Dn 200 mm; L= 200 ml  |
| 7        | Inlocuire conducta apa str. Murelor ( intre str Badea Cărtan si BC3)                     | 170,000    | Dn 100 mm; L=80ml   |
| 8        | Inlocuire conducta apa str Soveja bl. 54, 58, loc. Constanta                             | 155,000    | Dn 100 mm; L = 100 ml   |
| 9        | Inlocuire conducta apa OL aleea Curcubeului, loc Constanta                               | 140,000    | Dn 100 mm; L= 70 ml   |
| 10       | Inlocuire conducta apa bd. 1 Mai bl. PF 2, loc. Constanta                                | 210,000    | Dn 100 mm; L= 110 ml  |
| 11       | Reabilitare canalizare pluviala, str Patriei si Turda, loc Constanta                     | 1,450,000  | Dn 250 mm; L=150ml  |
| 12       | Inlocuire colector BC10 - BC11, loc Constanta  | 200,000    | H=3,8m, L= 30 ml  |
| 13       | Inlocuire colector, str Calarasi ( intre M. Viteazu si Lahovari ), loc Constanta         | 800,000    | Dn 350 mm, H=3m, L= 70 ml, 8 racorduri  |
| 14       | Inlocuire colector str Oborului, loc Constanta   | 600,000    | Dn 250 mm; L=70 ml; H = 1,8-2ml, 8 racord   |
| 15       | Inlocuire colector pluvial aleea Pictor N Tonitza, loc Constanta                         | 700,000    | Dn 300 mm, H=1,3m, L=180 m,   |
| 16       | Inlocuire colector C Bratescu, loc Constanta   | 870,000    | Dn 250 mm, L= 70 ml   |
| 17       | Reabilitare colector menajer Bd Lapusneanu, zona Trocadero, loc Constanta                | 600,000    | Dn 400 mm; L=10 ml  |
| 18       | Inlocuire colector str Dobrița Eugeniu, loc Constanta                                    | 0          | Dn 250 mm; L=30 ml,   |

|    | DENUMIRE CONTRACT  | PLAN 2004         | Necesitatea si oportunitatea interventiei               |
|----|--|-------------------|---|
| 0  | 1  | 2                 | 6   |
|    | <b>LOCALITATEA CUMPARANA</b>   | <b>800,000</b>    | retele apa - 500 ml                                     |
| 19 | Inlocuire conducta apa Str. Nucilor ( între str. Morii si str. Cimitinului ) loc. Cumpana; Inlocuire conducta apa str. Crizantemei , loc Cumpana; Inlocuire conducta apa str. Osman Gafar, loc Cumpana | 800,000           | PEHD Dn 110 mm; L= 200 ml;<br>PEHD Dn 90 mm; L= 300 ml; |
|    | <b>LOCALITATEA TOPRAISAR</b>   | <b>400,000</b>    | retele apa - 300 ml                                     |
| 20 | Inlocuire conducta apa loc Topraisar (zona Brutarie )  | 400,000           | PEHD Dn 80 mm; L= 300 ml                                |
|    | <b>LOCALITATEA CIOBANU</b>   | <b>300,000</b>    | retele apa - 250 ml                                     |
| 21 | Inlocuire conducta apa str. Dobrogei, loc Ciobanu  | 300,000           | PEHD Dn 40 mm; L= 250 ml                                |
|    | <b>LOCALITATE BASARABI</b>   | <b>300,000</b>    | retele apa - 200 ml                                     |
| 22 | Inlocuire vana în zona blocuri str. Milea, loc Basarabi; Inlocuire conducta apa Str. Amurgului, loc Basarabi   | 300,000           | vana Dn 200 mm; Dn 50 mm L= 200 ml                      |
|    | <b>LOCALITATEA COSTINESTI</b>  | <b>4,300,000</b>  | retele apa - 1 765 ml                                   |
| 23 | Reabilitare conducta apa str. Gradinilor , loc. Schitu - Costinesti  | 2,500,000         | Dn = 100 mm; L= 485 ml<br>Dn = 300 mm; L= 480 ml        |
| 24 | Reabilitare conducta apa str. Schitului, loc Costinesti  | 1,800,000         | Dn 200 mm; L=800 ml                                     |
|    | <b>TOTAL LUCRARI C+M</b>   | <b>17,415,000</b> |   |
|    | Diverse si neprevazute   | 870,750           |   |
|    | Plati proiecte   | 275,000           |   |
|    | Verificare proiecte  | 37,500            |   |
|    | Autorizatii constructii  | 113,150           |   |
|    | Avize  | 100,000           |   |
|    | Cota Inspectoratul de Stat   | 139,320           |   |
|    | Supraveghere santier   | 449,280           |   |
|    | <b>TOTAL ALTE CHELTUIELI</b>   | <b>1,985,000</b>  |   |
|    | <b>TOTAL GENERAL</b>   | <b>19,400,000</b> |   |

**DIRECTOR GENERAL,  
Felix STROE**

**DIRECTOR TEHNIC,  
Ing.Aurel PRESURA**

**DIRECTOR FINANCIAR,  
Ec.Sorin POPA**

**REGIA AUTONOMA JUDETEANA DE APA  
CONSTANTA**

Anexa 3

**APROBAT**  
CONSILIUL JUDETEAN CONSTANTA  
**PRESEDINTE**  
Nicusor Daniel CONSTANTINESCU

**AVIZAT**  
DIRECTIA URBANISM AMENAJAREA TERITORIULUI  
TEHNIC INVESTITII  
**DIRECTOR**  
Marius TARCATU

**AVIZAT**  
DIRECTIA BUGET FINANTE SI COORDONAREA  
INSTITUTIILOR DE CULTURA DE INTERES JUDETEAN  
**DIRECTOR**  
Ec. Tudorel PARVU

**NOTA DE FUNDAMENTARE**

pentru inlocuirea utilajelor cu durata de functionare expirata si procurarea de noi utilaje , necesare asigurarii  
corespunzatoare a sistemelor de alimentare cu apa si canalizare , propuse in lista de investitii din anul 2004 , la pozitia  
" Alte cheltuieli de investitii "

| Nr.<br>crt. | UTILAJ   | Cantitate<br>buc. | VALOARE<br>TOTALA<br>mii lei | Sursa de finantare |                  |
|-------------|--|-------------------|------------------------------|--------------------|------------------|
|             |  |                   |                              | MRD                | PRODUCTIE        |
| 0           | 1  | 2                 | 3                            | 4                  | 5                |
|             | <b>CONTRACTE IN CONTINUARE</b>                           |                   |                              |                    |                  |
| 1           | Masini interventie - autoturisme Dacia                   | 14                | 1,250,000                    | 0                  | 1,250,000        |
| 2           | Convertizoare  | 6                 | 2,615,000                    | 2,615,000          | 0                |
| 3           | Electropompe pentru apa potabila                         | 63                | 16,350,000                   | 16,350,000         | 0                |
| 4           | Motopompe - etapa II                                     | 1                 | 96,000                       | 96,000             | 0                |
| 5           | Autovehicule speciale pentru transport persoane si marfa | 12                | 1,300,000                    | 1,300,000          | 0                |
| 6           | Motocompresor cu pikamar                                 | 6                 | 1,900,000                    | 1,900,000          | 0                |
|             | <b>CONTRACTE NOI</b>                                     |                   |                              |                    |                  |
| 7           | Ultraflux digisonic P                                    | 1                 | 675,000                      | 675,000            | 0                |
| 8           | Masini interventie - autoturisme Dacia                   | 1                 | 150,000                      | 0                  | 150,000          |
| 9           | Aparatura laborator                                      |                   | 1,514,000                    | 1,514,000          | 0                |
| 10          | Utilaje de excavat si nivelat autopropulsate             | 2                 | 5,900,000                    | 5,900,000          | 0                |
| 11          | Remorca uz general                                       | 10                | 650,000                      | 0                  | 650,000          |
|             | <b>TOTAL GENERAL</b>                                     |                   | <b>32,400,000</b>            | <b>30,350,000</b>  | <b>2,050,000</b> |

**DIRECTOR GENERAL**  
Felix STROE

**DIRECTOR TEHNIC**  
Ing. Aurel PRESURA

**DIRECTOR FINANCIAR**  
Ec. Sorin POPA



**REGIA AUTONOMA JUDETEANA DE APA  
CONSTANTA**

Anexa 4

APROBAT,  
CONSILIUL JUDETEAN CONSTANTA  
PRESEDINTE  
Nicusor Daniel CONSTANTINESCU

AVIZAT  
DIRECTIA URBANISM AMENAJAREA TERITRIULUI  
TEHNIC INVESTITII  
DIRECTOR,  
Marius TARCATU

AVIZAT  
DIRECTIA BUGET FINANTE SI COORDONAREA  
INSTITUTIILOR DE CULTURA DE INTERES JUDETEAN  
DIRECTOR  
Ec. Tudorel PARVU

**NOTA FUNDAMENTARE**

pentru Cheltuielile de proiectare prevazute in lista de investitii  
din anul 2004 la pozitia "Alte cheltuieli de investitii "

Valabil la data de:

| Nr. crt.                                  | Denumirea lucrarii  | Faza de proiectare | Cheltuieli de proiectare total |
|---|---|--------------------|--------------------------------|
| 0   | 1   | 2                  | 3                              |
| TOTAL RAJA , din care:                    |   |                    | 2,700,000                      |
| PROIECTE IN CONTINUARE - TOTAL, din care: |   |                    | 570,000                        |
| 1   | Modernizare si retehnologizare Statie de epurare Poarta Alba                    | SF                 | 570,000                        |
| PROIECTE NOI - TOTAL, din care:           |   |                    | 2,130,000                      |
| 1   | Modernizare si retehnologizare Statie de epurare Ovidiu                         | SF                 | 580,000                        |
| 2   | Inlocuire cond aductiune Dn 500 mm , loc. Mihail Kogalniceanu                   | SF                 | 150,000                        |
| 3   | Modernizare si retehnologizare Statie de epurare Mihail Kogalniceanu            | SF                 | 300,000                        |
| 4   | Modernizare si retehnologizare Statie de epurare Negru Voda                     | SF                 | 300,000                        |
| 5   | Inlocuire cond apa - subtraversare Canal PAM, loc Navodari                      | SF                 | 400,000                        |
| 6   | Modernizare Statie de Pompare ape uzate Roza Luxemburg, loc. Constanta          | SF                 | 150,000                        |
| 7   | Marirea capacitatii de transport, colector menajer str. Smardan , loc Constanta | SF                 | 100,000                        |
| 8   | Reabilitare canalizare menajera zona Cazino- Mamaia, mun. Constanta             | SF                 | 150,000                        |

DIRECTOR TEHNIC  
Ing. Aurel PRESURA

DIRECTOR GENERAL,  
Felix STROE

DIRECTOR FINANCIAR  
Ec. Sorin POPA

**REGIA AUTONOMA JUDETEANA DE APA  
CONSTANTA**

ANEXA 5

**A P R O B A T**  
CONSILIUL JUDETEAN CONSTANTA  
PRESEDINTE,  
Nicusor Daniel CONSTANTINESCU

**AVIZAT**  
DIRECTIA URBANISM AMENAJAREA TERITORIULUI  
TEHNIC INVESTITII  
DIRECTOR  
Marius TARCATU

**AVIZAT**  
DIRECTIA BUGET FINANTE SI COORDONAREA  
INSTITUTIILOR DE CULTURA DE INTERES JUDETEAN  
DIRECTOR  
Ec. Tudorel PARVU

**NOTA FUNDAMENTARE**  
pentru Cheltuieli asimilate investitiilor pentru active necorporale  
prevazute în lista din anul 2004 la pozitia "Alte cheltuieli de investitii "

Valabil la data de:

mii lei

| Nr. crt. | Denumirea lucrarii   | Necesitate si oportunitate  | Valoarea sursa de finantare productie |
|----------|--|---|---------------------------------------|
| 0        | 1  | 2   | 3                                     |
| 1        | Program informatic pentru prelucrarea fluxului informational | Prelucrarea centralizata a datelor colectate din toate compartimentele si sectiile regiei | 6,000,00                              |

DIRECTOR GENERAL,  
Felix STROE

DIRECTOR TEHNIC,  
Ing.Aurel PRESURA

DIRECTOR FINANCIAR,  
Ec.Sorin POPA

REGIA AUTONOMA JUDETEANA DE APA  
CONSTANTA

A P R O B A T

CONSILIUL JUDETEAN CONSTANTA  
PRESEDINTE

Nicusor Daniel CONSTANTINESCU

LISTA

obiectivelor de investitii propuse pentru anul 2004 cu finantare din :

- alocatii bugetare pe baza transferului de la bugetul de stat
- alocatii pe baza transferului de la bugetul local
- credite externe
- fondul de modernizare, reparatii, dezvoltare

AVIZAT  
DIRECTIA URBANISM, AMENAJAREA  
TERITORIULUI, TEHNIC - INVESTITII  
DIRECTOR  
Marius TARGATU

AVIZAT  
DIRECTIA BUGET FINANTE SI COORDONAREA  
INSTITUTIILOR DE CULTURA DE INTERES JUDETEAN  
DIRECTOR  
Ec. Tudorei PARVU

Valabila la data de

| Nr. crt. | Denumirea obiectivului de investitie   | Valoarea totala actualizata la 31.12.2003 | Realizari cumulate pana la 31.12.2003 | Rest de executat la 31.12.2003 | Propunere program 2004 | Aloc. bugetare pe baza transf. de la bugetul local | BERD credite externe | ISPA credite nerambursabile | mii lei    |                             | Capacitati P.I.F | Termen                                     |
|----------|--|---|---------------------------------------|--------------------------------|------------------------|--|----------------------|-----------------------------|------------|-----------------------------|------------------|--|
|          |  |   |                                       |                                |                        |  |                      |                             | MRD        | Surse RAJA<br>Surse proprii |                  |  |
| 0        | 1  | 2   | 3                                     | 4                              | 5                      | 7  | 8                    | 9                           | 10         | 11                          | 12               |  |
|          | TOTAL obiective de investitii RAJA (I+II+III+IV+V+VI)  | 107,559,403                               | 32,782,347                            | 74,777,056                     | 1,294,321,021          | 69,634,000   | 456,380,000          | 684,169,990                 | 74,057,031 | 8,080,000                   |                  |  |
|          |  | 99,751,284                                | 29,791,051                            | 69,960,233                     | 589,351,634            | 24,633,684   | 183,352,000          | 333,680,000                 | 27,765,750 | 0                           |                  |  |
| I        | TOTAL obiective de investitii in continuare din care :   | 92,198,152                                | 32,782,347                            | 59,415,805                     | 21,603,966             | 11,317,000   | 0                    | 0                           | 10,256,966 | 30,000                      |                  |  |
|          |  | 86,104,187                                | 29,791,051                            | 56,313,146                     | 20,503,884             | 11,003,884   | 0                    | 0                           | 9,500,000  | 0                           |                  |  |
| 1        | Pr. 10949/2000 Modernizare sursa apa - Caragea Dermeni si Constanta Nord - Put Po  | 25,842,272                                | 15,585,306                            | 10,256,966                     | 10,256,966             | 0  | 0                    | 0                           | 10,256,966 | 0                           |                  |  |
|          |  | 23,940,326                                | 14,440,326                            | 9,500,000                      | 9,500,000              | 0  | 0                    | 0                           | 9,500,000  | 0                           |                  | trim IV 2004                               |
| 2        | Lucrari tehnico edilitare exterioare la blocul de locuinte pentru tineret din cartierul de vest oras Basarabi                  | 2,118,307                                 | 1,870,807                             | 247,500                        | 247,500                | 217,500  | 0                    | 0                           | 0          | 30,000                      |                  | 0,775 km alim apa                          |
|          |  | 1,970,008                                 | 1,753,737                             | 216,271                        | 216,271                | 216,271  | 0                    | 0                           | 0          | 0                           |                  | 0,23 km canaliz menaj tr II 2003           |
| 3        | Inlocuirea retelelor de apa cu grad avansat de uzura in judetul Constanta  | 32,888,463                                | 14,088,463                            | 18,800,000                     | 1,155,000              | 1,155,000  | 0                    | 0                           | 0          | 0                           |                  | 13 km conducta apa tr IV 2004 - etape II   |
|          |  | 31,798,855                                | 13,198,855                            | 18,600,000                     | 1,141,638              | 1,141,638  | 0                    | 0                           | 0          | 0                           |                  |  |
| 4        | Asigurarea cu utilitati zona Sud Ovkdiu - Retea canalizare Pr 2/ 2002  | 20,451,776                                | 142,437                               | 20,309,339                     | 142,500                | 142,500  | 0                    | 0                           | 0          | 0                           |                  | 4,86 km retele canalizare tr II 2005       |
|          |  | 18,350,900                                | 0                                     | 18,350,900                     | 0                      | 0  | 0                    | 0                           | 0          | 0                           |                  | 0 menajera tr II 2005                      |
| 5        | Stalie de pompare ape uzate (SP5) pentru locuinte/ locuinte de vacanta zona Nord Costinesti                                    | 1,662,334                                 | 1,095,334                             | 567,000                        | 567,000                | 567,000  | 0                    | 0                           | 0          | 0                           |                  | 0,75 mc/h pompare ape uzate tr IV 2003     |
|          |  | 962,297                                   | 398,133                               | 564,164                        | 564,164                | 564,164  | 0                    | 0                           | 0          | 0                           |                  |  |
| 6        | Lucrari de viabilizare a terenurilor aferente blocurilor ANL din cartierul Falezza Sud - Strada Brizei I Municipiul Constanta  | 9,235,000                                 | 0                                     | 9,235,000                      | 9,235,000              | 9,235,000  | 0                    | 0                           | 0          | 0                           |                  | 0,4 km cond apa                            |
|          |  | 9,081,811                                 | 0                                     | 9,081,811                      | 9,081,811              | 9,081,811  | 0                    | 0                           | 0          | 0                           |                  | 1,085 km canalizare trim I 2004            |
| II       | Obiective noi de investitii din care :   | 15,361,252                                | 0                                     | 15,361,252                     | 15,317,000             | 15,317,000   | 0                    | 0                           | 0          | 0                           |                  |  |
|          |  | 13,647,086                                | 0                                     | 13,647,086                     | 13,530,000             | 13,530,000   | 0                    | 0                           | 0          | 0                           |                  |  |
| 1        | Lucrari de viabilizare a terenurilor aferente blocurilor ANL din cartierul Falezza Sud - Strada Brizei II Municipiul Constanta | 7,357,087                                 | 0                                     | 7,357,087                      | 7,350,000              | 7,350,000  | 0                    | 0                           | 0          | 0                           |                  | 0,55 km conducta apa                       |
|          |  | 6,516,650                                 | 0                                     | 6,516,650                      | 6,500,000              | 6,500,000  | 0                    | 0                           | 0          | 0                           |                  | 1,16 km conducta canalizare tr IV 2004     |
| 2        | Racord apa si canalizare la bloc locuinte pentru tineret si sala de sport in oras Basarabi                                     | 1,740,488                                 | 0                                     | 1,740,488                      | 1,740,000              | 1,740,000  | 0                    | 0                           | 0          | 0                           |                  | 0,129 km conducta apa                      |
|          |  | 1,385,973                                 | 0                                     | 1,385,973                      | 1,380,000              | 1,380,000  | 0                    | 0                           | 0          | 0                           |                  | 0,304 km conducta canalizare trim III 2004 |
| 3        | Racord apa si canalizare la bloc locuinte pentru tineret si sala de sport in oras Cumpana                                      | 1,727,000                                 | 0                                     | 1,727,000                      | 1,727,000              | 1,727,000  | 0                    | 0                           | 0          | 0                           |                  | 0,180 km conducta apa                      |
|          |  | 1,700,000                                 | 0                                     | 1,700,000                      | 1,700,000              | 1,700,000  | 0                    | 0                           | 0          | 0                           |                  | 0,270 km conducta canalizare trim III 2004 |
| 4        | Asigurare utilitati alimentare cu apa si canalizare Sala de sport Constanta  | 200,000                                   | 0                                     | 200,000                        | 200,000                | 200,000  | 0                    | 0                           | 0          | 0                           |                  | 0,012 km conducta apa                      |
|          |  | 150,000                                   | 0                                     | 150,000                        | 150,000                | 150,000  | 0                    | 0                           | 0          | 0                           |                  | 0,012 km conducta canalizare trim III 2004 |

| Nr. crt. | Denumirea obiectivului de investitie   | Valoarea totala actualizata la 31.12.2003 | Realizari cumulate până la 31.12.2003 | Rest de executat la 31.12.2003 | Propunere program 2004       | Aloc. bugetare pe baza transf. de la bugetul local | BERD credite externe       | ISPA credite nerambursabile | Surse RAJA               |                | Capacitati P.I.F                   | Termen      |
|----------|--|---|---------------------------------------|--------------------------------|------------------------------|--|----------------------------|-----------------------------|--------------------------|----------------|------------------------------------|-------------|
|          |  |   |                                       |                                |                              |  |                            |                             | MRO                      | Surse proprii  |                                    |             |
| 0        | 1  | 2   | 3                                     | 4                              | 5                            | 7  | 8                          | 9                           | 10                       | 11             | 12                                 |             |
| 5        | Inlocuire colector menajer str. Smârdan - str. M Eminescu Constanta  | 4,336,676<br>3,894,463                    | 0<br>0                                | 4,336,676<br>3,894,463         | 4,300,000<br>3,800,000       | 4,300,000<br>3,800,000                             | 0<br>0                     | 0<br>0                      | 0<br>0                   | 0<br>0         | 0,880 km conducta canaliz menajera |             |
| II       | Reabilitarea sistemului de canalizare si a Statiiilor de epurare din Constanta in cadrul programului ISPA Anexa nr. 1  |   |                                       |                                | 1,196,900,054<br>517,032,000 | 43,000,000<br>0                                    | 458,380,000<br>183,352,000 | 684,169,990<br>333,680,000  | 11,350,065<br>0          | 0<br>0         | 0<br>0                             | trm IV 2007 |
| III      | Alte cheltuieli de investitie din care :   | 0   | 0                                     | 0                              | 60,500,000<br>18,285,750     | 0<br>0   | 0<br>0                     | 0<br>0                      | 52,450,000<br>18,285,750 | 8,050,000<br>0 | 0<br>0                             |             |
| 1        | Lucrari de reparatii pentru mentinerea in functiune a instalatiilor si cladirilor componente ale sistemului de alimentare cu apa si canalizare administrate de RAJA. Anexa nr.2      | 0   | 0                                     | 0                              | 19,400,000<br>18,285,750     | 0<br>0   | 0<br>0                     | 0<br>0                      | 19,400,000<br>18,285,750 | 0<br>0         | 0<br>0                             |             |
| 2        | Inlocuirea utilajelor cu durata de functionare expirata si procurarea de noi utilaje necesare asigurarii corespunzatoare a sistemelor de alimentare cu apa si canalizare Anexa nr. 3 | 0   | 0                                     | 0                              | 32,400,000<br>0              | 0<br>0   | 0<br>0                     | 0<br>0                      | 30,360,000<br>0          | 2,050,000<br>0 | 0<br>0                             |             |
| 3        | Cheltuieli de proiectare inclusiv proiecte finantate de organisme internationale Anexa nr.4  | 0   | 0                                     | 0                              | 2,700,000<br>0               | 0<br>0   | 0<br>0                     | 0<br>0                      | 2,700,000<br>0           | 0<br>0         | 0<br>0                             |             |
| 4        | Active necorporate - Program informational pentru prelucrarea fluxului informational Anexa nr. 5   | 0   | 0                                     | 0                              | 6,000,000<br>0               | 0<br>0   | 0<br>0                     | 0<br>0                      | 0<br>0                   | 6,000,000<br>0 | 0<br>0                             |             |

DIRECTOR GENERAL  
Felix STROE

DIRECTOR TEHNIC  
Ing.Aurel PRESURA

DIRECTOR FINANCIAR  
Ec.Sorin POPA