

CONSILIUL JUDETEAN CONSTANTA

HOTARAREA nr. ³⁵..... privind aprobarea organigramei, a statului de functii si a bugetului de venituri si cheltuieli pe anul 2010 pentru Centrul Scolar de Educatie Incluziva « Albatros »

Consiliul Judetean Constanta intrunit in sedinta din data de ^{14.02.}.....2010
Avand in vedere:

- Expunerea de motive a Presedintelui Consiliului Judetean;
- Raportul Directiei Generale Buget-Finante;
- Raportul Comisiei de specialitate de Studii, prognoze economico-sociale, buget-finante si administrarea domeniului public si privat al judetului .

In temeiul prevederilor legii bugetului de stat pe anul 2010 nr.11/2010; ale art. 19 alin (1) din Legea nr.273/2006 privind finantele publice locale; ale art. 91 alin (1) lit. d), alin. (5) lit.a) pct.1, precum si ale art. 97 din Legea nr. 215/2001 privind administratia publica locala cu modificarile si completarile ulterioare;

HOTARASTE :

Art. 1. Se aproba organigrama, statul de functii si bugetul de venituri si cheltuieli pentru Centrul Scolar de Educatie Incluziva « Albatros », pe anul 2010, conform anexelor nr. 1, 2 si 3 ce fac parte integranta din prezenta hotarare.

Art.2. Directia Administratie Publica si Juridica va comunica prezenta hotarare persoanelor si institutiilor interesate, in vederea ducerii ei la indeplinire.

Prezenta hotarare a fost adoptata cu un numar de 34 voturi pentru,
 voturi impotriva si abtineri.

PRESEDINTE,
Nicusor Daniel Constantinescu

Constanta. ^{14.02.}.....2010

CONTRASEMNEAZA
SECRETAR AL JUDETELUI

Mariana Belu

CONSILIUL JUDETEAN CONSTANTA

EXPUNERE DE MOTIVE

la proiectul de hotarare privind aprobarea organigramei, a statului de functii si a bugetului de venituri si cheltuieli pentru Centrul Scolar de Educatie Incluziva « Albatros » pe anul 2010

In baza prevederilor art. 19 alin. (1) din Legea nr. 273/2006 privind finantele publice locale, ale art. 91, alin. (1) lit. d), alin. (5) lit. a) pct.1, precum si ale art. 97 din Legea nr. 215/2001 privind administratia publica locala, cu modificarile si completarile ulterioare, Consiliul Judetean, potrivit competentelor sale, asigura cadrul necesar pentru gestionarea si functionarea institutiilor si serviciilor publice, precum si ale regiilor autonome de interes judetean.

Conform prevederilor legale mentionate, propunem aprobării dumneavoastra prezentul proiect de hotarare privind aprobarea organigramei, a statului de functii si a bugetului de venituri si cheltuieli pentru Centrul Scolar de Educatie Incluziva « Albatros », pe anul 2010.



PRESEDINTE,

NICUSOR DANIEL CONSTANTINESCU

**CONSILIUL JUDETEAN CONSTANTA
DIRECTIA GENERALA BUGET-FINANTE**

R A P O R T

**la proiectul de hotarare privind aprobarea organigramei,
a statului de functii si a bugetului de venituri si cheltuieli
pentru Centrul Scolar de Educatie Incluziva « Albatros »
pe anul 2010**

Consiliul Judetean, potrivit atributiilor sale, poate aproba bugetele de venituri si cheltuieli, organigramele, statele de functii, ale institutiilor si serviciilor publice, ale societatilor comerciale si ale regiilor autonome aflate in subordinea sa, asigura virarile de credite bugetare, conform dispozitiilor art. 19 alin. (1) din Legea nr. 273/2006 privind finantele publice locale; ale art. 91 alin. (1) lit. d), alin. (5) lit. a) pct.1, precum si ale art. 97 din Legea nr. 215/2001 privind administratia publica locala, cu modificarile si completarile ulterioare;

Fata de cele mentionate, supunem aprobarii Consiliului Judetean prezentul proiect de hotarare referitor la aprobarea organigramei, a statului de functii si a bugetului de venituri si cheltuieli pentru Centrul Scolar de Educatie Incluziva « Albatros », pe anul 2010.

DIRECTOR,

Ec. Tudorel Parvu

SEF SERVICIU,

Ec. Adriana Decu

CONSILIUL JUDETEAN CONSTANTA**R A P O R T**

Comisia de specialitate de Studii, prognoze economico–sociale, buget – finante si administrarea domeniului public si privat al judetului, intrunita in sedinta de astazi. 14.02.2010 a analizat Expunerea de Motive a Presedintelui Consiliului Judetean Constanta si Raportul Directiei Generale Buget – Finante privind proiectul de hotarare referitor la aprobarea organigramei, statului de functii si bugetului de venituri si cheltuieli pentru Centrul Scolar de Educatie Incluziva « Albatros », pe anul 2010.

Suntem de acord cu proiectul de hotarare sus amintit.

Comisia de specialitate de Studii, prognoze economico - sociale, buget – finante si administrarea domeniului public si privat al judetului.

(**PRESEDINTE,**
)

ANEXA 1
la Hotărârea 35/14.02.2010

ORGANIGRAMA CENTRULUI ȘCOLAR PENTRU EDUCAȚIE INCLUZIVĂ "ALBATROS" CONSTANȚA

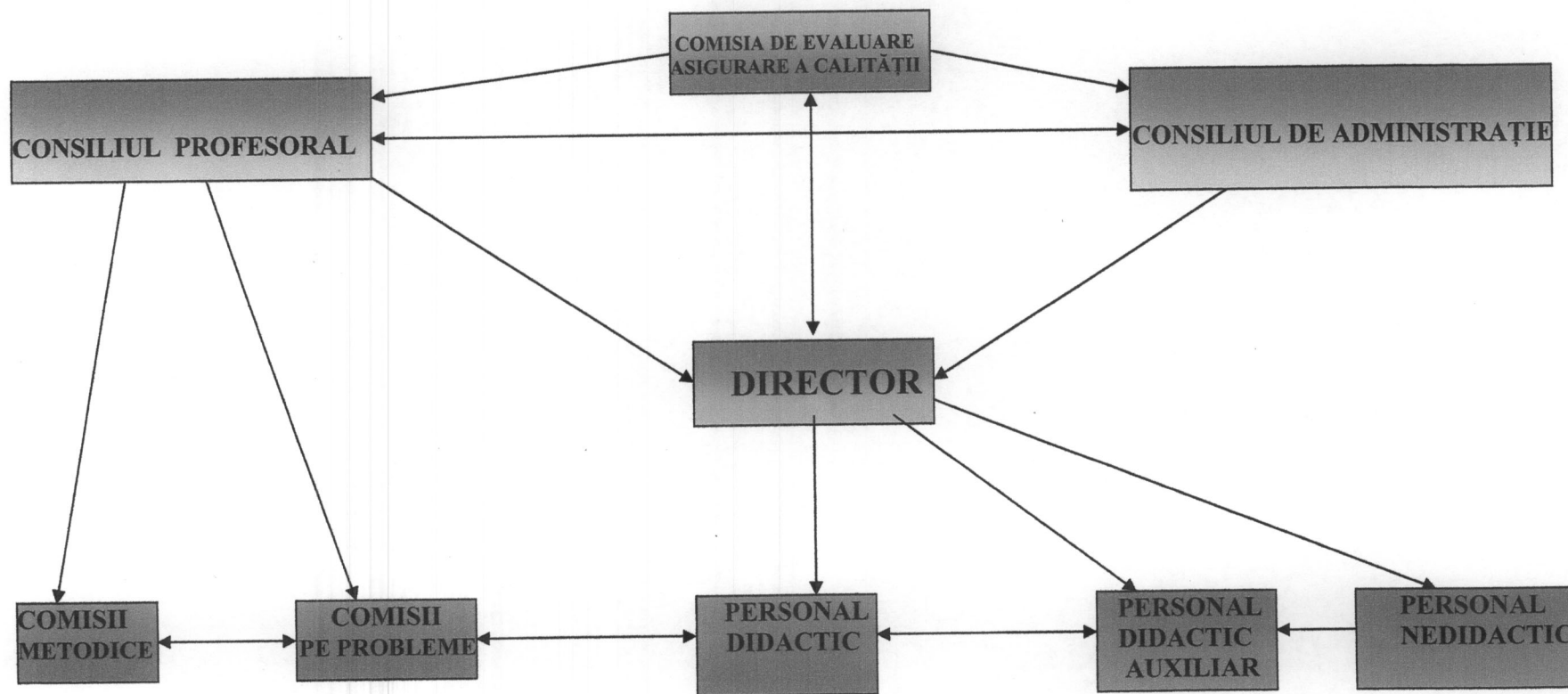

Director,
Prof. Ing. Ristea Nicoleta-Luminița

TOTAL GENERAL	38.37	27.61	10.76	0.00	0.00	60497	37189	1523	1357	746	443	816	2675	5421	10673	0	0	0	0	0	97	0	0
---------------	-------	-------	-------	------	------	-------	-------	------	------	-----	-----	-----	------	------	-------	---	---	---	---	---	----	---	---

PROIECT DE BUGET DE VENITURI SI CHELTUIELI

PE ANUL 2010

	Indicatori	Prevederi anuale
1	Venituri totale	1200809
2	Cheltuieli totale	1200809
3	Cheltuieli curente	1200809
4	Cheltuieli de personal10	976809
5	10.01 ch.salariale	766936
6	10.01.01 sal.baza	401683
7	10.01.02 sal.merit	19587
8	10.01.03 ind.conducere	6546
9	10.01.04 sp.vechime	80134
10	10.01.05 sp.con.de munca	42679
11	10.01.06 alte sporuri	10197
12	10.01.07 ore suplimentare	1238
13	10.01.08 fond de premii	50393
14	10.01.09 prima vacanta	0
15	10.01.10 fd.post.oc. cumul	96374
16	10.01.11 fd.plata cu ora	30514
17	10.01.12 ind.pers.din afara unitatii	8703
18	10.01.13 ind.de delegare	0
19	10.01.14 ind.de detasare	0
20	10.01.30 alte drept.salariale in bani	18888
21	Contributii 10.03 contributii	209873
22	10.03.01 CAS	157365
23	10.03.02 asig somaj	4017
24	10.03.03 asig soc.sanatate	36467
25	10.03.04 asig.accidente	2843
26	10.03.06 contr.conced.ind.	9181
27	Cheltuieli materiale 20	224000
28	20.01 bunuri si servicii	177000
29	20.01.01 furnituri birou	40000
30	20.01.02 mat.curatenie	9000
31	20.01.03 incalzire iluminat	10000
32	20.01.04 apa canal	10000
33	20.01.05 carburanti	40000

34	20.01.06 piese de schimb	0
35	20.01.07 transport	4000
36	20.01.08 posta, telecom. radio, tv, internet	6000
37	20.01.09 mat si prest. servicii	3000
38	20.01.30 alte bunuri si serv.	55000
39	Ptr. intret si functionare	
40	20.02 reparatii curente	26120
41	20.03 hrana	10000
42	20.03.01 hrana pr. oameni	10000
43	20.04 medicamente si materiale sanitare	800
44	20.04.01 medicamente	800
45	20.05 bunuri de natura ob. inv.	10000
46	20.05.01 uniforme si echipament	0
47	20.05.30 alte ob. inv.	10000
48	20.06 deplasari	0
49	20.06.01 deplasari interne	0
50	20.11 carti, publicatii	80
51	20.13 preg. profesionala	0
52	20.14 protectia muncii	0
53	20.27 tichete cadou	
54	Cheltuieli de capital	0
55	71.01.01 constructii	0
56	71.01.03 mobilier, aparatura birotica	0

DIRECTOR,

Prof. Ing. Nicoleta Lumina Ristea

CONTABIL SEF,

Georgeta Stere